

ЛЕНИНГРАДСКИЙ ОБЛАСТНОЙ КОМИТЕТ ПО УПРАВЛЕНИЮ
ГОСУДАРСТВЕННЫМ ИМУЩЕСТВОМ
(ЛЕНОБЛКОМИМУЩЕСТВО)

РАСПОРЯЖЕНИЕ

17 января 2023 года

№ 25

Санкт-Петербург

**Об установлении публичного сервитута на земельные участки,
расположенные в Ломоносовском муниципальном районе Ленинградской
области, в целях размещения объекта электросетевого хозяйства
регионального значения «ВЛ 35кВ Петродворцовая-2»**

На основании статьи 23, главы V.7 Земельного кодекса Российской Федерации, Схемы территориального планирования Ленинградской области в области электроэнергетики, утвержденной постановлением Правительства Ленинградской области от 17.06.2021 № 381, в соответствии с пунктом 2.41 Положения о Ленинградском областном комитете по управлению государственным имуществом, утвержденного постановлением Правительства Ленинградской области от 23.04.2010 № 102, и в связи с ходатайством публичного акционерного общества «Россети Ленэнерго» (ОГРН 1027809170300, ИНН 7803002209, адрес местонахождения: 197227, Российская Федерация, Санкт-Петербург, вн. тер. г. МО Озеро Долгое, ул. Гаккелевская, д. 21, лит. А, e-mail: office@lenenergo.ru) от 21.12.2022 исх. № 2022-Г/1-257:

1. Установить публичный сервитут в отношении земельных участков согласно приложению 1.

Цель установления публичного сервитута – для размещения и безопасной эксплуатации объекта электросетевого хозяйства регионального значения «ВЛ 35кВ Петродворцовая-2».

2. Утвердить границы публичного сервитута согласно приложению 2.

3. Публичный сервитут устанавливается на срок 49 лет.

4. Публичному акционерному обществу «Россети Ленэнерго» в течение 30 рабочих дней с даты издания настоящего распоряжения и далее ежегодно представлять в Леноблкомимущество график проведения работ при осуществлении деятельности, для обеспечения которой устанавливается публичный сервитут.

5. В течение пяти рабочих дней со дня издания настоящего распоряжения отделу формирования и учета земельных ресурсов Леноблкомимущества:

5.1. обеспечить размещение распоряжения на официальном сайте комитета (<http://kugi.lenobl.ru>) в информационно-телекоммуникационной сети "Интернет";

5.2. направить копию распоряжения в Управление Федеральной службы государственной регистрации, кадастра и картографии по Ленинградской области;

5.3. направить копию распоряжения владельцу публичного сервитута, а также сведения, предусмотренные подпунктом 5 пункта 7 статьи 39.43 Земельного кодекса Российской Федерации.

6. Публичное акционерное общество «Россети Ленэнерго» обязано привести земельные участки в состояние, пригодное для использования в соответствии с видом разрешенного использования, снести инженерное сооружение, размещенное на основании публичного сервитута, в сроки предусмотренные пунктом 8 статьи 39.50 Земельного кодекса Российской Федерации.

7. Публичный сервитут считается установленным со дня внесения сведений о нём в Единый государственный реестр недвижимости.

8. Контроль за исполнением распоряжения оставляю за собой.

Заместитель председателя комитета



Б.В. Яровенко

Приложение 1
к распоряжению Леноблкомимущества
от 17.01.2013 № 25

Перечень земельных участков, в отношении которых устанавливается публичный сервитут

Адрес или описание местоположения земельного участка	Кадастровый номер земельного участка
Ленинградская область, Ломоносовский район, МО "Низинское сельское поселение", ЗАО "Петродворцовое"	47:14:0302008:26
Ленинградская область, Ломоносовский район, МО "Низинское сельское поселение", ЗАО "Петродворцовое", д. Троицкая Гора, рабочий участок 1, участок 1/1	47:14:0302008:59
Ленинградская область, Ломоносовский район, МО "Низинское сельское поселение", ЗАО "Петродворцовое", д. Троицкая Гора, рабочий участок 1, участок 1/1	47:14:0302008:58
Ленинградская область, Ломоносовский район, МО "Низинское сельское поселение", ЗАО "Петродворцовое", ВЛ-110 кВ Балтийская 7/8 участок линии оп.113-183	47:14:0302008:50
Ленинградская область, Ломоносовский муниципальный район, Низинское сельское поселение, д. Троицкая Гора	47:14:0302008:117
Ленинградская область, Ломоносовский район, МО "Низинское сельское поселение", ЗАО "Петродворцовое"	47:14:0302008:63
Ленинградская область, Ломоносовский муниципальный район, Низинское сельское поселение, д. Троицкая Гора	47:14:0302008:92
Российская Федерация, Ленинградская область, Ломоносовский муниципальный район, Низинское сельское поселение, д. Троицкая Гора	47:14:0302008:1192
Ленинградская область, Ломоносовский район, МО "Низинское сельское поселение", ЗАО "Петродворцовое"	47:14:0302008:64
Ленинградская область, Ломоносовский район, МО "Низинское сельское поселение", д. Троицкая гора	47:14:0302008:66
Ленинградская область, Ломоносовский район, МО "Низинское сельское поселение", д. Троицкая гора	47:14:0302008:62
Ленинградская область, Ломоносовский район, МО "Низинское сельское поселение", ЗАО "Петродворцовое"	47:14:0302008:46
(сведения об адресе отсутствуют)	47:14:0000000:39105
Ленинградская область, Ломоносовский муниципальный район, Низинское сельское поселение, ЗАО "Петродворцовое", у дер. Низино	47:14:0302003:2442
Ленинградская область, Ломоносовский муниципальный район, Низинское сельское поселение, ЗАО "Петродворцовое", у дер. Низино	47:14:0302003:2443
Ленинградская область, Ломоносовский муниципальный район, Низинское сельское поселение	47:14:0302003:896
Ленинградская область, Ломоносовский муниципальный район, Низинское сельское поселение, ЗАО "Петродворцовое", у дер. Низино	47:14:0302003:3141
Ленинградская область, Ломоносовский муниципальный район, Низинское сельское поселение, ЗАО "Петродворцовое", у дер. Низино	47:14:0302003:3142
Ленинградская область, Ломоносовский муниципальный район, Низинское сельское поселение, ЗАО "Петродворцовое", у дер. Низино	47:14:0302003:3143

район, Низинское сельское поселение, ЗАО "Петродворцовое", у дер. Низино	
Ленинградская область, Ломоносовский район, Низинское сельское поселение, д. Низино	47:14:0302003:1323
Ленинградская область, Ломоносовский муниципальный район, Низинское сельское поселение, Производственно- административная зона "Кузнецы", участок 2	47:14:0302003:1177
Ленинградская область, Ломоносовский муниципальный район, Низинское сельское поселение, Производственно- административная зона "Кузнецы", участок 1	47:14:0302003:1176
Ленинградская область, Ломоносовский район, МО "Низинское сельское поселение", ЗАО "Петродворцовое"	47:14:0302003:14
Ленинградская область, Ломоносовский район, МО "Низинское сельское поселение", ЗАО "Петродворцовое", участок 26/1	47:14:0302003:23
Ленинградская область, Ломоносовский район, МО "Низинское сельское поселение", ЗАО "Петродворцовое", участок 25/1	47:14:0302003:22
Ленинградская область, Ломоносовский район, МО "Низинское сельское поселение", ЗАО "Петродворцовое"	47:14:0302003:15
Ленинградская область, Ломоносовский район, МО "Низинское сельское поселение", ЗАО "Петродворцовое", у д. Низино	47:14:0302003:108
Ленинградская область, Ломоносовский район, МО "Низинское сельское поселение", ЗАО "Петродворцовое" у д.Сашино	47:14:0302003:115
Ленинградская область, Ломоносовский район, Низинское сельское поселение, дер. Низино	47:14:0302003:1113
Ленинградская область, Ломоносовский район, дер. Низино, автомобильная дорога общего пользования "Новый Петергоф- Низино-Сашино"	47:14:0000000:39255
Ленинградская область, Ломоносовский муниципальный район, Низинское сельское поселение, дер. Низино, сад № 4	47:14:0303005:137
Ленинградская область, Ломоносовский район, Низинское сельское поселение, дер. Низино, участок № 4	47:14:0303005:36
Ленинградская область, Ломоносовский район, МО "Низинское сельское поселение", дер. Низино, Сад № 4	47:14:0303005:106
Ленинградская область, Ломоносовский район, МО "Низинское сельское поселение", д. Низино, 4	47:14:0303005:32
Ленинградская область, Ломоносовский район, МО "Низинское сельское поселение", д.Низино Сад №, 4	47:14:0303005:102
Ленинградская область, Ломоносовский район, МО "Низинское сельское поселение", д.Низино	47:14:0303005:84
Ленинградская область, Ломоносовский муниципальный район, Низинское сельское поселение, дер. Низино	47:14:0000000:35458
Ленинградская область, Ломоносовский район, МО "Низинское сельское поселение", д. Низино, 4	47:14:0303005:72
Ленинградская область, Ломоносовский район, Низинское сельское поселение, дер. Низино, Сад № 4	47:14:0303005:90
Ленинградская область, Ломоносовский район, МО "Низинское сельское поселение", д.Низино, 4	47:14:0303005:71
Ленинградская область, Ломоносовский район, МО "Низинское сельское поселение", д.Низино	47:14:0303005:58
Ленинградская область, Ломоносовский район, МО "Низинское сельское поселение", д.Низино, 4	47:14:0303005:31

Ленинградская область, Ломоносовский муниципальный район, Низинское сельское поселение, дер. Низино	47:14:0302004:576
Ленинградская область, Ломоносовский район, Низинское сельское поселение	47:14:0302004:672
Ленинградская область, Ломоносовский муниципальный район, Низинское сельское поселение, д. Санино, ул. Штакеншнейдера, д. 27	47:14:0302004:40
Ленинградская область, Ломоносовский район, Низинское сельское поселение	47:14:0302004:645
Ленинградская область, Ломоносовский район, Низинское сельское поселение	47:14:0302004:644
Российская Федерация, Ленинградская область, Ломоносовский муниципальный район, Низинское сельское поселение, деревня Санино	47:14:0302004:1464
Ленинградская область, Ломоносовский район, МО "Низинское сельское поселение", д. Санино, участок 18	47:14:0302004:21
Ленинградская область, Ломоносовский район, МО "Низинское сельское поселение", ЗАО "Петродворцовое", у д. Санино, квартал 4, участок 17	47:14:0302004:20
Ленинградская область, Ломоносовский район, МО "Низинское сельское поселение", АОЗТ "Петродворцовое", у д.Санино, квартал 4, участок 16	47:14:0302004:19
Ленинградская область, Ломоносовский район, МО "Низинское сельское поселение", ЗАО "Петродворцовое", участок 15	47:14:0302004:18
Ленинградская область, Ломоносовский район, МО "Низинское сельское поселение", ЗАО "Петродворцовое", участок 39	47:14:0302004:42
Ленинградская область, Ломоносовский район, Низинское сельское поселение, ЗАО "Петродворцовое", участок 40	47:14:0302004:43
Ленинградская область, Ломоносовский район, МО "Низинское сельское поселение", ЗАО "Петродворцовое", у дер. Санино, квартал 4, участок 41	47:14:0302004:44
Ленинградская область, Ломоносовский район, МО "Низинское сельское поселение", ЗАО "Петродворцовое", участок 42	47:14:0302004:45
Ленинградская область, Ломоносовский район, МО "Низинское сельское поселение", ЗАО "Петродворцовое", участок 14	47:14:0302004:17
Ленинградская область, Ломоносовский район, Низинское сельское поселение, ЗАО "Петродворцовое", участок 13	47:14:0302004:16
Ленинградская область, Ломоносовский район, МО "Низинское сельское поселение", ЗАО "Петродворцовое", участок 12	47:14:0302004:15
РФ, Ленинградская область, МО Ломоносовский муниципальный район, МО Низинское сельское поселение, деревня Санино, улица имени А.И. Штакеншнейдера, участок 16	47:14:0302004:14
Ленинградская область, Ломоносовский район, МО "Низинское сельское поселение", ЗАО "Петродворцовое", участок 5	47:14:0302004:8
Ленинградская область, Ломоносовский район, МО "Низинское сельское поселение", ЗАО "Петродворцовое", участок 6	47:14:0302004:9

Ленинградская область, Ломоносовский район, МО "Низинское сельское поселение", ЗАО "Петродворцовое", участок 7	47:14:0302004:10
Ленинградская область, Ломоносовский район	47:14:0302004:662
Ленинградская область, Ломоносовский район	47:14:0302004:671
Ленинградская область, Ломоносовский район	47:14:0302004:660
Ленинградская область, Ломоносовский район, МО "Низинское сельское поселение", ЗАО "Петродворцовое", участок 10	47:14:0302004:13
Ленинградская область, Ломоносовский район, МО "Низинское сельское поселение", д.Санино, уч.27/1	47:14:0302004:210
Ленинградская область, Ломоносовский район, МО "Низинское сельское поселение", ЗАО "Петродворцовое", участок 27/2	47:14:0302004:211
Ленинградская область, Ломоносовский район, МО "Низинское сельское поселение", д. Санино, участок 28/1	47:14:0302004:207
Российская Федерация, Ленинградская область, Ломоносовский муниципальный район, Низинское сельское поселение, деревня Санино, улица имени М. Пилсудского, земельный участок 4	47:14:0302004:206
РФ, Ленинградская область, Ломоносовский муниципальный район, Низинское сельское поселение", деревня Санино, улица имени М. Пилсудского, земельный участок 3	47:14:0302004:205
Российская Федерация, Ленинградская область, Ломоносовский муниципальный район, Низинское сельское поселение, деревня Санино, улица имени М. Пилсудского, земельный участок 2	47:14:0302004:204
Ленинградская область, Ломоносовский район, МО "Низинское сельское поселение", ЗАО "Петродворцовое", участок 19	47:14:0302004:22
Ленинградская область, Ломоносовский район, МО "Низинское сельское поселение", д.Санино, уч.49/2	47:14:0302004:209
Российская Федерация, Ленинградская область, Ломоносовский муниципальный район, Низинское сельское поселение, деревня Санино	47:14:0302004:1465
Ленинградская область, Ломоносовский муниципальный район, Низинское сельское поселение, д. Санино	47:14:0309005:283
Ленинградская область, Ломоносовский муниципальный район, Низинское сельское поселение, д.Санино	47:14:0309005:51
Ленинградская область, Ломоносовский район, МО "Низинское сельское поселение", д.Санино	47:14:0309006:67
Ленинградская область, Ломоносовский район, дер. Санино, автомобильная дорога общего пользования "Новый Петергоф-Низино-Сашино"	47:14:0000000:39254
Ленинградская область, Ломоносовский район, автомобильная дорога общего пользования "Новый Петергоф-Низино-Сашино"	47:14:0000000:39188
Ленинградская область, Ломоносовский муниципальный район, Низинское сельское поселение, д. Санино	47:14:0302005:519

Ленинградская область, Ломоносовский район, МО "Низинское сельское поселение", ЗАО "Петродворцовое", у дер. Санино	47:14:0302005:399
Ленинградская область, Ломоносовский район, МО "Низинское сельское поселение", ЗАО "Петродворцовое", у дер. Санино	47:14:0302005:400
Ленинградская область, Ломоносовский район, МО "Низинское сельское поселение", ЗАО "Петродворцовое", у дер. Санино	47:14:0302005:408
Ленинградская область, Ломоносовский муниципальный район, МО Низинское сельское поселение, Территория ДНП "Затейливое", улица Камышовая, участок 6	47:14:0302005:409
Ленинградская область, Ломоносовский муниципальный район, Низинское сельское поселение	47:14:0302005:504
Ленинградская область, Ломоносовский муниципальный район, Низинское сельское поселение, д.Санино	47:14:0302005:507
Ленинградская область, Ломоносовский район, МО "Низинское сельское поселение", ЗАО "Петродворцовое", у дер. Санино	47:14:0302005:407
РФ, Ленинградская область, МО Ломоносовский муниципальный район, МО Низинское сельское поселение, Территория дачного некоммерческого партнерства "Затейливое", улица, Камышовая, участок 10	47:14:0302005:406
Ленинградская область, Ломоносовский район, МО "Низинское сельское поселение", ЗАО "Петродворцовое", у дер. Санино	47:14:0302005:405
Ленинградская область, Ломоносовский муниципальный район, Низинское сельское поселение	47:14:0302005:501
Ленинградская область, Ломоносовский муниципальный район, Низинское сельское поселение, ЗАО "Петродворцовое" у д.Санино	47:14:0302005:473
Ленинградская область, Ломоносовский муниципальный район, Низинское сельское поселение, ЗАО "Петродворцовое" у д.Санино	47:14:0302005:474
Ленинградская область, Ломоносовский муниципальный район, Низинское сельское поселение	47:14:0302005:785
Ленинградская область, Ломоносовский муниципальный район, Низинское сельское поселение	47:14:0302005:503
Ленинградская область, Ломоносовский муниципальный район, Низинское сельское поселение	47:14:0302005:786
Ленинградская область, Ломоносовский район, МО Низинское сельское поселение, д.Санино, участок 2	47:14:0302005:727
Ленинградская область, Ломоносовский муниципальный район, Низинское сельское поселение	47:14:0302005:784
Российская Федерация, Ленинградская область, МО Ломоносовский муниципальный район, МО Низинское сельское поселение, Территория дачного некоммерческого партнерства "Затейливое", улица Ромашковая, участок 1д	47:14:0302004:987
Ленинградская область, Ломоносовский район, МО "Низинское сельское поселение", ЗАО "Петродворцовое" у д.Санино	47:14:0302004:223
Российская Федерация, Ленинградская область, Ломоносовский муниципальный район, МО Низинское сельское поселение, Территория ДНП "Затейливое", улица	47:14:0302004:480

Ромашковая, земельный участок 17	
Ленинградская область, Ломоносовский муниципальный район, Низинское сельское поселение	47:14:0302004:823
Ленинградская область, Ломоносовский муниципальный район, Низинское сельское поселение, ЗАО "Петродворцовое", у дер. Санино, квартал 4	47:14:0302004:482
Ленинградская область, Ломоносовский муниципальный район, Низинское сельское поселение, ЗАО "Петродворцовое", у дер. Санино, квартал 4	47:14:0302004:459
Ленинградская область, Ломоносовский муниципальный район, Низинское сельское поселение	47:14:0302004:820
Ленинградская область, Ломоносовский муниципальный район, Низинское сельское поселение, ЗАО "Петродворцовое", у дер. Санино, квартал 4	47:14:0302004:463
Российская Федерация, Ленинградская область, МО Ломоносовский муниципальный район, МО Низинское сельское поселение, Территория дачного некоммерческого партнерства "Затейливое", улица Ромашковая, участок 11а	47:14:0302004:989
Ленинградская область, Ломоносовский муниципальный район, Низинское сельское поселение, ЗАО "Петродворцовое", у дер. Санино, квартал 4	47:14:0302004:464
Российская Федерация, Ленинградская область, МО Ломоносовский муниципальный район, МО Низинское сельское поселение, Территория дачного некоммерческого партнерства "Затейливое", улица Ромашковая, участок 11	47:14:0302004:988
Российская Федерация, Ленинградская область, МО Ломоносовский муниципальный район, МО Низинское сельское поселение, Территория ДНП "Затейливое", улица Ромашковая, земельный участок 9	47:14:0302004:819
Ленинградская область, Ломоносовский муниципальный район, Низинское сельское поселение, ЗАО "Петродворцовое", у дер. Санино, квартал 4	47:14:0302004:465
Ленинградская область, Ломоносовский муниципальный район, Низинское сельское поселение	47:14:0302004:818
Ленинградская область, Ломоносовский муниципальный район, Низинское сельское поселение, ЗАО "Петродворцовое", у дер. Санино, квартал 4	47:14:0302004:466
Ленинградская область, Ломоносовский район, МО "Низинское сельское поселение", ЗАО "Петродворцовое" у д.Санино	47:14:0302004:222
Ленинградская область, Ломоносовский муниципальный район, МО "Низинское сельское поселение"	47:14:0302009:574
Российская Федерация, Ленинградская область, Ломоносовский муниципальный район, Низинское сельское поселение, территория ТСН "Александровский Каскад", улица Нахимовская, з/у 3	47:14:0302009:383
Ленинградская область, Ломоносовский район, МО "Низинское сельское поселение", ЗАО "Петродворцовое" у д.Ольгино	47:14:0302009:9
Российская Федерация, Ленинградская область, Ломоносовский муниципальный район, Низинское сельское поселение, территория ТСН "Александровский Каскад", улица Нахимовская, з/у 28	47:14:0302009:417
Российская Федерация, Ленинградская область, Ломоносовский муниципальный район, Низинское сельское поселение, территория ТСН "Александровский Каскад", улица	47:14:0302009:416

Ленинградская область, Ломоносовский район, МО "Низинское сельское поселение", ЗАО "Петродворцовое" у д.Ольгино	47:14:0302009:8
Российская Федерация, Ленинградская область, Ломоносовский муниципальный район, Низинское сельское поселение, территория ТСН "Александровский Каскад", улица Нахимовская, з/у 1	47:14:0302009:382
Российская Федерация, Ленинградская область, Ломоносовский муниципальный район, Низинское сельское поселение, территория ТСН "Александровский Каскад", улица Суворовская, з/у 19	47:14:0302009:380
Российская Федерация, Ленинградская область, Ломоносовский муниципальный район, Низинское сельское поселение, территория ТСН "Александровский Каскад", улица Суворовская, з/у 21	47:14:0302009:381
Российская Федерация, Ленинградская область, Ломоносовский муниципальный район, Низинское сельское поселение, территория ТСН "Александровский Каскад", улица Суворовская, з/у 30	47:14:0302009:369
Российская Федерация, Ленинградская область, Ломоносовский муниципальный район, Низинское сельское поселение, территория ТСН "Александровский Каскад", улица Суворовская, з/у 32	47:14:0302009:370
Ленинградская область, Ломоносовский район, МО "Низинское сельское поселение", ЗАО "Петродворцовое", у дер. Ольгино, квартал 9	47:14:0302009:1
Российская Федерация, Ленинградская область, Ломоносовский муниципальный район, Низинское сельское поселение, территория ТСН "Александровский Каскад", улица Суворовская, з/у 34	47:14:0302009:343
Российская Федерация, Ленинградская область, Ломоносовский муниципальный район, Низинское сельское поселение, территория ТСН "Александровский Каскад", улица Суворовская, з/у 36	47:14:0302009:354
Ленинградская область, Ломоносовский район, МО "Низинское сельское поселение", ЗАО "Петродворцовое", у дер. Ольгино, квартал 9	47:14:0302009:4
Ленинградская область, Ломоносовский район, МО "Низинское сельское поселение", ЗАО "Петродворцовое", у дер. Ольгино, квартал 9	47:14:0302009:3
Ленинградская область, Ломоносовский район, МО "Низинское сельское поселение", ЗАО "Петродворцовое" у д.Ольгино	47:14:0302009:7
Ленинградская область, Ломоносовский муниципальный район, Низинское сельское поселение, д. Ольгино	47:14:0306003:27
Ленинградская область, Ломоносовский район, МО "Низинское сельское поселение", ЗАО "Петродворцовое", участок 44/2	47:14:0302010:13
Российская Федерация, Ленинградская область, Ломоносовский муниципальный район, Низинское сельское поселение, Территория Уютное, земельный участок 25	47:14:0302010:433
Российская Федерация, Ленинградская область, Ломоносовский район, МО "Низинское сельское поселение"	47:14:0302010:441
Ленинградская область, Ломоносовский район, МО "Низинское сельское поселение", ЗАО "Петродворцовое" у д.Ольгино	47:14:0302010:17

Ленинградская область, Ломоносовский район, МО "Низинское сельское поселение"	47:14:0302010:430
Российская Федерация, Ленинградская область, Ломоносовский район, МО "Низинское сельское поселение"	47:14:0302010:434
Российская Федерация, Ленинградская область, Ломоносовский район, МО "Низинское сельское поселение"	47:14:0302010:435
Российская Федерация, Ленинградская область, Ломоносовский район, МО "Низинское сельское поселение"	47:14:0302010:440
Российская Федерация, Ленинградская область, Ломоносовский район, МО "Низинское сельское поселение"	47:14:0302010:439
Российская Федерация, Ленинградская область, Ломоносовский район, МО "Низинское сельское поселение"	47:14:0302010:432
Ленинградская область, р-н. Ломоносовский, с/п. Низинское	47:14:0302010:199
Ленинградская область, р-н. Ломоносовский, с/п. Низинское	47:14:0302010:198
Ленинградская область, Ломоносовский район, МО "Низинское сельское поселение", ЗАО "Петродворцовое" у д.Ольгино	47:14:0302010:16
Ленинградская область, р-н. Ломоносовский, с/п. Низинское	47:14:0302010:205
Ленинградская область, Ломоносовский район, Низинское сельское поселение	47:14:0302010:216
Ленинградская область, Ломоносовский район, МО "Низинское сельское поселение"	47:14:0302010:178
Ленинградская область, Ломоносовский район, автомобильная дорога общего пользования "Марьино-Ольгино-Сашино"	47:14:0000000:39205
Ленинградская область, Ломоносовский район, МО "Низинское сельское поселение", д.Ольгино	47:14:0306002:5
Ленинградская область, Ломоносовский район, МО "Низинское сельское поселение", д.Ольгино	47:14:0306002:8
Ленинградская область, Ломоносовский район, МО "Низинское сельское поселение", д. Ольгино	47:14:0306002:254
Ленинградская область, Ломоносовский район, МО "Низинское сельское поселение", АОЗТ "П/Ф Красные Зори" у д Марьино	47:14:0318001:6
Ленинградская область, Ломоносовский район, МО "Низинское сельское поселение", АОЗТ "П/Ф Красные Зори"	47:14:0318001:2
Ленинградская область, Ломоносовский район, автомобильная дорога общего пользования "Ропша-Марьино"	47:14:0000000:39221
Ленинградская область, Ломоносовский район, МО "Низинское сельское поселение", АОЗТ "П/Ф Красные Зори" у д Марьино	47:14:0318001:4
Ленинградская область, Ломоносовский район, МО "Низинское сельское поселение", АОЗТ "П/Ф Красные Зори" у д Марьино	47:14:0318001:5
Ленинградская область, Ломоносовский район, МО "Низинское сельское поселение", АОЗТ "П/Ф Красные Зори" у д Марьино	47:14:0318001:6
Ленинградская область, Ломоносовский муниципальный район, Низинское сельское поселение, д. Марьино	47:14:0307001:333

Приложение 2
к распоряжению Леноблкомимущества
от 17.01.2023 № 25

ОПИСАНИЕ МЕСТОПОЛОЖЕНИЯ ГРАНИЦ		
Публичный сервитут под объект электросетевого хозяйства "ВЛ 35кВ Петродворцовая-2"		
(наименование объекта, местоположение границ которого описано (далее - объект))		
Раздел 1		
Сведения об объекте		
№ п/п	Характеристики объекта	Описание характеристик
1	2	3
1.	Местоположение объекта	Ленинградская область, район Ломоносовский
2.	Площадь объекта +/- величина погрешности определения площади (Р +/- Дельта Р)	313490 +/- 196 м ²
3.	Иные характеристики объекта	<p>Публичный сервитут под объект электросетевого хозяйства. Цель установления: В соответствии со ст. 39.37 Земельного Кодекса Российской Федерации «Цели установления публичного сервитута». В порядке, предусмотренном настоящей главой, публичный сервитут устанавливается для использования земельных участков и (или) земель в следующих целях: п.1. Размещение объектов электросетевого хозяйства, тепловых сетей, водопроводных сетей, сетей водоотведения, линий и сооружений связи, линейных объектов системы газоснабжения, нефтепроводов и нефтепродуктопроводов, их неотъемлемых технологических частей, если указанные объекты являются объектами федерального, регионального или местного значения, либо необходимы для организации электро-, газо-, тепло-, водоснабжения населения и водоотведения, подключения (технологического присоединения) к сетям инженерно-технического обеспечения, либо переносятся в связи с изъятием земельных участков, на которых они ранее располагались, для государственных или муниципальных нужд (далее также - инженерные сооружения). Срок публичного сервитута: 49 лет. Наименование объекта публичного сервитута: "ВЛ 35кВ Петродворцовая-2". Кадастровый район: 47:14</p>

Раздел 2**Сведения о местоположении границ объекта**

1. Система координат МСК-47 зона 2

2. Сведения о характерных точках границ объекта

Обозначение характерных точек границ	Координаты, м		Метод определения координат характерной точки	Средняя квадратическая погрешность положения характерной точки (Mt), м	Описание обозначения точки на местности (при наличии)
	X	Y			
1	2	3	4	5	6
1	428294.85	2186079.96	Геодезический метод	0.10	Закрепление отсутствует
2	428319.89	2186109.42	Геодезический метод	0.10	Закрепление отсутствует
3	428252.85	2186138.55	Геодезический метод	0.10	Закрепление отсутствует
4	428212.69	2186226.86	Геодезический метод	0.10	Закрепление отсутствует
5	428084.90	2186374.80	Геодезический метод	0.10	Закрепление отсутствует
6	427966.29	2186510.91	Геодезический метод	0.10	Закрепление отсутствует
7	427853.26	2186638.84	Геодезический метод	0.10	Закрепление отсутствует
8	427704.65	2186808.46	Геодезический метод	0.10	Закрепление отсутствует
9	427566.35	2186966.24	Геодезический метод	0.10	Закрепление отсутствует
10	427422.24	2187130.75	Геодезический метод	0.10	Закрепление отсутствует
11	427275.63	2187300.92	Геодезический метод	0.10	Закрепление отсутствует
12	427208.79	2187460.99	Геодезический метод	0.10	Закрепление отсутствует
13	427134.09	2187638.17	Геодезический метод	0.10	Закрепление отсутствует
14	427055.01	2187825.25	Геодезический метод	0.10	Закрепление отсутствует
15	426974.05	2188016.75	Геодезический метод	0.10	Закрепление отсутствует
16	426901.71	2188188.95	Геодезический метод	0.10	Закрепление отсутствует
17	426827.08	2188366.70	Геодезический метод	0.10	Закрепление отсутствует
18	426745.18	2188559.18	Геодезический метод	0.10	Закрепление отсутствует
19	426664.56	2188748.60	Геодезический метод	0.10	Закрепление отсутствует
20	426586.29	2188935.57	Геодезический метод	0.10	Закрепление отсутствует
21	426507.93	2189120.76	Геодезический метод	0.10	Закрепление отсутствует
22	426429.21	2189307.06	Геодезический метод	0.10	Закрепление отсутствует

2. Сведения о характерных точках границ объекта

Обозначение характерных точек границ	Координаты, м		Метод определения координат характерной точки	Средняя квадратическая погрешность положения характерной точки (Mt), м	Описание обозначения точки на местности (при наличии)
	X	Y			
1	2	3	4	5	6
23	426349.90	2189494.54	Геодезический метод	0.10	Закрепление отсутствует
24	426276.80	2189669.54	Геодезический метод	0.10	Закрепление отсутствует
25	426199.50	2189852.76	Геодезический метод	0.10	Закрепление отсутствует
26	426141.64	2189990.55	Геодезический метод	0.10	Закрепление отсутствует
27	426094.41	2190100.95	Геодезический метод	0.10	Закрепление отсутствует
28	426006.91	2190307.31	Геодезический метод	0.10	Закрепление отсутствует
29	425942.28	2190460.46	Геодезический метод	0.10	Закрепление отсутствует
30	425858.94	2190656.12	Геодезический метод	0.10	Закрепление отсутствует
31	425774.47	2190855.73	Геодезический метод	0.10	Закрепление отсутствует
32	425691.51	2191056.48	Геодезический метод	0.10	Закрепление отсутствует
33	425655.50	2191142.37	Геодезический метод	0.10	Закрепление отсутствует
34	425632.36	2191216.61	Геодезический метод	0.10	Закрепление отсутствует
35	425554.00	2191403.47	Геодезический метод	0.10	Закрепление отсутствует
36	425478.98	2191553.56	Геодезический метод	0.10	Закрепление отсутствует
37	425399.74	2191740.27	Геодезический метод	0.10	Закрепление отсутствует
38	425234.70	2192131.27	Геодезический метод	0.10	Закрепление отсутствует
39	425111.41	2192418.50	Геодезический метод	0.10	Закрепление отсутствует
40	425092.50	2192461.74	Геодезический метод	0.10	Закрепление отсутствует
41	425105.66	2192489.73	Геодезический метод	0.10	Закрепление отсутствует
42	425279.70	2192855.84	Геодезический метод	0.10	Закрепление отсутствует
43	425334.16	2192969.50	Геодезический метод	0.10	Закрепление отсутствует
44	425438.02	2193186.31	Геодезический метод	0.10	Закрепление отсутствует
45	425527.78	2193374.97	Геодезический метод	0.10	Закрепление отсутствует
46	425637.16	2193604.44	Геодезический метод	0.10	Закрепление отсутствует
47	425588.49	2193588.53	Геодезический метод	0.10	Закрепление отсутствует

2. Сведения о характерных точках границ объекта

Обозначение характерных точек границ	Координаты, м		Метод определения координат характерной точки	Средняя квадратическая погрешность положения характерной точки (Mt), м	Описание обозначения точки на местности (при наличии)
	X	Y			
1	2	3	4	5	6
48	425524.73	2193454.70	Геодезический метод	0.10	Закрепление отсутствует
49	425404.62	2193202.25	Геодезический метод	0.10	Закрепление отсутствует
50	425317.64	2193020.63	Геодезический метод	0.10	Закрепление отсутствует
51	425263.24	2192907.12	Геодезический метод	0.10	Закрепление отсутствует
52	425058.11	2192475.56	Геодезический метод	0.10	Закрепление отсутствует
53	425051.88	2192462.30	Геодезический метод	0.10	Закрепление отсутствует
54	425073.02	2192413.93	Геодезический метод	0.10	Закрепление отсутствует
55	425200.64	2192116.81	Геодезический метод	0.10	Закрепление отсутствует
56	425365.66	2191725.89	Геодезический метод	0.10	Закрепление отсутствует
57	425445.38	2191538.04	Геодезический метод	0.10	Закрепление отсутствует
58	425520.34	2191388.07	Геодезический метод	0.10	Закрепление отсутствует
59	425597.58	2191203.89	Геодезический метод	0.10	Закрепление отсутствует
60	425620.57	2191130.11	Геодезический метод	0.10	Закрепление отсутствует
61	425657.32	2191042.33	Геодезический метод	0.10	Закрепление отсутствует
62	425740.33	2190841.45	Геодезический метод	0.10	Закрепление отсутствует
63	425824.89	2190641.66	Геодезический метод	0.10	Закрепление отсутствует
64	425908.22	2190446.02	Геодезический метод	0.10	Закрепление отсутствует
65	425972.83	2190292.89	Геодезический метод	0.10	Закрепление отсутствует
66	426060.37	2190086.45	Геодезический метод	0.10	Закрепление отсутствует
67	426107.58	2189976.11	Геодезический метод	0.10	Закрепление отсутствует
68	426165.40	2189838.41	Геодезический метод	0.10	Закрепление отсутствует
69	426242.68	2189655.22	Геодезический метод	0.10	Закрепление отсутствует
70	426315.79	2189480.20	Геодезический метод	0.10	Закрепление отсутствует
71	426395.14	2189292.64	Геодезический метод	0.10	Закрепление отсутствует
72	426473.85	2189106.36	Геодезический метод	0.10	Закрепление отсутствует

--

2. Сведения о характерных точках границ объекта

Обозначение характерных точек границ	Координаты, м		Метод определения координат характерной точки	Средняя квадратическая погрешность положения характерной точки (Mt), м	Описание обозначения точки на местности (при наличии)
	X	Y			
1	2	3	4	5	6
73	426552.19	2188921.21	Геодезический метод	0.10	Закрепление отсутствует
74	426630.47	2188734.21	Геодезический метод	0.10	Закрепление отсутствует
75	426711.14	2188544.69	Геодезический метод	0.10	Закрепление отсутствует
76	426793.00	2188352.30	Геодезический метод	0.10	Закрепление отсутствует
77	426867.60	2188174.63	Геодезический метод	0.10	Закрепление отсутствует
78	426939.96	2188002.38	Геодезический метод	0.10	Закрепление отсутствует
79	427020.93	2187810.84	Геодезический метод	0.10	Закрепление отсутствует
80	427100.01	2187623.76	Геодезический метод	0.10	Закрепление отсутствует
81	427174.67	2187446.68	Геодезический метод	0.10	Закрепление отсутствует
82	427243.75	2187281.23	Геодезический метод	0.10	Закрепление отсутствует
83	427394.31	2187106.48	Геодезический метод	0.10	Закрепление отсутствует
84	427538.52	2186941.86	Геодезический метод	0.10	Закрепление отсутствует
85	427676.82	2186784.08	Геодезический метод	0.10	Закрепление отсутствует
86	427825.48	2186614.40	Геодезический метод	0.10	Закрепление отсутствует
87	427938.48	2186486.51	Геодезический метод	0.10	Закрепление отсутствует
88	428056.95	2186350.55	Геодезический метод	0.10	Закрепление отсутствует
89	428181.21	2186206.70	Геодезический метод	0.10	Закрепление отсутствует
90	428225.06	2186110.29	Геодезический метод	0.10	Закрепление отсутствует
1	428294.85	2186079.96	Геодезический метод	0.10	Закрепление отсутствует

3. Сведения о характерных точках части (частей) границы объекта

Обозначение характерных точек части границы	Координаты, м		Метод определения координат характерной точки	Средняя квадратическая погрешность положения характерной точки (Mt), м	Описание обозначения точки на местности (при наличии)
	X	Y			
1	2	3	4	5	6
-	-	-	-	-	-

--

Раздел 3

Сведения о местоположении измененных (уточненных) границ объекта

1. Система координат -

2. Сведения о характерных точках границ объекта

Обозначение характерных точек границ	Существующие координаты, м		Измененные (уточненные) координаты, м		Метод определения координат характерной точки	Средняя квадратическая погрешность положения характерной точки (Mt), м	Описание обозначения точки на местности (при наличии)
	X	Y	X	Y			
1	2	3	4	5	6	7	8
-	-	-	-	-	-	-	-

3. Сведения о характерных точках части (частей) границы объекта

Обозначение характерных точек части границы	Существующие координаты, м		Измененные (уточненные) координаты, м		Метод определения координат характерной точки	Средняя квадратическая погрешность положения характерной точки (Mt), м	Описание обозначения точки на местности (при наличии)
	X	Y	X	Y			
1	2	3	4	5	6	7	8
-	-	-	-	-	-	-	-

--



Схема расположения листа



47:14:0010003.00105

- Условные обозначения:
- граница земельного участка, учтенного в ЕГРН
 - граница публичного сервитута
 - граница выделенного участка
 - номер выделенного участка
 - номер земельного участка, учтенного в ЕГРН
 - обозначение ориентиров границ публичного сервитута
 - граница организационного образования
 - граница района

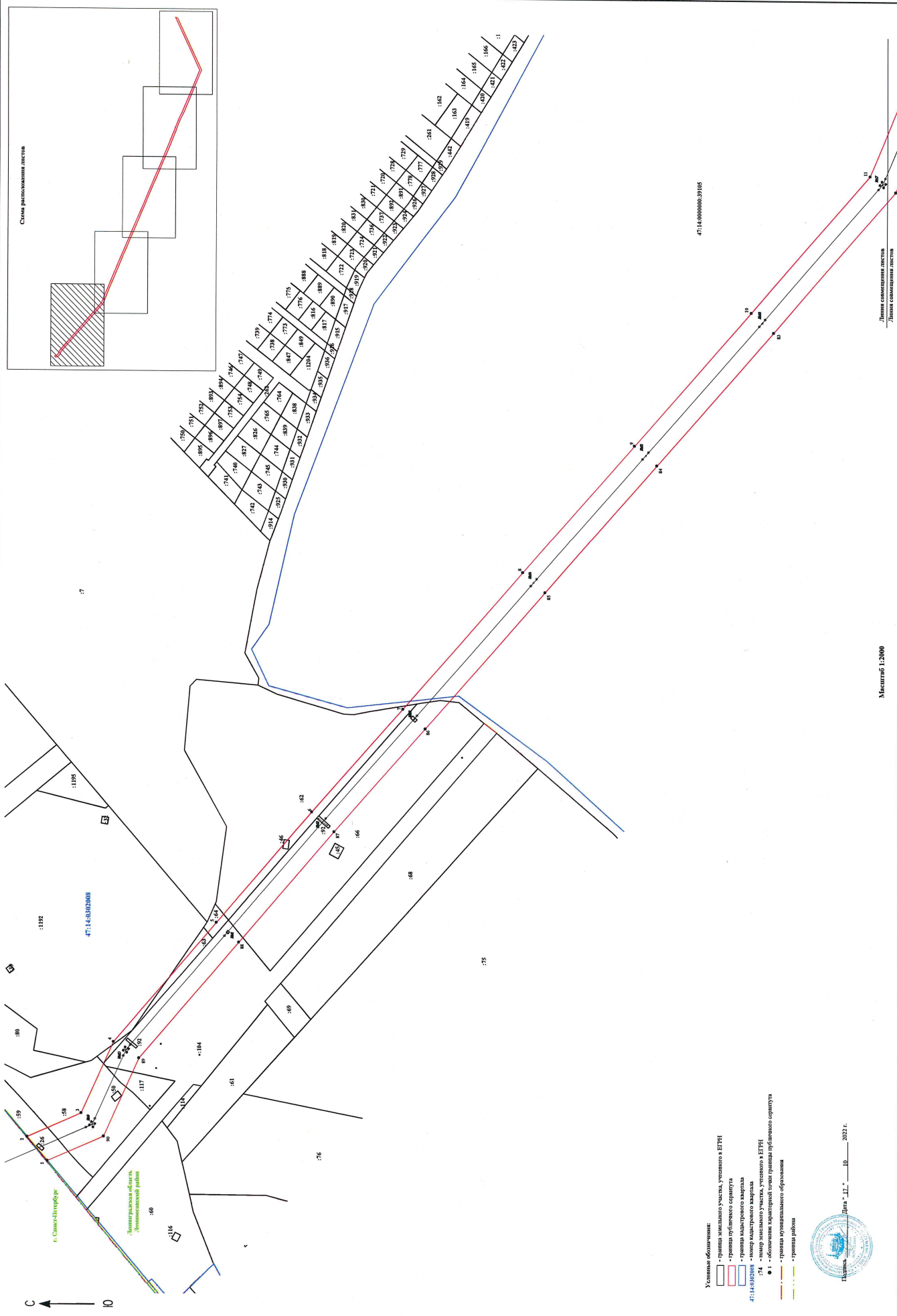
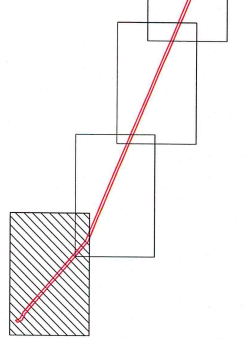
47:14:0010003.00105
74 - номер земельного участка, учтенного в ЕГРН



Рисунок 4
План границ объекта

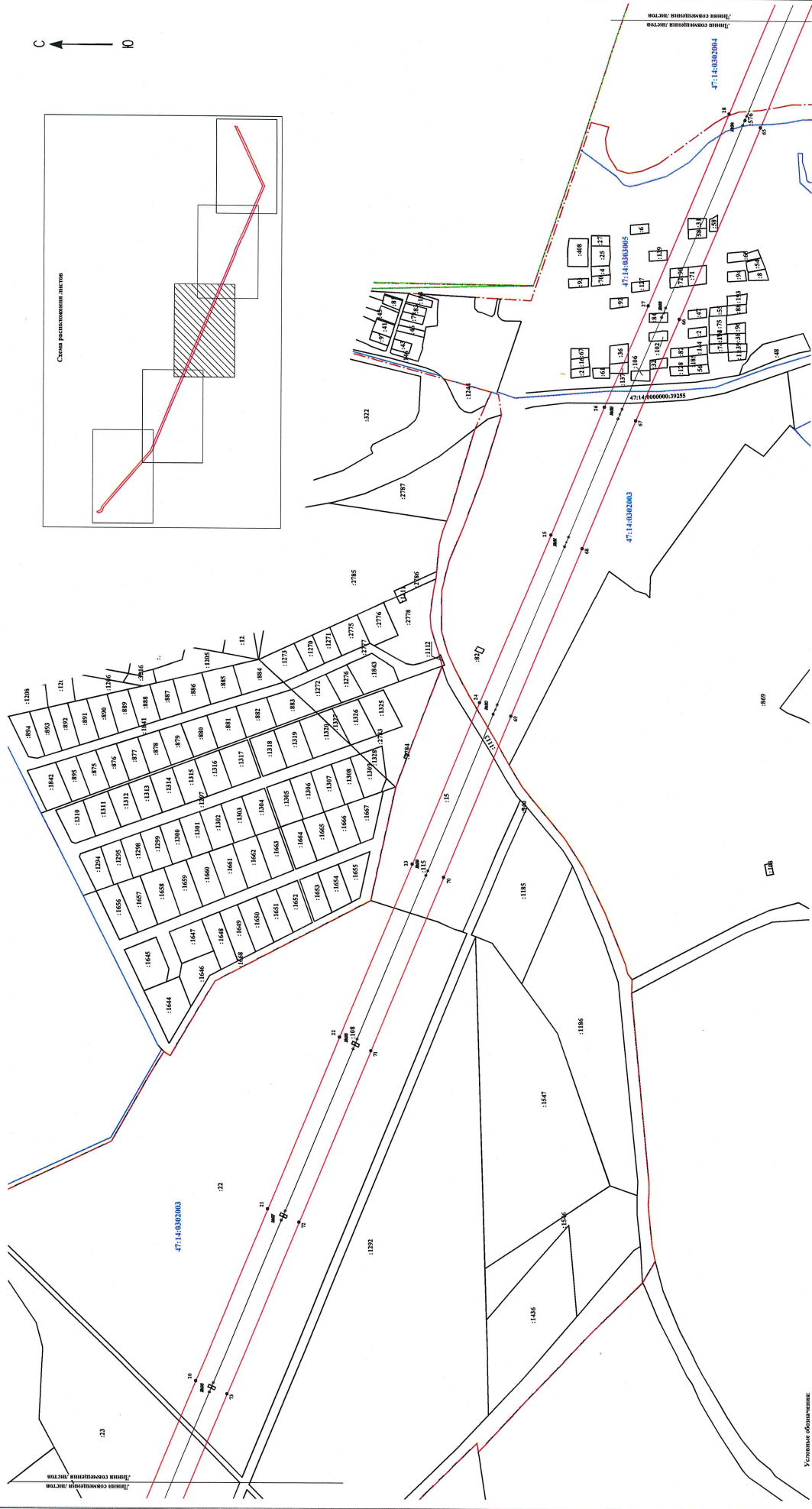

- Условные обозначения:
- - граница земельного участка, учтенного в ЕГРН
 - - граница публичного округа
 - - граница административного квартала
 - - номер земельного участка, учтенного в ЕГРН
 - - обозначение характерной точки границы публичного округа
 - - граница муниципального образования
 - - граница района



Подпись: _____ Дата: " __ " 2022 г.

Масштаб 1:2000

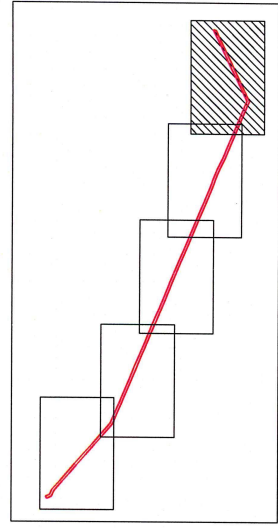
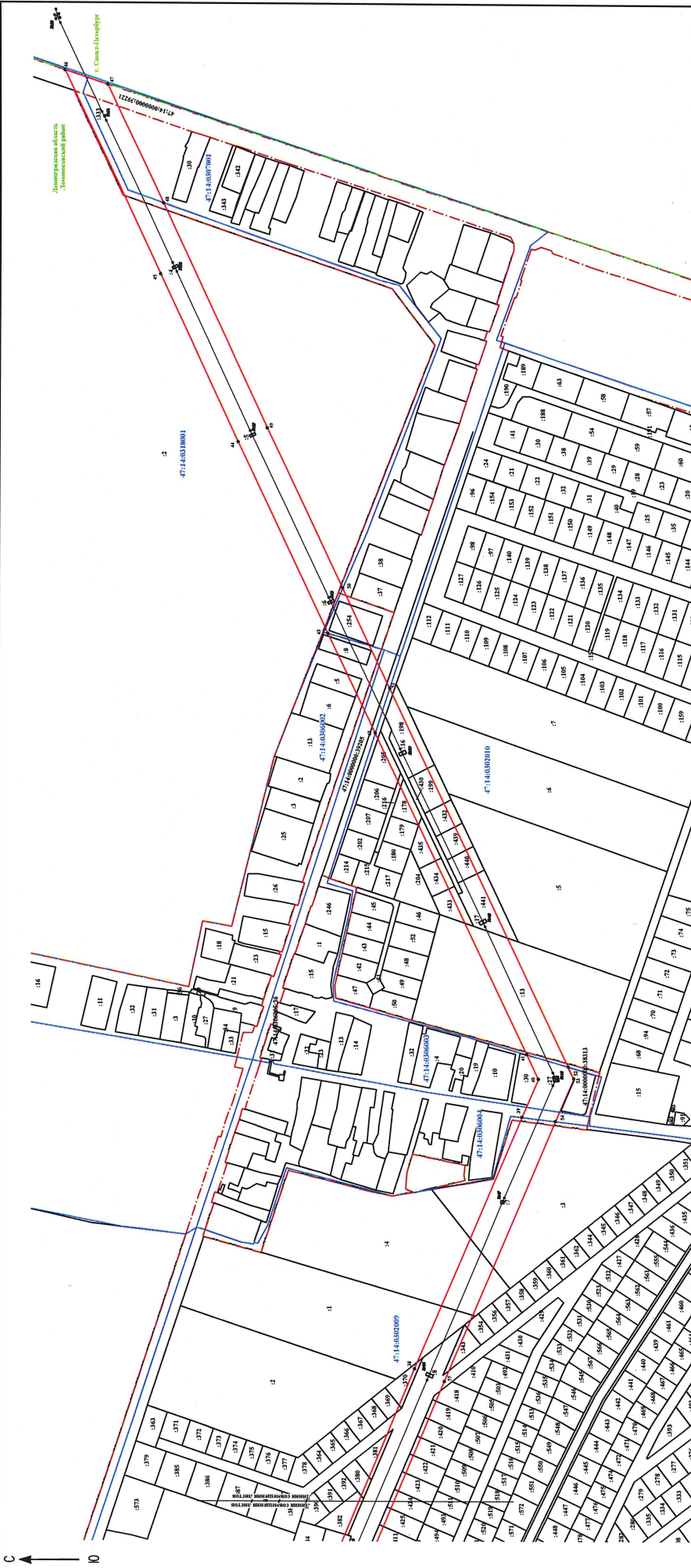

Масштаб 1:2000

- Условные обозначения:
- граница земельного участка, учтенного в ЕГРН
 - граница земельного участка
 - граница земельного участка
 - граница земельного участка
 - граница земельного участка, учтенного в ЕГРН
 - граница земельного участка, учтенного в ЕГРН
 - граница земельного участка, учтенного в ЕГРН
 - граница земельного участка, учтенного в ЕГРН
 - граница земельного участка, учтенного в ЕГРН
 - граница земельного участка, учтенного в ЕГРН

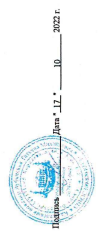

Федеральное агентство по техническому регулированию и метрологии
10. 2021 г.