

ЛЕНИНГРАДСКИЙ ОБЛАСТНОЙ КОМИТЕТ ПО УПРАВЛЕНИЮ
ГОСУДАРСТВЕННЫМ ИМУЩЕСТВОМ
(ЛЕНОБЛКОМИМУЩЕСТВО)

РАСПОРЯЖЕНИЕ

30 мая 2023 года

№ 742

Санкт-Петербург

Об установлении публичного сервитута для использования земельных участков в целях эксплуатации объекта электросетевого хозяйства регионального значения ВЛ 35 кВ Гостилицы-1

На основании статьи 23, главы V.7 Земельного кодекса Российской Федерации, Схемы территориального планирования Ленинградской области в области электроэнергетики, утвержденной постановлением Правительства Ленинградской области от 17.06.2021 № 381, в соответствии с пунктом 2.41 Положения о Ленинградском областном комитете по управлению государственным имуществом, утвержденного постановлением Правительства Ленинградской области от 23.04.2010 № 102, и в связи с ходатайством публичного акционерного общества «Россети Ленэнерго» (ОГРН 1027809170300, ИНН 7803002209, адрес местонахождения: 197227, Российская Федерация, Санкт-Петербург, вн. тер. г. МО Озеро Долгое, ул. Гаккелевская, д. 21, лит. А, e-mail: office@lenenergo.ru) от 07.04.2023:

1. Установить публичный сервитут в отношении земельных участков согласно приложению 1.

Цель установления публичного сервитута – в целях эксплуатации объекта электросетевого хозяйства регионального значения ВЛ 35 кВ Гостилицы-1.

2. Утвердить границы публичного сервитута согласно приложению 2.

3. Публичный сервитут устанавливается на срок 49 лет.

4. Срок, в течение которого использование земельного участка, и (или) расположенных на них объектов недвижимого имущества в соответствии с их разрешенным использованием будет невозможно или существенно затруднено в связи с осуществлением публичного сервитута, составляет от 3 до 60 дней.

5. Публичному акционерному обществу «Россети Ленэнерго» в течение 30 рабочих дней с даты издания настоящего распоряжения и далее ежегодно представлять в Леноблкомимущество график проведения работ при осуществлении деятельности, для обеспечения которой устанавливается публичный сервитут.

6. В течение пяти рабочих дней со дня издания настоящего распоряжения отделу формирования и учета земельных ресурсов Леноблкомимущества:

6.1. обеспечить размещение распоряжения на официальном сайте комитета (<http://kugi.lenobl.ru>) в информационно-телекоммуникационной сети "Интернет";

6.2. направить копию распоряжения в Управление Федеральной службы государственной регистрации, кадастра и картографии по Ленинградской области;

6.3. обеспечить направление копии распоряжения владельцу публичного сервитута, а также сведения, предусмотренные подпунктом 5 пункта 7 статьи 39.43 Земельного кодекса Российской Федерации.

7. Публичное акционерное общество «Россети Ленэнерго» обязано привести земельные участки в состояние, пригодное для использования в соответствии с видом разрешенного использования, снести инженерное сооружение, размещенное на основании публичного сервитута, в сроки предусмотренные пунктом 8 статьи 39.50 Земельного кодекса Российской Федерации.

8. Публичный сервитут считается установленным со дня внесения сведений о нём в Единый государственный реестр недвижимости.

9. Контроль за исполнением распоряжения оставляю за собой.

Заместитель
председателя комитета



Б.В. Яровенко

Приложение 1
к распоряжению Леноблкомимущества
от 30 мая 2022 г. № 742

Перечень земельных участков, в отношении которых устанавливается публичный
сервитут

Кадастровый номер земельного участка	Адрес или описание местоположения земельного участка
47:14:0000000:37515	Ленинградская область, Ломоносовский муниципальный район, Оржицкое сельское поселение, дер. Петровское
47:14:0000000:39105 (Земельный участок в составе ЕЗП 47:14:0000000:32)	Ленинградская область, Ломоносовский муниципальный район
47:14:0000000:39199	Ленинградская область, Ломоносовский район, автомобильная дорога общего пользования "Петровское-Оржицы-Гостилицы"
47:14:0301001:81	Ленинградская область, Ломоносовский район, Ломоносовское лесничество, Гостилицкое участковое лесничество, квартал № 1 часть выдела 1, квартал 2 часть выдела 1, выдел 6, квартал № 8 выдел 39
47:14:0302002:1258	Ленинградская область, Ломоносовский район
47:14:0302002:19	Ленинградская область, Ломоносовский муниципальный район, Низинское сельское поселение, ЗАО "Петродворцовое", ур. Порзолово Болото, квартал 2.
47:14:0302002:31	Ленинградская область, Ломоносовский район, МО "Низинское сельское поселение", ЗАО "Петродворцовое", ур. Порзолово Болото, квартал 2
47:14:0302002:32	Ленинградская область, Ломоносовский муниципальный район, Низинское сельское поселение, ЗАО "Петродворцовое"
47:14:0302002:39	Ленинградская область, Ломоносовский район, МО "Низинское сельское поселение", ЗАО "Петродворцовое" урочище Порзолово Болото, участок 49
47:14:0302002:42	Ленинградская область, Ломоносовский муниципальный район, Низинское сельское поселение, ЗАО "Петродворцовое", урочище Порзолово Болото, квартал 2
47:14:0302002:532	Ленинградская область, Ломоносовский муниципальный район, Низинское сельское поселение
47:14:0302002:71	Ленинградская область, Ломоносовский район, МО "Низинское сельское поселение", ЗАО "Петродворцовое" урочище Порзолово Болото
47:14:0302002:72	Ленинградская область, Ломоносовский район, МО "Низинское сельское поселение", ЗАО "Петродворцовое" урочище Порзолово Болото
47:14:0302002:73	Ленинградская область, Ломоносовский район, МО "Низинское сельское поселение", ЗАО "Петродворцовое" урочище Порзолово Болото
47:14:0302002:847	Ленинградская область, Ломоносовский район, МО "Низинское сельское поселение"
47:14:0302002:848	Ленинградская область, Ломоносовский район, МО "Низинское сельское поселение"
47:14:0302002:849	Ленинградская область, Ломоносовский район, МО "Низинское сельское поселение"
47:14:0302002:850	Ленинградская область, Ломоносовский район, МО "Низинское сельское поселение"
47:14:0302002:851	Ленинградская область, Ломоносовский район, МО "Низинское сельское поселение"
47:14:0302002:877	Российская Федерация, Ленинградская область, Ломоносовский

	муниципальный район, Низинское сельское поселение
47:14:0302002:922	Российская Федерация, Ленинградская область, МО Ломоносовский муниципальный район, МО Низинское сельское поселение, производственно-административная зона "Порзолово", участок 51/2
47:14:0302002:923	Российская Федерация, Ленинградская область, МО Ломоносовский муниципальный район, МО Низинское сельское поселение, производственно-административная зона "Порзолово", участок 51/1
47:14:0302008:115	Ленинградская область, Ломоносовский район, Низинское сельское поселение
47:14:0302008:116	Ленинградская область, Ломоносовский район, Низинское сельское поселение
47:14:0302008:20	Ленинградская область, Ломоносовский район, МО "Низинское сельское поселение", ЗАО "Петродворцовое", квартал 8, участок 2
47:14:0302008:58	Ленинградская область, Ломоносовский район, МО "Низинское сельское поселение", ЗАО "Петродворцовое", д. Троицкая Гора, рабочий участок 1, участок 1/1
47:14:0302008:59	Ленинградская область, Ломоносовский район, МО "Низинское сельское поселение", ЗАО "Петродворцовое", д. Троицкая Гора, рабочий участок 1, участок 1/1
47:14:0302008:60	Ленинградская область, Ломоносовский район, МО "Низинское сельское поселение", ЗАО "Петродворцовое", д. Троицкая Гора, рабочий участок 1, участок 1/1
47:14:1002002:18	Ленинградская область, Ломоносовский район, МО "Оржицкое сельское поселение", ЗАО "Спиринское", квартал 2, у д. Оржицы, участок 44
47:14:1002002:199	Ленинградская область, Ломоносовский муниципальный район, Оржицкое сельское поселение, у дер. Вильповицы
47:14:1002002:4	Ленинградская область, Ломоносовский район, МО "Оржицкое сельское поселение", ЗАО "Спиринское"
47:14:1002004:103	Ленинградская область, Ломоносовский район, Оржицкое сельское поселение, ЗАО Спиринское, у д.Петровское, квартал 4
47:14:1002004:104	Ленинградская область, Ломоносовский район, Оржицкое сельское поселение, ЗАО Спиринское, у д.Петровское, квартал 4
47:14:1002004:109	Ленинградская область, Ломоносовский муниципальный район, Оржицкое сельское поселение, вблизи дер. Петровское
47:14:1002004:20	Ленинградская область, Ломоносовский район, МО "Оржицкое сельское поселение", ЗАО "Спиринское"
47:14:1002004:502	Ленинградская область, Ломоносовский район, Оржицкое сельское поселение, ЗАО Спиринское, у д.Петровское, квартал 4
47:14:1002004:8	Ленинградская область, Ломоносовский район, МО "Оржицкое сельское поселение", ЗАО "Спиринское"
47:14:1009007:3	Ленинградская область, Ломоносовский район, Оржицкое сельское поселение, д. Петровское, д. 21
47:14:1009008:10	Ленинградская область, Ломоносовский район, МО "Оржицкое сельское поселение", д.Петровское

ОПИСАНИЕ МЕСТОПОЛОЖЕНИЯ ГРАНИЦ
Публичный сервитут объекта электросетевого хозяйства
«ВЛ 35 кВ Гостилицы-1»

(наименование объекта, местоположение границ которого описано (далее - объект)

Раздел 1

Сведения об объекте		
№ п/п	Характеристики объекта	Описание характеристик
1	2	3
1.	Местоположение объекта	Ленинградская область, Ломоносовский район
2.	Площадь объекта ± величина погрешности определения площади ($P \pm \Delta P$) кв.м. $\Delta P = \pm 3,5 * M_t * \sqrt{P}$	480 819 ± 243 м ²
3.	Иные характеристики объекта	<p>Протяженность, км: 14,13 Количество опор: 71 Публичный сервитут под объект электросетевого хозяйства Цель установления: В соответствии со ст. 39.37 Земельного Кодекса Российской Федерации «Цели установления публичного сервитута». В порядке, предусмотренном настоящей главой, публичный сервитут устанавливается для использования земельных участков и (или) земель в следующих целях: п.1. строительство, реконструкция, эксплуатация, капитальный ремонт объектов электросетевого хозяйства, тепловых сетей, водопроводных сетей, сетей водоотведения, линий и сооружений связи, линейных объектов системы газоснабжения, нефтепроводов и нефтепродуктопроводов, их неотъемлемых технологических частей, если указанные объекты являются объектами федерального, регионального или местного значения, либо необходимы для организации электро-, газо-, тепло-, водоснабжения населения и водоотведения, подключения (технологического присоединения) к сетям инженерно-технического обеспечения, либо переносятся в связи с изъятием земельных участков, на которых они ранее располагались, для государственных или муниципальных нужд (далее также - инженерные сооружения).</p> <p>Наименование объекта публичного сервитута: ВЛ 35 кВ Гостилицы-1</p> <p>Кадастровый район: 47:14</p>

Раздел 2

Сведения об объекте					
Сведения о местоположении границ объекта					
1. Система координат: МСК-47 (зона 2)					
2. Сведения о характерных точках границ объекта					
Обозначение характерных точек границ	Координаты, м		Метод определения координат характерной точки	Средняя квадратическая погрешность положения характерной точки (Mt), м	Описание обозначения точки на местности (при наличии)
	X	Y			
1	2	3	4	5	6
1	428271.63	2186052.60	Аналитический	0.10	-
2	428295.09	2186080.21	Аналитический	0.10	-
3	428265.11	2186105.12	Аналитический	0.10	-
4	428262.59	2186106.82	Аналитический	0.10	-
5	428259.78	2186107.97	Аналитический	0.10	-
6	428256.80	2186108.53	Аналитический	0.10	-
7	428254.52	2186108.55	Аналитический	0.10	-
8	428252.27	2186108.23	Аналитический	0.10	-
9	428249.39	2186107.27	Аналитический	0.10	-
10	428246.76	2186105.76	Аналитический	0.10	-
11	428244.49	2186103.75	Аналитический	0.10	-
12	428148.86	2185999.89	Аналитический	0.10	-
13	428005.96	2185980.50	Аналитический	0.10	-
14	427847.05	2185963.18	Аналитический	0.10	-
15	427843.89	2185962.49	Аналитический	0.10	-
16	427840.27	2185960.69	Аналитический	0.10	-
17	427837.26	2185958.00	Аналитический	0.10	-
18	427835.43	2185955.32	Аналитический	0.10	-
19	427778.63	2185848.62	Аналитический	0.10	-
20	427717.66	2185723.22	Аналитический	0.10	-
21	427717.00	2185721.64	Аналитический	0.10	-
22	427716.36	2185719.15	Аналитический	0.10	-
23	427716.15	2185716.59	Аналитический	0.10	-
24	427716.25	2185714.88	Аналитический	0.10	-
25	427736.67	2185543.71	Аналитический	0.10	-
26	427701.22	2185500.11	Аналитический	0.10	-
27	427410.22	2185157.55	Аналитический	0.10	-
28	427272.94	2184995.54	Аналитический	0.10	-
29	427139.54	2184843.63	Аналитический	0.10	-
30	427005.19	2184685.04	Аналитический	0.10	-
31	426858.12	2184507.11	Аналитический	0.10	-

Сведения об объекте

32	426732.24	2184358.05	Аналитический	0.10	-
33	426604.60	2184208.36	Аналитический	0.10	-
34	426472.93	2184052.77	Аналитический	0.10	-
35	426334.49	2183889.93	Аналитический	0.10	-
36	426209.57	2183744.13	Аналитический	0.10	-
37	426099.40	2183614.25	Аналитический	0.10	-
38	425962.20	2183450.90	Аналитический	0.10	-
39	425833.50	2183299.53	Аналитический	0.10	-
40	425707.38	2183150.15	Аналитический	0.10	-
41	425552.14	2182966.67	Аналитический	0.10	-
42	425409.42	2182798.38	Аналитический	0.10	-
43	425279.76	2182644.45	Аналитический	0.10	-
44	425014.54	2182330.79	Аналитический	0.10	-
45	424746.59	2182010.32	Аналитический	0.10	-
46	424618.02	2181856.12	Аналитический	0.10	-
47	424454.76	2181749.95	Аналитический	0.10	-
48	424294.30	2181642.89	Аналитический	0.10	-
49	424111.56	2181520.26	Аналитический	0.10	-
50	423940.49	2181404.33	Аналитический	0.10	-
51	423784.81	2181294.84	Аналитический	0.10	-
52	423579.54	2181217.67	Аналитический	0.10	-
53	423416.92	2181155.80	Аналитический	0.10	-
54	423224.74	2181083.53	Аналитический	0.10	-
55	423035.56	2181012.32	Аналитический	0.10	-
56	422831.72	2180934.92	Аналитический	0.10	-
57	422633.95	2180859.42	Аналитический	0.10	-
58	422471.70	2180797.42	Аналитический	0.10	-
59	422295.39	2180763.61	Аналитический	0.10	-
60	421934.57	2180692.02	Аналитический	0.10	-
61	421520.72	2180609.64	Аналитический	0.10	-
62	421359.39	2180577.83	Аналитический	0.10	-
63	421356.73	2180577.04	Аналитический	0.10	-
64	421354.25	2180575.78	Аналитический	0.10	-
65	421160.30	2180452.73	Аналитический	0.10	-
66	420968.87	2180327.40	Аналитический	0.10	-
67	420782.66	2180205.65	Аналитический	0.10	-
68	420595.46	2180083.46	Аналитический	0.10	-
69	420405.05	2179958.75	Аналитический	0.10	-
70	420240.12	2179853.43	Аналитический	0.10	-
71	419996.00	2179878.80	Аналитический	0.10	-

Сведения об объекте

72	419740.23	2179908.00	Аналитический	0.10	-
73	419497.36	2179936.15	Аналитический	0.10	-
74	419029.00	2179990.09	Аналитический	0.10	-
75	418820.51	2180014.16	Аналитический	0.10	-
76	418613.91	2180037.90	Аналитический	0.10	-
77	418400.49	2180064.49	Аналитический	0.10	-
78	418201.58	2180085.99	Аналитический	0.10	-
79	417979.40	2180111.68	Аналитический	0.10	-
80	417772.09	2180136.01	Аналитический	0.10	-
81	417564.63	2180160.17	Аналитический	0.10	-
82	417357.36	2180184.47	Аналитический	0.10	-
83	417115.99	2180213.27	Аналитический	0.10	-
84	416923.02	2180237.81	Аналитический	0.10	-
85	416921.50	2180237.92	Аналитический	0.10	-
86	416919.97	2180237.88	Аналитический	0.10	-
87	416803.76	2180228.91	Аналитический	0.10	-
88	416802.13	2180228.69	Аналитический	0.10	-
89	416800.53	2180228.30	Аналитический	0.10	-
90	416767.22	2180218.12	Аналитический	0.10	-
91	416779.02	2180185.20	Аналитический	0.10	-
92	416797.91	2180193.65	Аналитический	0.10	-
93	416807.62	2180195.63	Аналитический	0.10	-
94	416877.64	2180202.10	Аналитический	0.10	-
95	416920.52	2180204.37	Аналитический	0.10	-
96	417111.95	2180180.01	Аналитический	0.10	-
97	417353.44	2180151.20	Аналитический	0.10	-
98	417560.74	2180126.89	Аналитический	0.10	-
99	417768.20	2180102.74	Аналитический	0.10	-
100	417975.53	2180078.40	Аналитический	0.10	-
101	418197.74	2180052.71	Аналитический	0.10	-
102	418396.49	2180028.41	Аналитический	0.10	-
103	418610.03	2180004.62	Аналитический	0.10	-
104	418816.67	2179980.88	Аналитический	0.10	-
105	419025.16	2179956.81	Аналитический	0.10	-
106	419493.51	2179902.87	Аналитический	0.10	-
107	419736.41	2179874.72	Аналитический	0.10	-
108	419992.20	2179845.52	Аналитический	0.10	-
109	420244.01	2179814.32	Аналитический	0.10	-
110	420247.07	2179814.26	Аналитический	0.10	-
111	420249.34	2179814.62	Аналитический	0.10	-

Сведения об объекте

112	420251.53	2179815.32	Аналитический	0.10	-
113	420254.23	2179816.77	Аналитический	0.10	-
114	420423.41	2179930.73	Аналитический	0.10	-
115	420613.80	2180055.43	Аналитический	0.10	-
116	420800.98	2180177.60	Аналитический	0.10	-
117	420987.21	2180299.37	Аналитический	0.10	-
118	421178.50	2180424.60	Аналитический	0.10	-
119	421369.71	2180544.60	Аналитический	0.10	-
120	421527.29	2180576.79	Аналитический	0.10	-
121	421941.10	2180659.15	Аналитический	0.10	-
122	422302.05	2180730.78	Аналитический	0.10	-
123	422371.64	2180745.41	Аналитический	0.10	-
124	422479.36	2180765.30	Аналитический	0.10	-
125	422480.75	2180765.63	Аналитический	0.10	-
126	422482.09	2180766.08	Аналитический	0.10	-
127	422580.91	2180804.64	Аналитический	0.10	-
128	422645.91	2180828.13	Аналитический	0.10	-
129	422843.65	2180903.61	Аналитический	0.10	-
130	423047.43	2180980.99	Аналитический	0.10	-
131	423236.54	2181052.17	Аналитический	0.10	-
132	423428.80	2181124.47	Аналитический	0.10	-
133	423591.61	2181186.42	Аналитический	0.10	-
134	423687.94	2181224.38	Аналитический	0.10	-
135	423798.08	2181265.66	Аналитический	0.10	-
136	423799.83	2181266.45	Аналитический	0.10	-
137	423801.46	2181267.45	Аналитический	0.10	-
138	423885.01	2181326.36	Аналитический	0.10	-
139	423959.52	2181376.76	Аналитический	0.10	-
140	424130.32	2181492.50	Аналитический	0.10	-
141	424312.95	2181615.06	Аналитический	0.10	-
142	424473.41	2181722.12	Аналитический	0.10	-
143	424544.21	2181769.98	Аналитический	0.10	-
144	424637.76	2181830.46	Аналитический	0.10	-
145	424639.58	2181831.84	Аналитический	0.10	-
146	424641.16	2181833.48	Аналитический	0.10	-
147	424714.53	2181921.93	Аналитический	0.10	-
148	424772.31	2181988.85	Аналитический	0.10	-
149	425040.21	2182309.27	Аналитический	0.10	-
150	425305.37	2182622.85	Аналитический	0.10	-
151	425435.02	2182776.77	Аналитический	0.10	-

Сведения об объекте					
152	425577.71	2182945.02	Аналитический	0.10	-
153	425732.97	2183128.53	Аналитический	0.10	-
154	425859.08	2183277.89	Аналитический	0.10	-
155	425987.82	2183429.31	Аналитический	0.10	-
156	426125.03	2183592.67	Аналитический	0.10	-
157	426235.08	2183722.42	Аналитический	0.10	-
158	426359.99	2183868.20	Аналитический	0.10	-
159	426498.49	2184031.11	Аналитический	0.10	-
160	426630.15	2184186.69	Аналитический	0.10	-
161	426757.81	2184336.40	Аналитический	0.10	-
162	426883.67	2184485.45	Аналитический	0.10	-
163	427035.82	2184659.31	Аналитический	0.10	-
164	427170.19	2184817.93	Аналитический	0.10	-
165	427298.46	2184973.84	Аналитический	0.10	-
166	427436.37	2185135.42	Аналитический	0.10	-
167	427595.02	2185323.35	Аналитический	0.10	-
168	427726.78	2185478.46	Аналитический	0.10	-
169	427769.63	2185527.46	Аналитический	0.10	-
170	427771.41	2185529.97	Аналитический	0.10	-
171	427772.64	2185532.80	Аналитический	0.10	-
172	427773.26	2185535.82	Аналитический	0.10	-
173	427773.25	2185538.91	Аналитический	0.10	-
174	427754.89	2185712.49	Аналитический	0.10	-
175	427813.09	2185831.45	Аналитический	0.10	-
176	427863.16	2185927.36	Аналитический	0.10	-
177	428010.17	2185945.75	Аналитический	0.10	-
178	428161.86	2185963.30	Аналитический	0.10	-
179	428164.88	2185963.97	Аналитический	0.10	-
180	428166.98	2185964.86	Аналитический	0.10	-
181	428169.00	2185966.10	Аналитический	0.10	-
182	428171.30	2185968.18	Аналитический	0.10	-
183	428257.60	2186064.31	Аналитический	0.10	-
1	428271.63	2186052.60	Аналитический	0.10	-
3. Сведения о характерных точках части (частей) границы объекта					
Обозначение характерных точек части границы	Координаты, м		Метод определения координат характерной точки	Средняя квадратическая погрешность положения характерной точки	Описание обозначения точки на местности (при наличии)
	X	Y			
1	2	3	4	5	6
-	-	-	-	-	-

Схема расположения листов

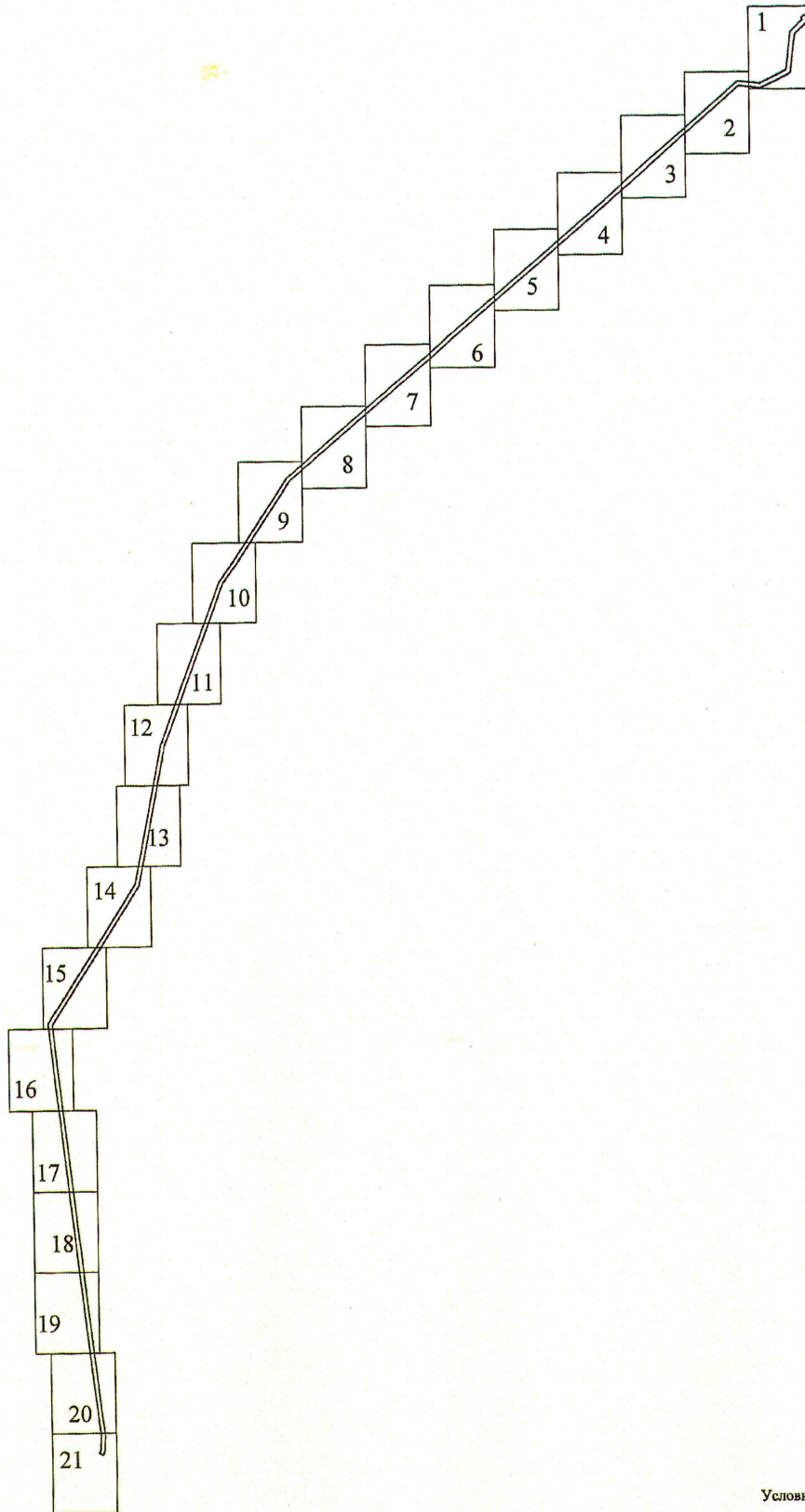

Условные обозначения:

 - граница публичного сервитута

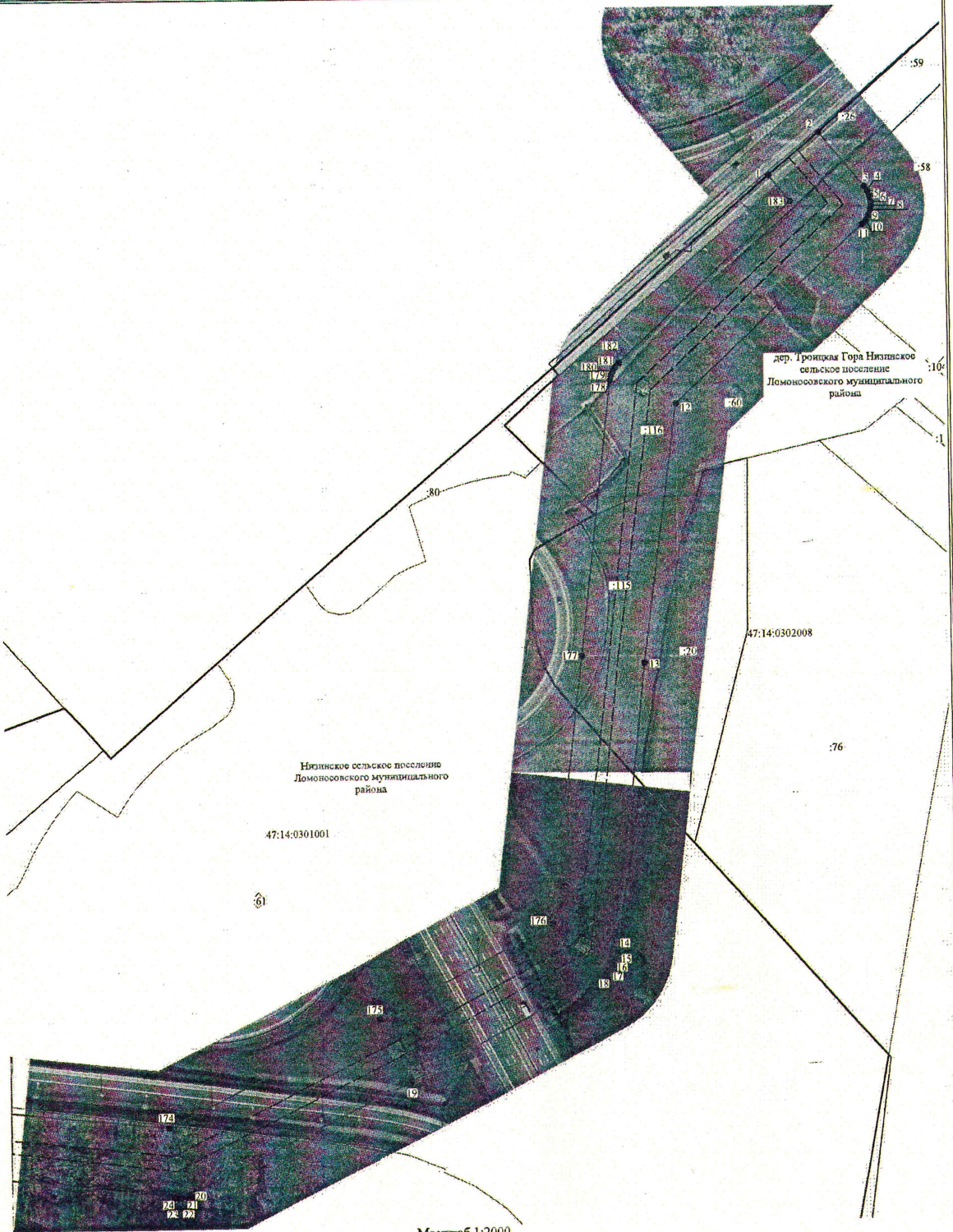

Условные обозначения:

- 3 - обозначение характерных точек границы публичного сервитута
- граница публичного сервитута
- граница сооружения - ВЛ 110 кВ
- граница муниципального образования по сведениям ЕГРН
- 47:15:0112002 - номер кадастрового квартала
- граница кадастрового квартала
- граница земельного участка, сведения о котором содержатся в ЕГРН
- 39 - обозначение земельного участка, сведения о котором содержатся в ЕГРН

Подпись _____

Дата " 15 " января 2023 г



Пенниковское сельское поселение
Ломоносовского муниципального района

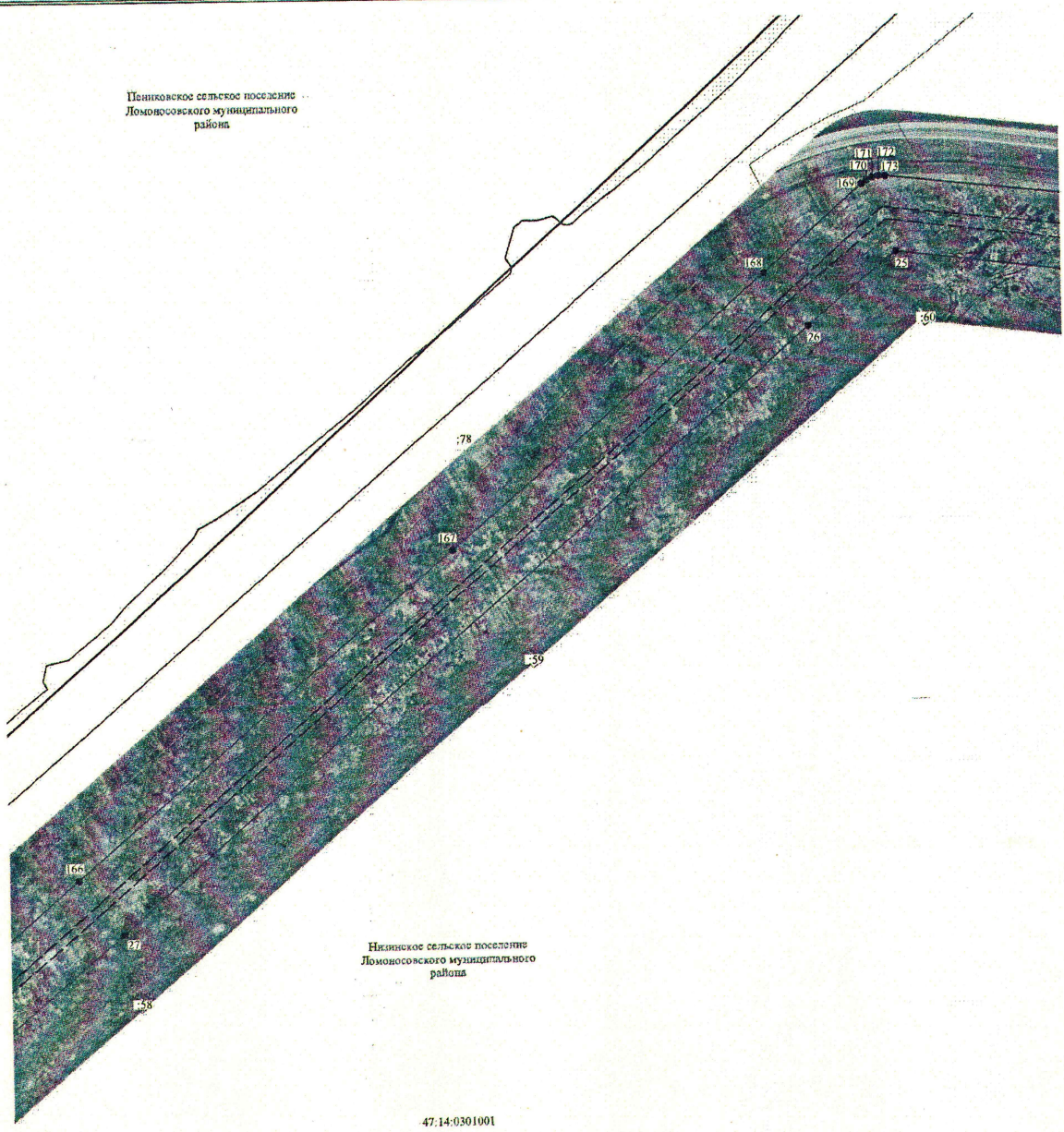

Нижинское сельское поселение
Ломоносовского муниципального района

47:14:0301001

:9

Масштаб 1:2000

- Условные обозначения:**
- 3 - обозначение характерных точек границы публичного сервитута
 - — — — — граница публичного сервитута
 - — — — — граница сооружения - ВЛ 110 кВ
 - — — — — граница муниципального образования по сведениям ЕГРН
 - 47:15:0112002 - номер кадастрового квартала
 - — — — — граница кадастрового квартала
 - — — — — граница земельного участка, сведения о котором содержатся в ЕГРН
 - :39 - обозначения земельного участка, сведения о котором содержатся в ЕГРН

Подпись _____



Дата " 15 " января 2023 г

Схема расположения границ публичного сервитута

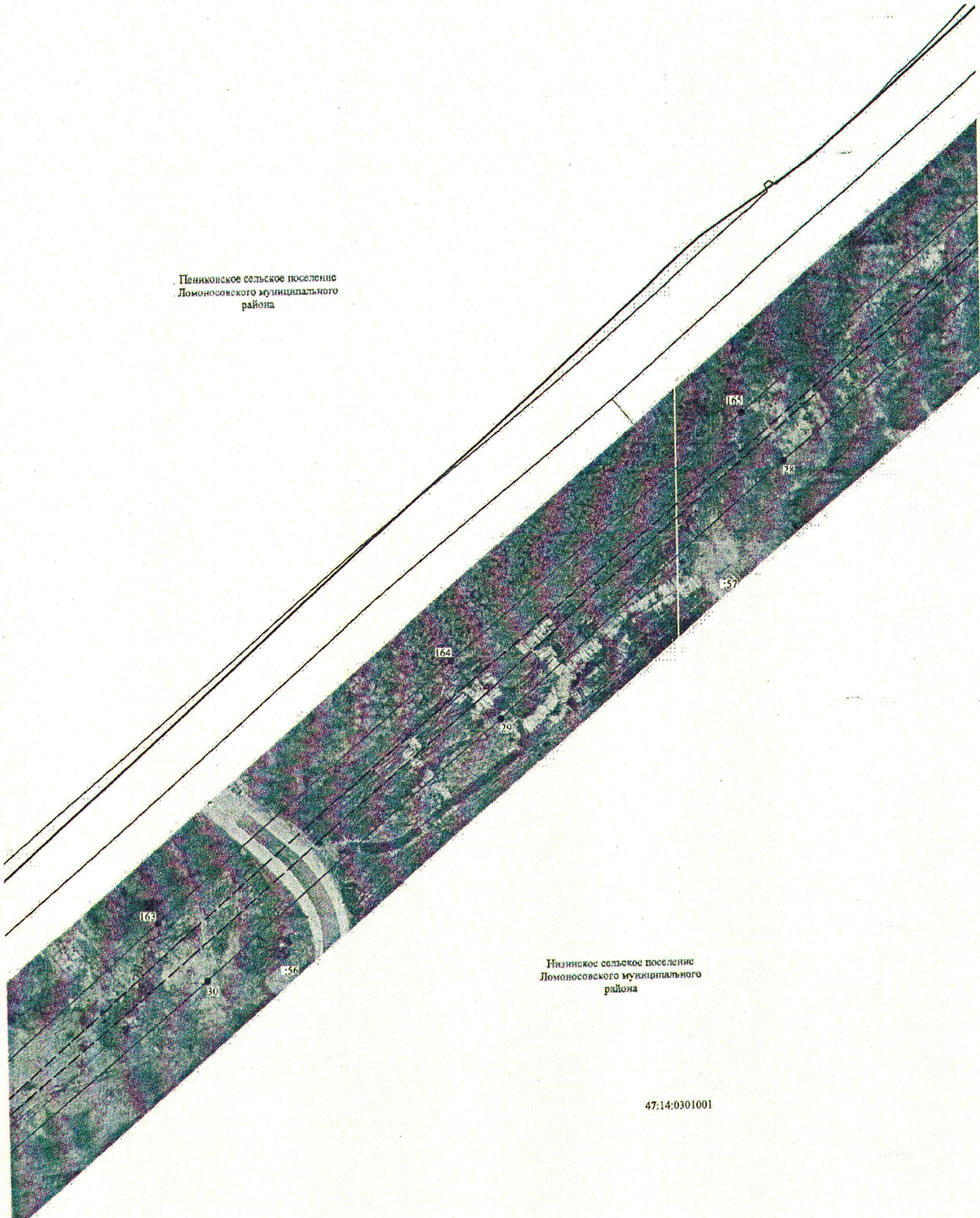

Масштаб 1:2000

- Условные обозначения:**
- 3 - обозначение характерных точек границы публичного сервитута
 - граница публичного сервитута
 - граница сооружения - ВЛ 110 кВ
 - граница муниципального образования по сведениям ЕГРН
 - 47:15-0112002 - номер кадастрового квартала
 - граница кадастрового квартала
 - граница земельного участка, сведения о котором содержатся в ЕГРН
 - 139 - обозначение земельного участка, сведения о котором содержатся в ЕГРН

Подпись _____



Дата " 15 " января 2023 г



Пениковское сельское поселение
Ломоносовского муниципального
района

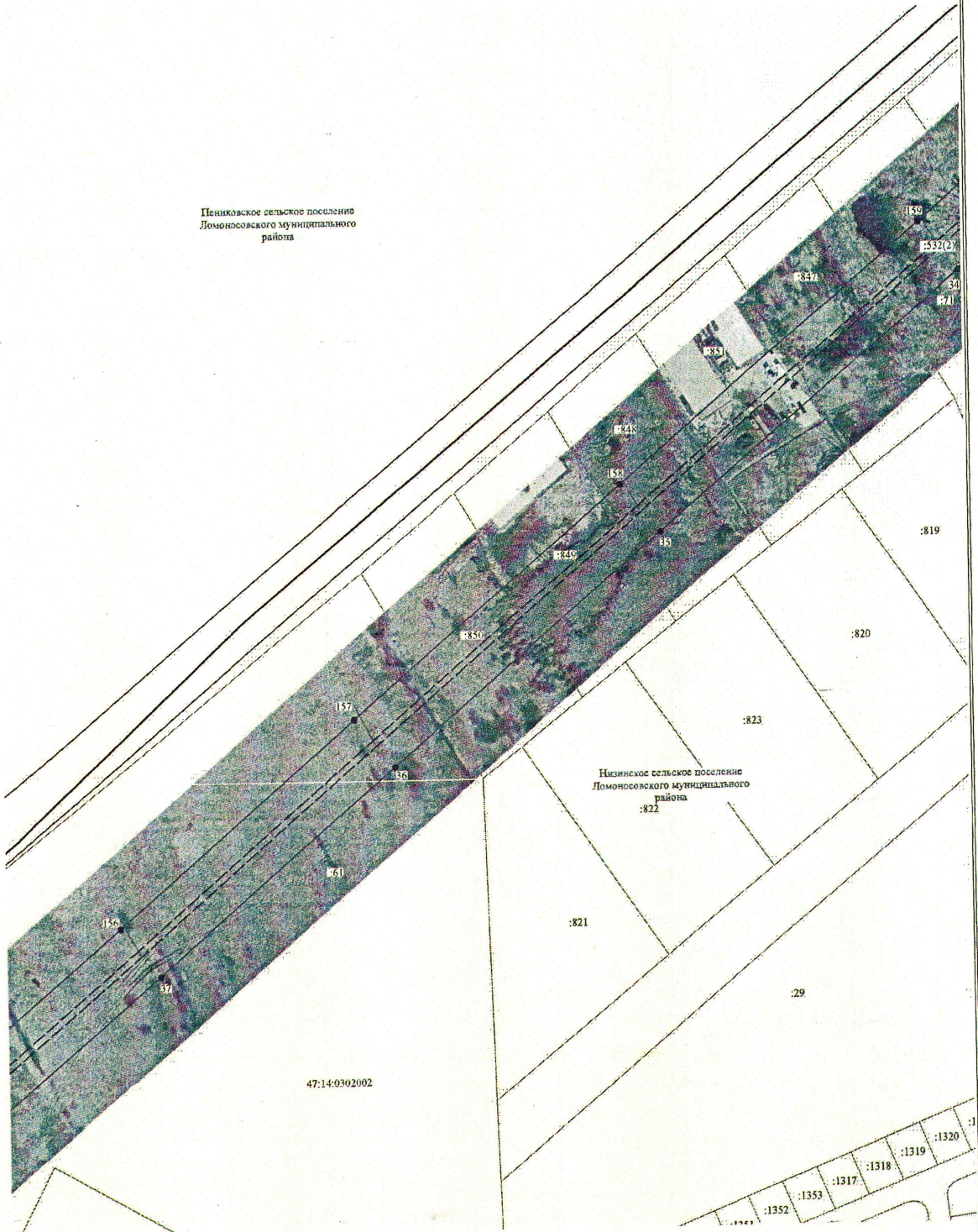

Низинское сельское поселение
Ломоносовского муниципального
района

47:14:0302002

Масштаб 1:2000

- Условные обозначения:
- 3 - обозначение характерных точек границы публичного сервитута
 - граница публичного сервитута
 - граница сооружения - ВЛ 110 кВ
 - граница муниципального образования по сведениям ЕГРН
 - 47:15:0112002 - номер кадастрового квартала
 - граница кадастрового квартала
 - граница земельного участка, сведения о котором содержатся в ЕГРН
 - :39 - обозначение земельного участка, сведения о котором содержатся в ЕГРН

Подпись _____



Дата "15" января 2023 г

С
↑
А
↓
Ю

Пензковское сельское поселение
Ломоносовского муниципального района

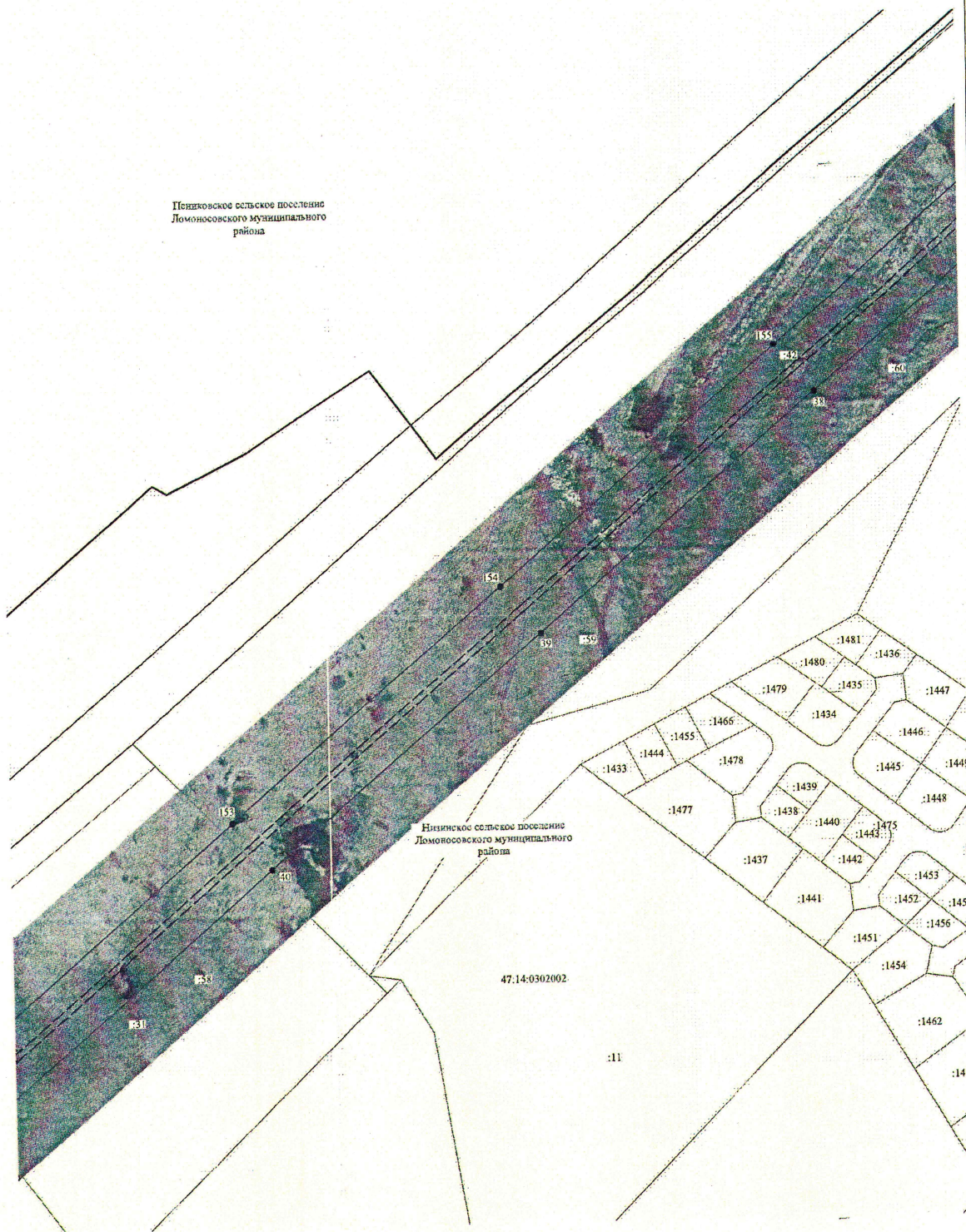

Масштаб 1:2000

Условные обозначения:

- 3 - обозначение характерных точек границы публичного сервитута
- — — — — граница публичного сервитута
- — — — — граница сооружения - ВЛ 110 кВ
- — — — — граница муниципального образования по сведениям ЕГРН
- 47:15:0112002 - номер кадастрового квартала
- — — — — граница кадастрового квартала
- — — — — граница земельного участка, сведения о котором содержатся в ЕГРН
- :39 - обозначение земельного участка, сведения о котором содержатся в ЕГРН



Подпись _____

Дата " 15 " января 2023 г

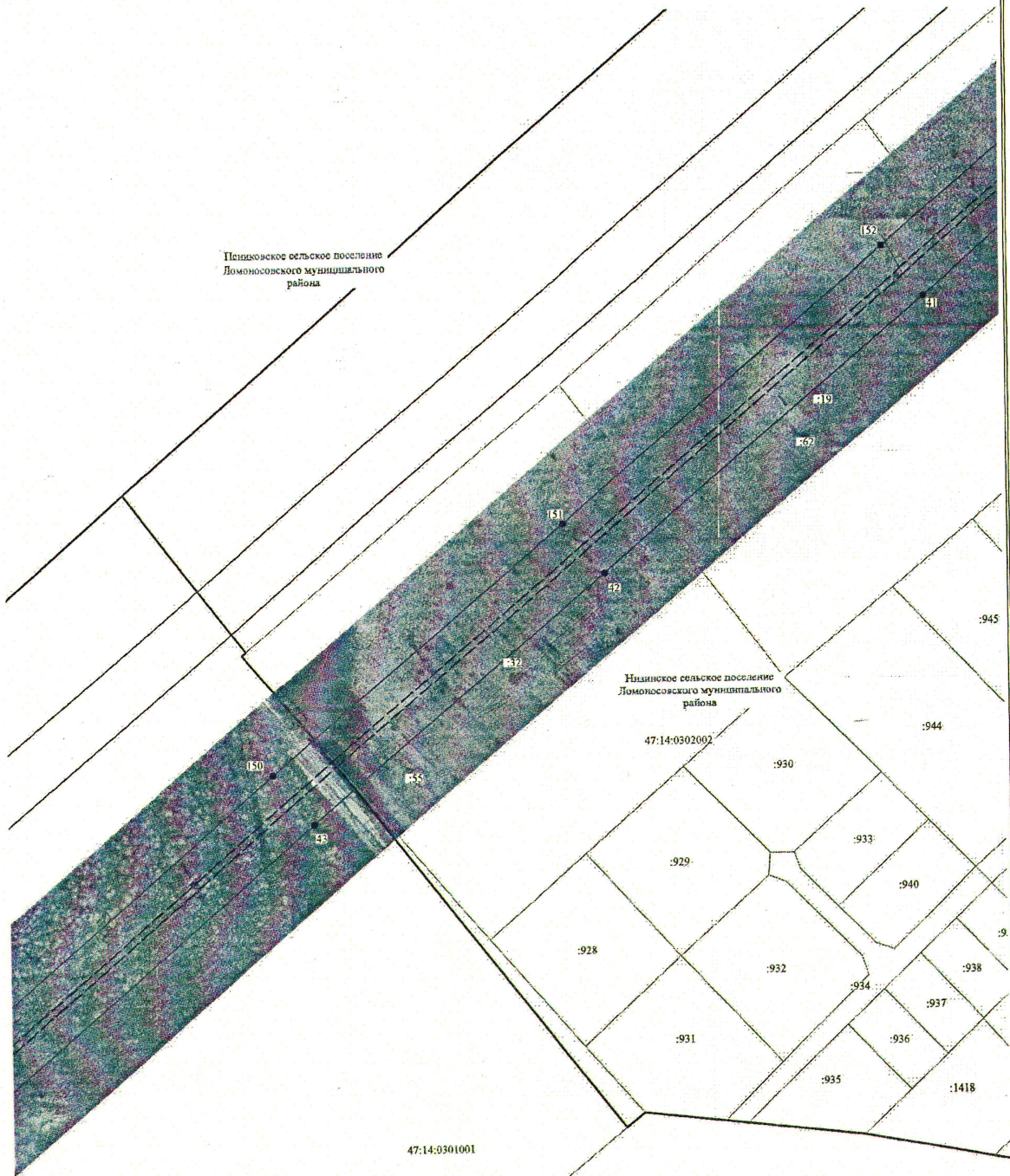

Условные обозначения:

- 3 - обозначение характерных точек границы публичного сервитута
- граница публичного сервитута
- граница сооружения - ВЛ 110 кВ
- граница муниципального образования по сведениям ЕГРН
- 47:15:0112002 - номер кадастрового квартала
- граница кадастрового квартала
- граница земельного участка, сведения о котором содержатся в ЕГРН
- :39 - обозначение земельного участка, сведения о котором содержатся в ЕГРН

Масштаб 1:2000



Подпись _____

Дата "15" января 2023 г

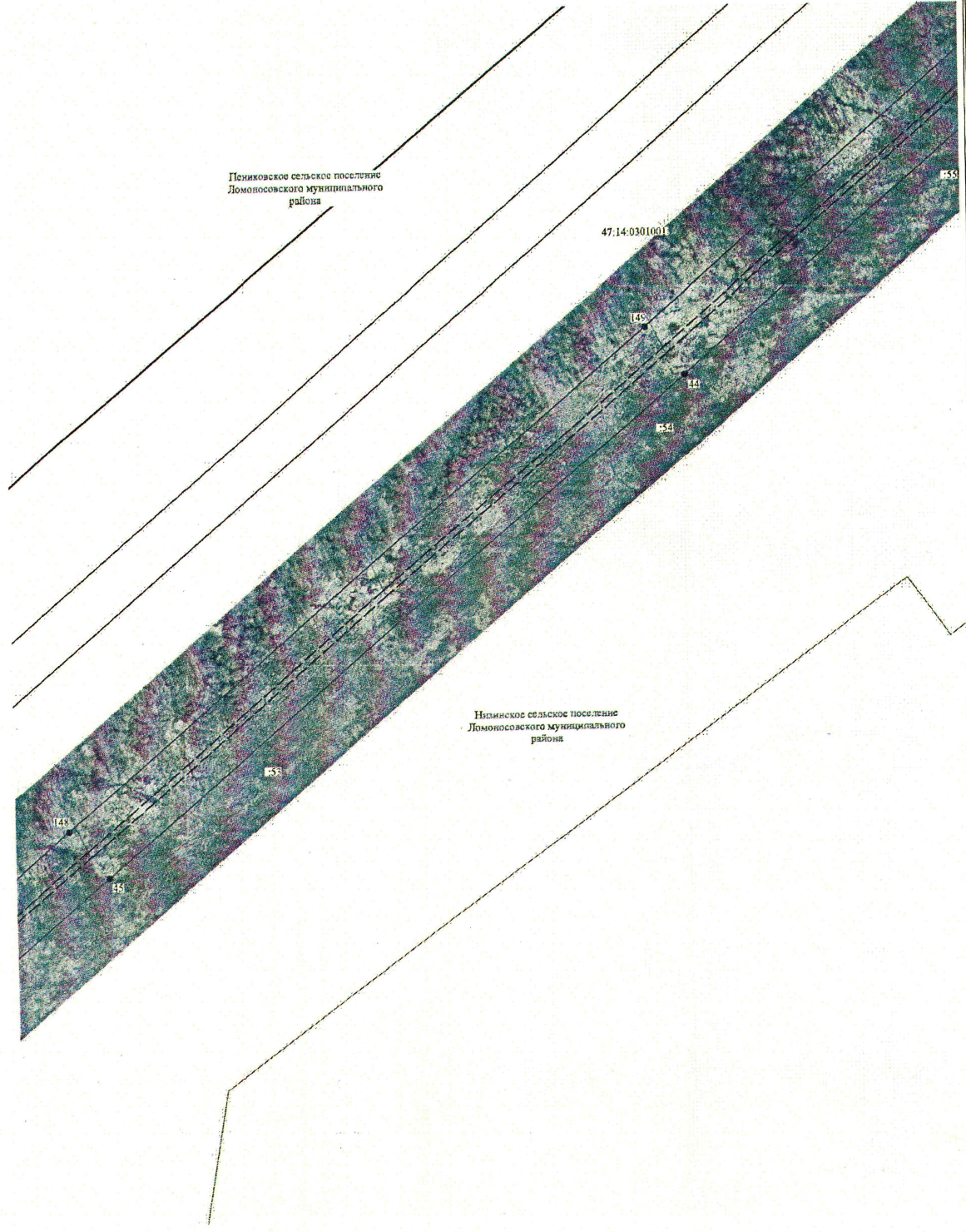

Масштаб 1:2000

- Условные обозначения:**
- 3 - обозначение характерных точек границы публичного сервитута
 - граница публичного сервитута
 - граница сооружения - ВЛ 110 кВ
 - граница муниципального образования по сведениям ЕГРН
 - 47:15:0112002 - номер кадастрового квартала
 - граница кадастрового квартала
 - граница земельного участка, сведения о котором содержатся в ЕГРН
 - :39 - обозначение земельного участка, сведения о котором содержатся в ЕГРН

Подпись _____



Дата "15" января 2023 г

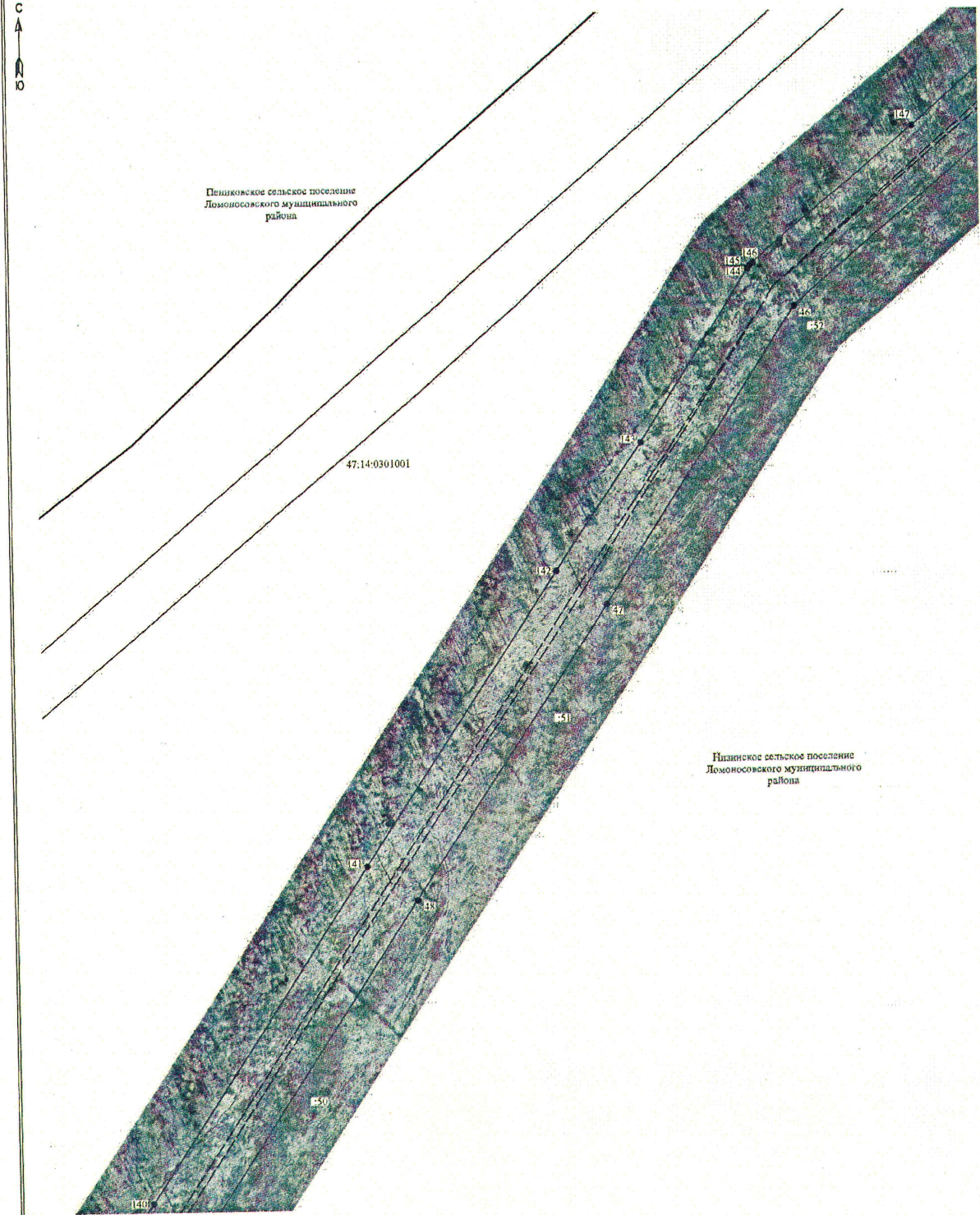

Условные обозначения:

- 3 - обозначение характерных точек границы публичного сервитута
- граница публичного сервитута
- граница сооружения - ВЛ 110 кВ
- граница муниципального образования по сведениям ЕГРН
- 47:15:0112002 - номер кадастрового квартала
- граница кадастрового квартала
- граница земельного участка, сведения о котором содержатся в ЕГРН
- 39 - обозначение земельного участка, сведения о котором содержатся в ЕГРН

Масштаб 1:2000



Подпись _____

Дата " 15 " января 2023 г

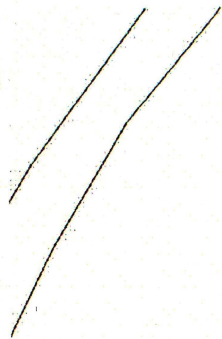

47:14:0301001

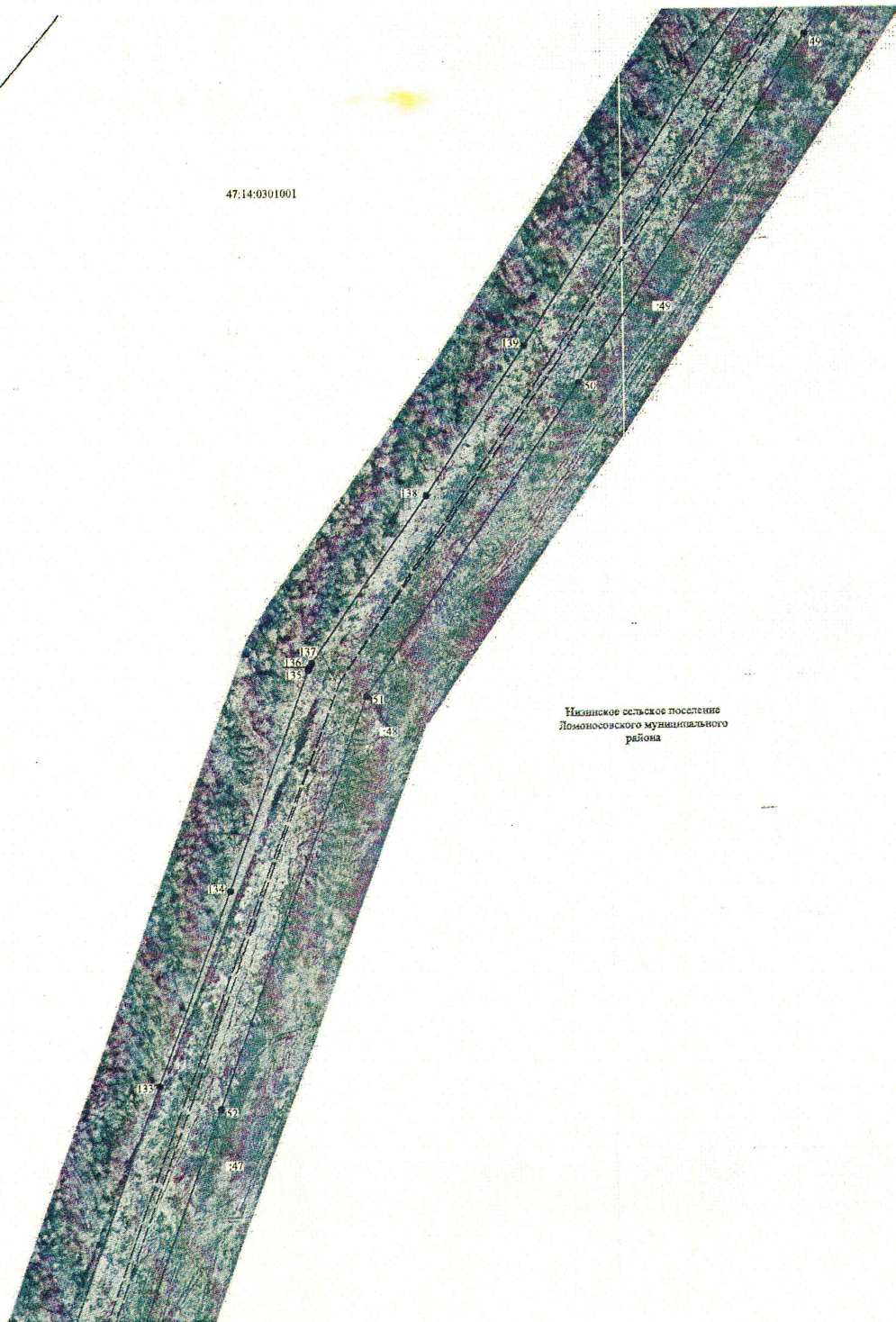

Нижинское сельское поселение
Ломоносовского муниципального района

Масштаб 1:2000

- Условные обозначения:
- 3 - обозначение характерных точек границы публичного сервитута
 - — — — — граница публичного сервитута
 - — — — — граница сооружения - ВЛ 110 кВ
 - — — — — граница муниципального образования по сведениям ЕГРН
 - 47:15:0112002 - номер кадастрового квартала
 - — — — — граница кадастрового квартала
 - — — — — граница земельного участка, сведения о котором содержатся в ЕГРН
 - 39 - обозначение земельного участка, сведения о котором содержатся в ЕГРН

Подпись _____



Дата " 15 " января 2023 г

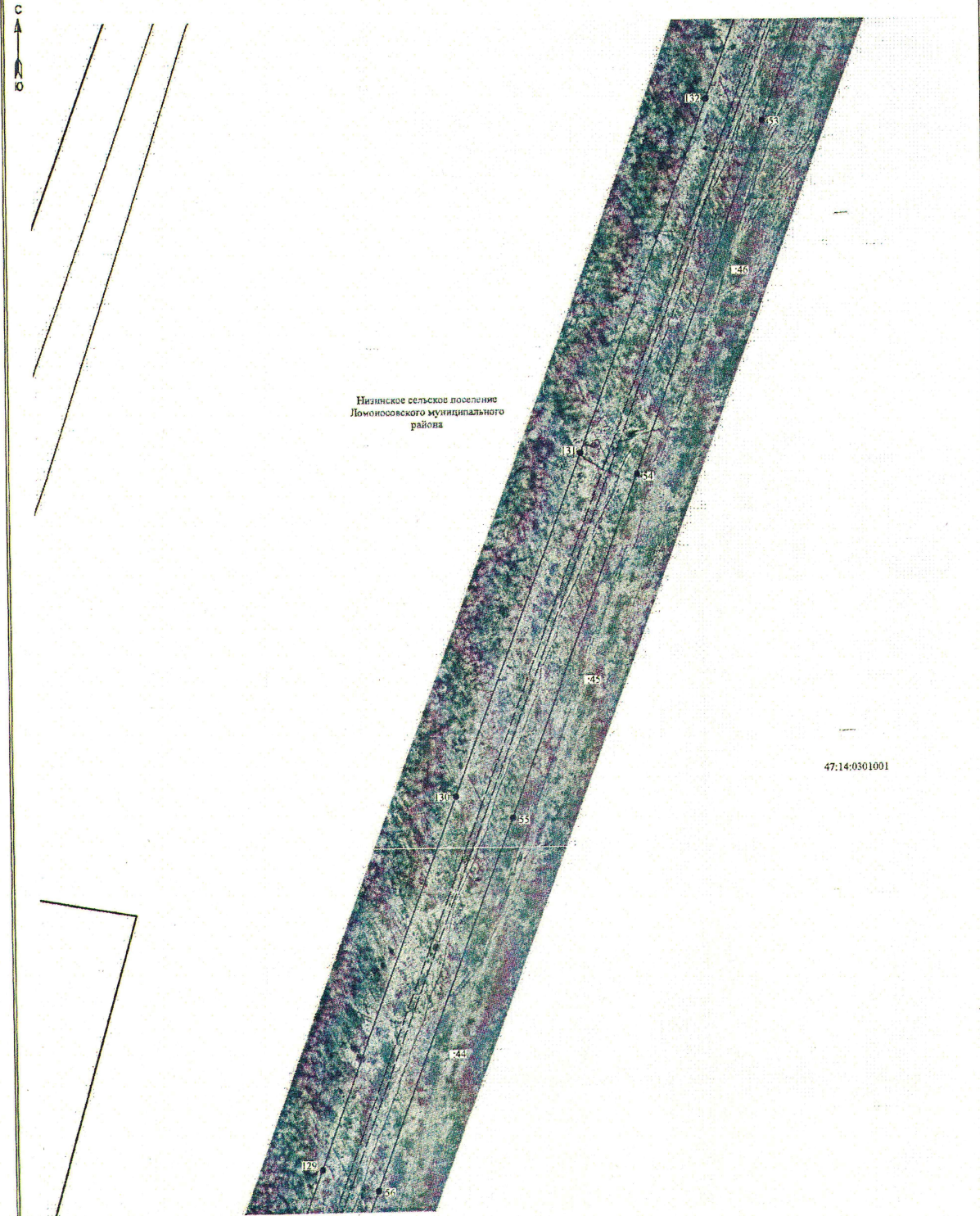

Нижинское сельское поселение
Ломоносовского муниципального
района

47:14:0301001

Масштаб 1:2000

- Условные обозначения:
- 3 - обозначение характерных точек границы публичного сервитута
 - граница публичного сервитута
 - - - - - граница сооружения - ВЛ 110 кВ
 - граница муниципального образования по сведениям ЕГРН
 - 47:15:0112002 - номер кадастрового квартала
 - граница земельного участка, сведения о котором содержатся в ЕГРН
 - :39 - обозначение земельного участка, сведения о котором содержатся в ЕГРН

Подпись _____



Дата "15" января 2023 г

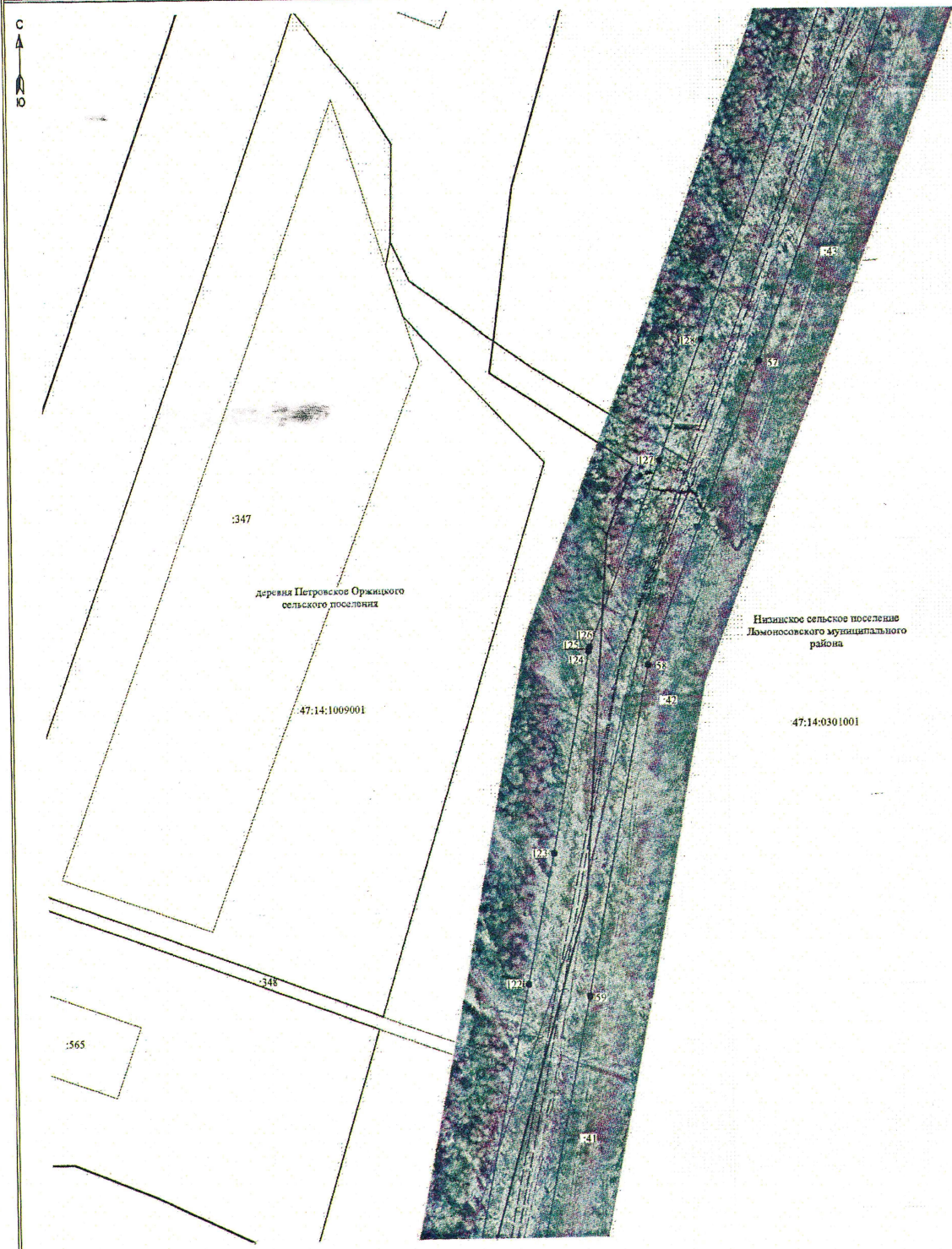

Масштаб 1:2000

- Условные обозначения:
- 3 - обозначение характерных точек границы публичного сервитута
 - — — — — граница публичного сервитута
 - — — — — граница сооружения - ВЛ 110 кВ
 - — — — — граница муниципального образования по сведениям ЕГРН
 - 47:15:0112002 - номер кадастрового квартала
 - — — — — граница кадастрового квартала
 - — — — — граница земельного участка, сведения о котором содержатся в ЕГРН
 - :39 - обозначение земельного участка, сведения о котором содержатся в ЕГРН

Подпись _____

Дата "15" января 2023 г

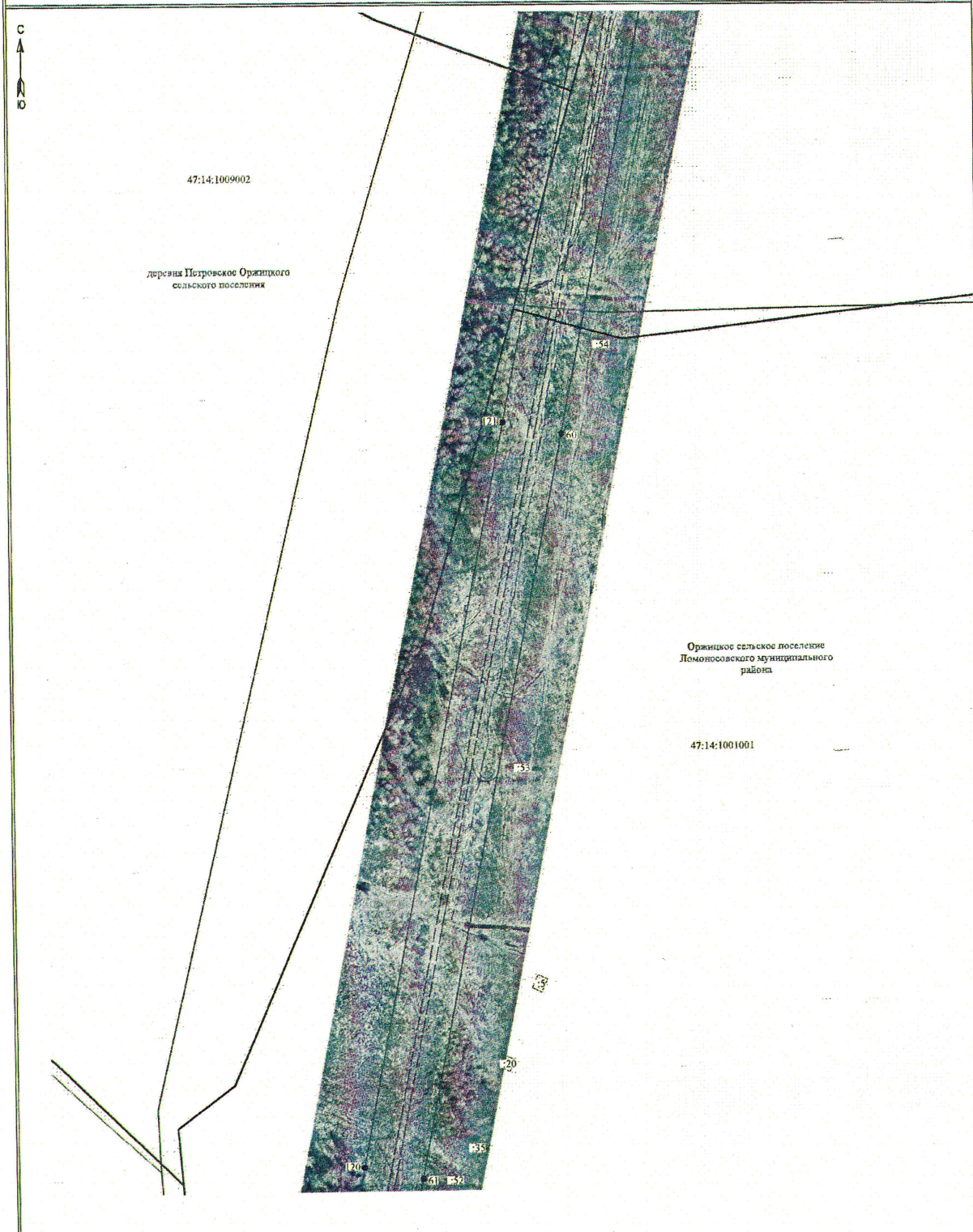

Масштаб 1:2000

- Условные обозначения:
- 3 - обозначение характерных точек границы публичного сервитута
 - — — — — граница публичного сервитута
 - — — — — граница сооружения - ВЛ 110 кВ
 - — — — — граница муниципального образования по сведениям ЕГРН
 - 47:15:0112002 - номер кадастрового квартала
 - — — — — граница земельного участка, сведения о котором содержатся в ЕГРН
 - — — — — обозначение земельного участка, сведения о котором содержатся в ЕГРН

Подпись _____



Дата "15" января 2023 г



деревня Петровское Орджикского сельского поселения

Орджикское сельское поселение
Ломоносовского муниципального района

Масштаб 1:2000

- Условные обозначения:
- 3 - обозначение характерных точек границы публичного сервитута
 - граница публичного сервитута
 - граница сооружений - ВЛ 110 кВ
 - граница муниципального образования по сведениям ЕГРН
 - 47:15:0112002 - номер кадастрового квартала
 - граница кадастрового квартала
 - граница земельного участка, сведения о котором содержатся в ЕГРН
 - :39 - обозначение земельного участка, сведения о котором содержатся в ЕГРН

Подпись _____



Дата "15" января 2023 г

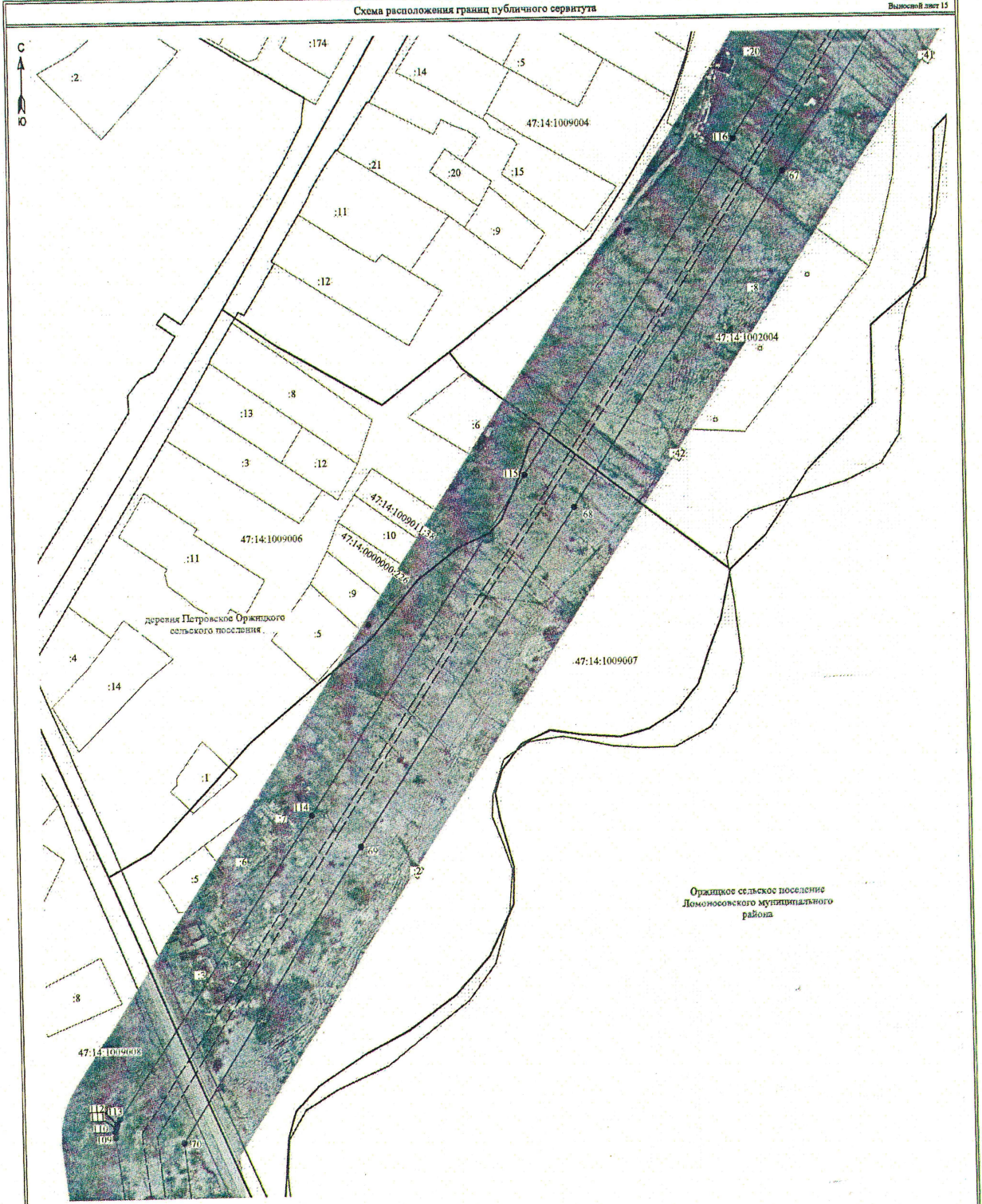

Орджикское сельское поселение
Ломоносовского муниципального района

Масштаб 1:2000

- Условные обозначения:**
- 3 - обозначение характерных точек границы публичного сервитута
 - граница публичного сервитута
 - граница сооружения - ВЛ 110 кВ
 - граница муниципального образования по сведениям ЕГРН
 - 47:15:0112002 - номер кадастрового квартала
 - граница кадастрового квартала
 - граница земельного участка, сведения о котором содержатся в ЕГРН
 - :39 - обозначение земельного участка, сведения о котором содержатся в ЕГРН

Подпись _____



Дата " 15 " января 2023 г

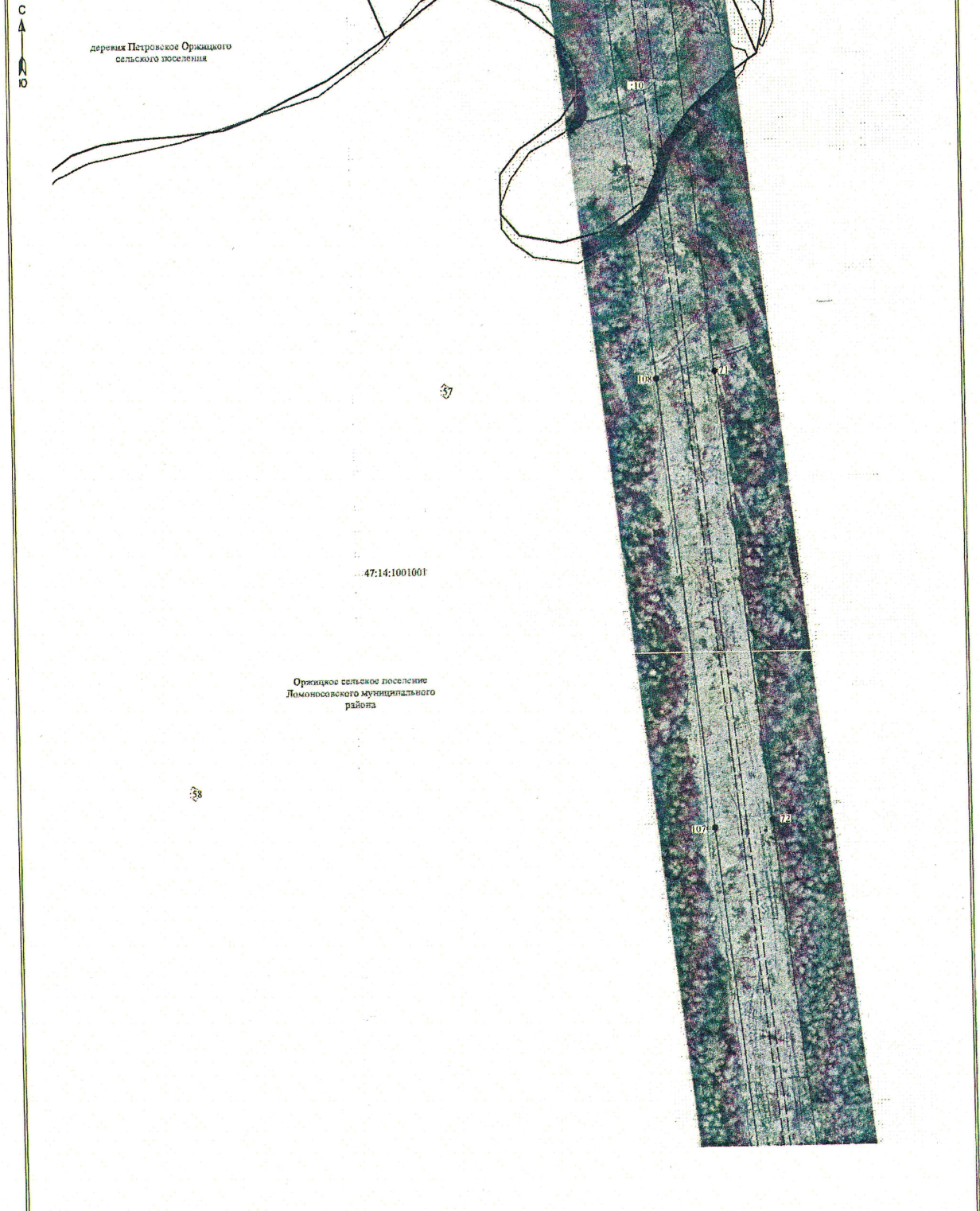

Условные обозначения:
 ● 3 - обозначение характерных точек границы публичного сервитута

- граница публичного сервитута
- граница сооружения - ВЛ 110 кВ
- граница муниципального образования по сведениям ЕГРН
- 47:15:0112002 - номер кадастрового квартала
- граница кадастрового квартала
- граница земельного участка, сведения о котором содержатся в ЕГРН

:39 - обозначение земельного участка, сведения о котором содержатся в ЕГРН

Масштаб 1:2000

Подпись _____



Дата " 15 " января 2023 г

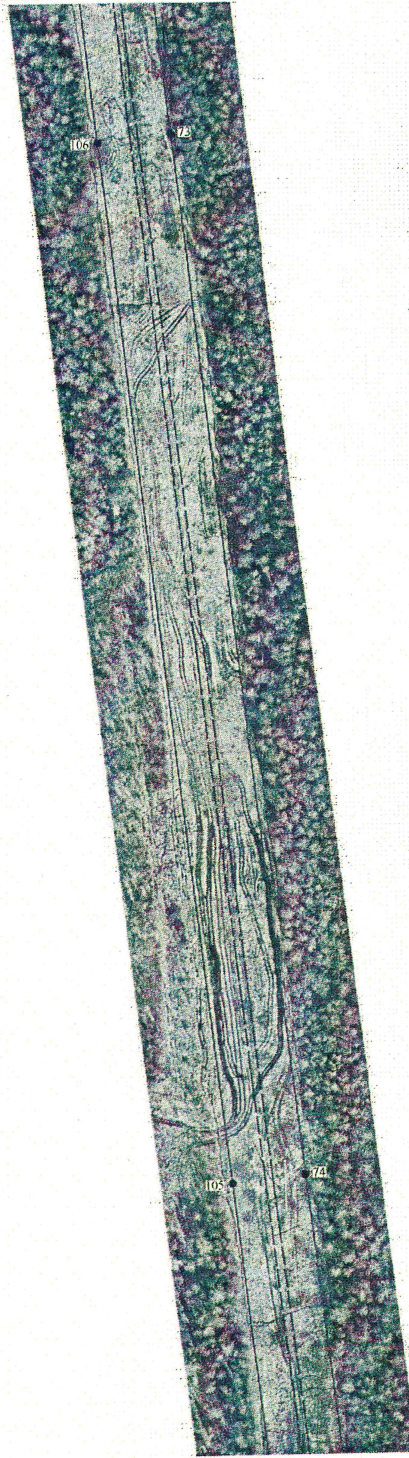

Орджикское сельское поселение
Ломоносовского муниципального района

47:14:1001001

Масштаб 1:2000

Условные обозначения:

- 3 - обозначение характерных точек границы публичного сервитута
- ▭ - граница публичного сервитута
- ▬ - граница сооружения - ВЛ 110 кВ
- ▬ - граница муниципального образования по сведениям ЕГРН
- 47:15:0112002 - номер кадастрового квартала
- ▬ - граница земельного участка, сведения о котором содержатся в ЕГРН
- ▭ - обозначение земельного участка, сведения о котором содержатся в ЕГРН



Подпись _____

Дата " 15 " января 2023 г



Оржицкое сельское поселение
Ломоносовского муниципального района

47:14:1001001

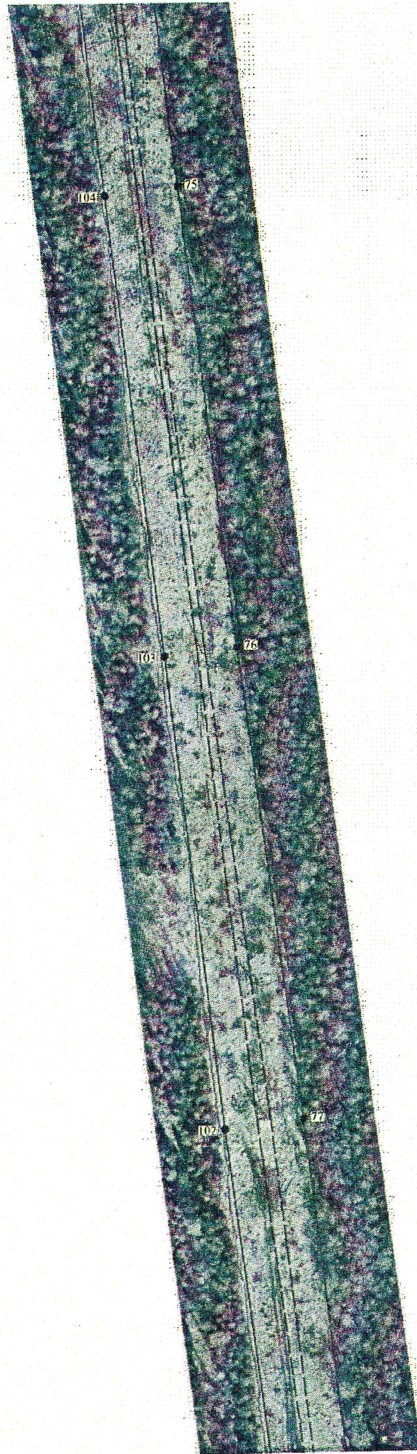

Масштаб 1:2000

- Условные обозначения:
- 3 - обозначение характерных точек границы публичного сервитута
 - ▭ - граница публичного сервитута
 - - граница сооружения - ВЛ 110 кВ
 - - граница муниципального образования по сведениям ЕГРН
 - 47:15:0112002 - номер кадастрового квартала
 - ▭ - граница земельного участка, сведения о котором содержатся в ЕГРН
 - :39 - обозначение земельного участка, сведения о котором содержатся в ЕГРН

Подпись _____



Дата "15" января 2023 г



Оржицкое сельское поселение
Ломоносовского муниципального района

47:14:1001001

Масштаб 1:2000

Условные обозначения:

- 3 - обозначение характерных точек границы публичного сервитута
- ▭ - граница публичного сервитута
- ▬ - граница сооружения - ВЛ 110 кВ
- ▬ - граница муниципального образования по сведениям ЕГРН
- 47:15:0112002 - номер кадастрового квартала
- ▭ - граница кадастрового квартала
- ▭ - граница земельного участка, сведения о котором содержатся в ЕГРН
- :39 - обозначение земельного участка, сведения о котором содержатся в ЕГРН



Подпись _____

Дата " 15 " января 2023 г

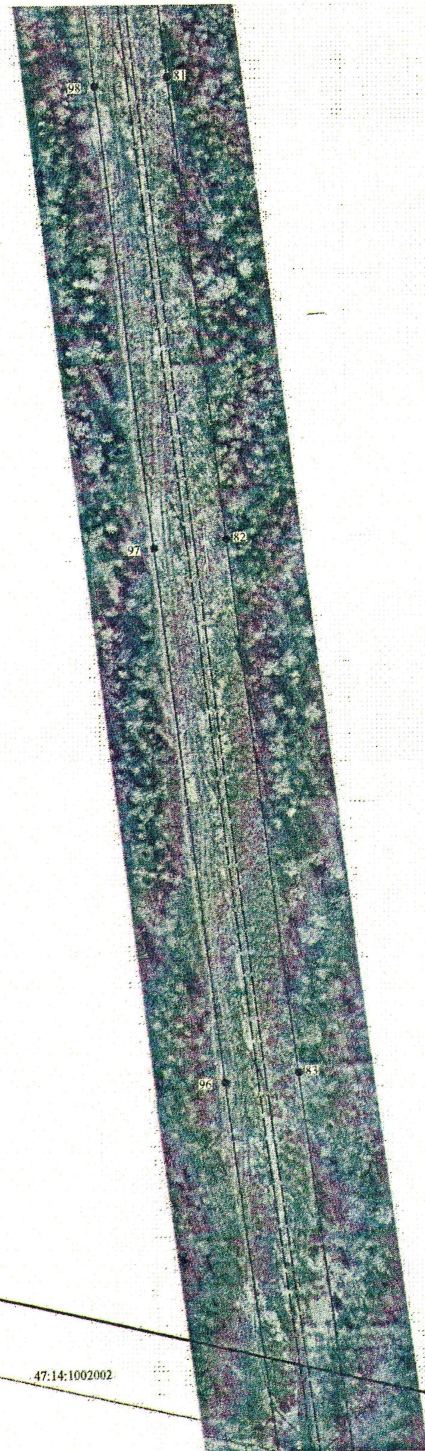

47:14:1001001

Оржицкое сельское поселение
Ломоносовского муниципального района

47:14:1002002

Масштаб 1:2000

- Условные обозначения:
- 3 - обозначение характерных точек границы публичного сервитута
 - — — — — граница публичного сервитута
 - — — — — граница сооружения - ВЛ 110 кВ
 - — — — — граница муниципального образования по сведениям ЕГРН
 - 47:15:0112002 - номер кадастрового квартала
 - — — — — граница кадастрового квартала
 - — — — — граница земельного участка, сведения о котором содержатся в ЕГРН
 - :39 - обозначение земельного участка, сведения о котором содержатся в ЕГРН

Подпись _____



Дата " 15 " января 2023 г

С
↑
Ю

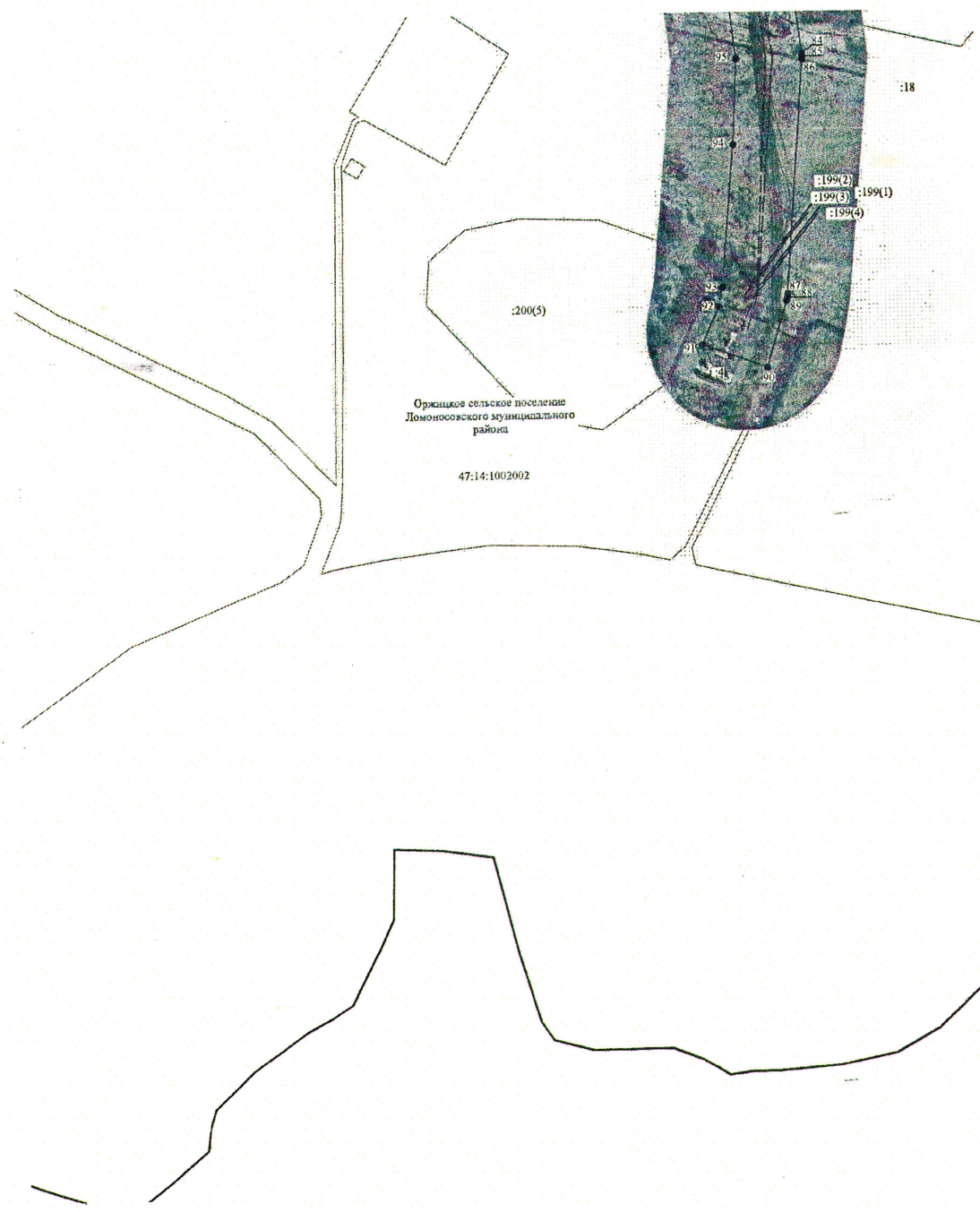

Масштаб 1:2000

- Условные обозначения:
- 3 - обозначение характерных точек границы публичного сервитута
 - — — — — граница публичного сервитута
 - — — — — граница сооружения - ВЛ 110 кВ
 - — — — — граница муниципального образования по сведениям ЕГРН
 - 47:15:0112002 - номер кадастрового квартала
 - — — — — граница кадастрового квартала
 - — — — — граница земельного участка, сведения о котором содержатся в ЕГРН
 - :39 - обозначение земельного участка, сведения о котором содержатся в ЕГРН

Подпись _____



Дата "15" января 2023 г