

ЛЕНИНГРАДСКИЙ ОБЛАСТНОЙ КОМИТЕТ ПО УПРАВЛЕНИЮ  
ГОСУДАРСТВЕННЫМ ИМУЩЕСТВОМ  
(ЛЕНОБЛКОМИМУЩЕСТВО)

**РАСПОРЯЖЕНИЕ**

03 ноября 2023 года

№ 1695

Санкт-Петербург

**О внесении изменений в распоряжение Ленинградского областного комитета по управлению государственным имуществом от 17 января 2023 года № 18 «Об установлении публичного сервитута на земельные участки, расположенные в Волосовском муниципальном районе Ленинградской области, в целях размещения объекта электросетевого хозяйства регионального значения «ВЛ 35кВ Бегуницкая»**

На основании обращения публичного акционерного общества «Россети Ленэнерго» (ОГРН 1027809170300, ИНН 7803002209, адрес местонахождения: 197227, Российская Федерация, Санкт-Петербург, вн. тер. г. МО Озеро Долгое, ул. Гаккелевская, д. 21, лит. А, e-mail: office@lenenergo.ru) от 05.10.2023 № 3123485614:

1. Внести в распоряжение Ленинградского областного комитета по управлению государственным имуществом от 17 января 2023 года № 18 «Об установлении публичного сервитута на земельные участки, расположенные в Волосовском муниципальном районе Ленинградской области, в целях размещения объекта электросетевого хозяйства регионального значения «ВЛ 35кВ Бегуницкая» изменения, изложив Приложения 1 и 2 в редакции согласно Приложениям 1 и 2 к настоящему распоряжению.

2. В течение пяти рабочих дней со дня издания настоящего распоряжения отделу формирования и учета земельных ресурсов Леноблкомимущества:

2.1. обеспечить размещение распоряжения на официальном сайте комитета (<http://kugi.lenobl.ru>) в информационно-телекоммуникационной сети "Интернет";

2.2. направить копию распоряжения в Управление Федеральной службы государственной регистрации, кадастра и картографии по Ленинградской области;

2.3. направить копию распоряжения владельцу публичного сервитута, а также сведения, предусмотренные подпунктом 5 пункта 7 статьи 39.43 Земельного кодекса Российской Федерации.

3. Контроль за исполнением распоряжения оставляю за собой

Председатель комитета



М.Р.Тоноян

Приложение 1  
к распоряжению Леноблкомимущества  
от 09.11.2023 № 1095

Приложение 1  
к распоряжению Леноблкомимущества  
от 17.01.2023 № 18

Перечень земельных участков, в отношении которых устанавливается  
публичный сервитут

Адрес или описание местоположения земельного участка	Кадастровый номер земельного участка
Ленинградская область, Волосовский район, Бегуницкое сельское поселение, д. Гомонтово	47:22:0113002:50
Ленинградская область, Волосовский район, Бегуницкое сельское поселение, д. Гомонтово	47:22:0113002:52
Ленинградская область, Волосовский район, Бегуницкое сельское поселение, д. Гомонтово	47:22:0113002:27
Российская Федерация, Ленинградская область, Волосовский район, 130м. южнее д.Гомонтово	47:22:0113003:34
Ленинградская область, Волосовский район, АОЗТ "Октябрьское", рабочий участок №8, в районе дер. Верницы	47:22:0301002:53
Ленинградская область, Волосовский район, Терпилицкое сельское поселение, вблизи д. Верницы	47:22:0301002:54
Ленинградская область, Волосовский муниципальный район, АОЗТ "Октябрьское" в районе д. Верницы	47:22:0301002:58
Ленинградская область, Волосовский район, в районе дер.Верницы, рабочий участок №8	47:22:0301002:62
Ленинградская область, Волосовский район, в районе дер.Верницы, рабочий участок №8	47:22:0301002:61
Ленинградская область, Волосовский район, Терпилицкое сельское поселение	47:22:0301002:78
Ленинградская область Волосовский муниципальный район, Терпилицкое сельское поселение, участок 33А	47:22:0347001:42

Российская Федерация, Ленинградская область, Волосовский муниципальный район, Терпилицкое сельское поселение, автомобильная дорога общего пользования «Подъезд к дер. Поддубье»	47:22:0000000:17685
Ленинградская область, Волосовский муниципальный район, Терпилицкое сельское поселение, участок 22	47:22:0347001:41
Ленинградская область, Волосовский район	47:22:0352001:18
Ленинградская область, Волосовский муниципальный район, Терпилицкое сельское поселение, участок 153	47:22:0352001:19
Российская Федерация, Ленинградская область, Волосовский муниципальный район, Терпилицкое сельское поселение, автомобильная дорога общего пользования «Терпилицы - Коноховицы»	47:22:0000000:17688
Ленинградская область, Волосовский муниципальный район, Терпилицкое сельское поселение	47:22:0306002:44
Ленинградская область, Волосовский район, Терпилицкое сельское поселение	47:22:0306005:4
Ленинградская область, Волосовский район, Терпилицкое сельское поселение	47:22:0306009:1
Ленинградская область, Волосовский район, Терпилицкое сельское поселение	47:22:0306009:75
Ленинградская область, Волосовский район	47:22:0307001:121
Ленинградская область, Волосовский район, в районе дер.Татьянино (рабочий контур №67)	47:22:0307001:113
Ленинградская область, Волосовский район	47:22:0307001:47
Ленинградская область, Волосовский район	47:22:0307001:64
Российская Федерация, Ленинградская область Волосовский муниципальный район, Терпилицкое сельское поселение, участок 49	47:22:0000000:17845
Ленинградская область, Волосовский район, Волосовское лесничество, Колпицкое участковое лесничество квартал 79 выделы 19,22,26-30,33	47:22:0642001:10
Ленинградская область, Волосовский район	47:22:0642001:3
Ленинградская область, Волосовский муниципальный	47:22:0000000:17710

район, Рабителицкое сельское поселение, автомобильная дорога общего пользования "Гатчина - Ополье"	
Ленинградская область, Волосовский район, г. Волосово, ул. Нарвская, д. 51а	47:22:0400039:60
Ленинградская область, Волосовский муниципальный район, Волосовское городское поселение, г. Волосово, ул. Нарвская, д. 53 А	47:22:0400039:184
Российская Федерация, Ленинградская область, Волосовский район, Волосовское городское поселение, г. Волосово, переулок Строителей, 14А	47:22:0400024:72
Ленинградская область, Волосовский район, Волосовское городское поселение, город Волосово, переулок Строителей, 16	47:22:0400039:166
Ленинградская область, Волосовский муниципальный район, Рабителицкое сельское поселение, участок находится примерно в 22 метрах по направлению на северо-запад от дер. Захонье	47:22:0351001:142
Ленинградская область, Волосовский муниципальный район, Волосовское городское поселение, город Волосово, автомобильная дорога общего пользования «Жабино–Губаницы–Волосово–Реполка–Сосново–Вересть»	47:22:0000000:17716
Российская Федерация, Ленинградская область, Волосовский муниципальный район, Терпилицкое сельское поселение, участок 27	47:22:0305002:33
Российская Федерация, Ленинградская область, Волосовский муниципальный район, Волосовское городское поселение, город Волосово, переулок Строителей, 14	47:22:0400039:167
Ленинградская область, Волосовский район, земли АОЗТ "Рабителицы", в районе д. Захонье	47:22:0351001:196
Ленинградская область, Волосовский муниципальный район, г. Волосово, ул. Строителей, д. 27	47:22:0400034:108
Ленинградская область, Волосовский район, г. Волосово, ул. Труда, 26	47:22:0400034:36
Ленинградская область, Волосовский район, Волосовское городское поселение, г. Волосово, ул. Вокзальная, дом 42	47:22:0400041:6

Приложение 2  
к распоряжению Леноблкомимущества  
от 09.11.2023 № 1695

Приложение 2  
к распоряжению Леноблкомимущества  
от 17.01.2023 № 18

<b>ГРАФИЧЕСКОЕ ОПИСАНИЕ</b> местоположения границ населенных пунктов, территориальных зон, особо охраняемых природных территорий, зон с особыми условиями использования территории		
<b>Публичный сервитут под объект электросетевого хозяйства "ВЛ 35кВ Бегуницкая"</b>		
(наименование объекта, местоположение границ которого описано (далее - объект))		
<b>Раздел 1</b>		
<b>Сведения об объекте</b>		
<b>№ п/п</b>	<b>Характеристики объекта</b>	<b>Описание характеристик</b>
<b>1</b>	<b>2</b>	<b>3</b>
1.	Местоположение объекта	Ленинградская область, район Волосовский
2.	Площадь объекта +/- величина погрешности определения площади (Р +/- Дельта Р)	641250 +/- 280 м <sup>2</sup>
3.	Иные характеристики объекта	Публичный сервитут под объект электросетевого хозяйства. Цель установления: В соответствии со ст. 39.37 Земельного Кодекса Российской Федерации «Цели установления публичного сервитута». В порядке, предусмотренном настоящей главой, публичный сервитут устанавливается для использования земельных участков и (или) земель в следующих целях: п.1. Размещение объектов электросетевого хозяйства, тепловых сетей, водопроводных сетей, сетей водоотведения, линий и сооружений связи, линейных объектов системы газоснабжения, нефтепроводов и нефтепродуктопроводов, их неотъемлемых технологических частей, если указанные объекты являются объектами федерального, регионального или местного значения, либо необходимы для организации электро-, газо-, тепло-, водоснабжения населения и водоотведения, подключения (технологического присоединения) к сетям инженерно-технического обеспечения, либо переносятся в связи с изъятием земельных участков, на которых они ранее располагались, для государственных или муниципальных нужд (далее также - инженерные сооружения). Срок публичного сервитута: 49 лет. Наименование объекта публичного сервитута: "ВЛ 35кВ Бегуницкая". Кадастровый район: 47:22

## Раздел 2

### Сведения о местоположении границ объекта

1. Система координат МСК-47 зона 2

2. Сведения о характерных точках границ объекта

Обозначение характерных точек границ	Координаты, м		Метод определения координат характерной точки	Средняя квадратическая погрешность положения характерной точки (Mt), м	Описание обозначения точки на местности (при наличии)
	X	Y			
1	2	3	4	5	6
1	396826.48	2155500.61	Геодезический метод	0.10	Закрепление отсутствует
2	396709.39	2155638.38	Геодезический метод	0.10	Закрепление отсутствует
3	396627.37	2155740.70	Геодезический метод	0.10	Закрепление отсутствует
4	396378.01	2155778.48	Геодезический метод	0.10	Закрепление отсутствует
5	396181.48	2155808.41	Геодезический метод	0.10	Закрепление отсутствует
6	395959.06	2155842.09	Геодезический метод	0.10	Закрепление отсутствует
7	395747.22	2155874.08	Геодезический метод	0.10	Закрепление отсутствует
8	395542.75	2155905.46	Геодезический метод	0.10	Закрепление отсутствует
9	395399.63	2156021.87	Геодезический метод	0.10	Закрепление отсутствует
10	395265.43	2156130.39	Геодезический метод	0.10	Закрепление отсутствует
11	395078.58	2156281.75	Геодезический метод	0.10	Закрепление отсутствует
12	394892.40	2156433.15	Геодезический метод	0.10	Закрепление отсутствует
13	394769.40	2156532.95	Геодезический метод	0.10	Закрепление отсутствует
14	394573.06	2156542.11	Геодезический метод	0.10	Закрепление отсутствует
15	394384.87	2156551.09	Геодезический метод	0.10	Закрепление отсутствует
16	394206.20	2156559.01	Геодезический метод	0.10	Закрепление отсутствует
17	394030.97	2156568.07	Геодезический метод	0.10	Закрепление отсутствует
18	393849.50	2156576.31	Геодезический метод	0.10	Закрепление отсутствует
19	393618.54	2156597.05	Геодезический метод	0.10	Закрепление отсутствует
20	393430.35	2156613.59	Геодезический метод	0.10	Закрепление отсутствует
21	393231.78	2156631.46	Геодезический метод	0.10	Закрепление отсутствует
22	393043.55	2156648.14	Геодезический метод	0.10	Закрепление отсутствует

2. Сведения о характерных точках границ объекта					
Обозначение характерных точек границ	Координаты, м		Метод определения координат характерной точки	Средняя квадратическая погрешность положения характерной точки (Mf), м	Описание обозначения точки на местности (при наличии)
	X	Y			
1	2	3	4	5	6
23	392887.28	2156748.36	Геодезический метод	0.10	Закрепление отсутствует
24	392701.73	2156867.70	Геодезический метод	0.10	Закрепление отсутствует
25	392513.04	2156988.35	Геодезический метод	0.10	Закрепление отсутствует
26	392323.55	2157109.96	Геодезический метод	0.10	Закрепление отсутствует
27	392134.05	2157231.54	Геодезический метод	0.10	Закрепление отсутствует
28	391955.83	2157345.74	Геодезический метод	0.10	Закрепление отсутствует
29	391767.71	2157466.33	Геодезический метод	0.10	Закрепление отсутствует
30	391587.98	2157581.69	Геодезический метод	0.10	Закрепление отсутствует
31	391405.59	2157698.87	Геодезический метод	0.10	Закрепление отсутствует
32	391223.06	2157816.08	Геодезический метод	0.10	Закрепление отсутствует
33	391039.02	2157930.90	Геодезический метод	0.10	Закрепление отсутствует
34	390851.65	2158048.53	Геодезический метод	0.10	Закрепление отсутствует
35	390666.33	2158164.70	Геодезический метод	0.10	Закрепление отсутствует
36	390482.61	2158279.86	Геодезический метод	0.10	Закрепление отсутствует
37	390331.49	2158374.46	Геодезический метод	0.10	Закрепление отсутствует
38	390148.20	2158489.41	Геодезический метод	0.10	Закрепление отсутствует
39	389943.04	2158618.00	Геодезический метод	0.10	Закрепление отсутствует
40	389770.46	2158726.30	Геодезический метод	0.10	Закрепление отсутствует
41	389572.05	2158850.87	Геодезический метод	0.10	Закрепление отсутствует
42	389435.55	2158936.54	Геодезический метод	0.10	Закрепление отсутствует
43	389214.89	2159075.00	Геодезический метод	0.10	Закрепление отсутствует
44	389037.72	2159186.42	Геодезический метод	0.10	Закрепление отсутствует
45	388953.29	2159199.05	Геодезический метод	0.10	Закрепление отсутствует
46	388774.94	2159224.66	Геодезический метод	0.10	Закрепление отсутствует
47	388526.55	2159260.74	Геодезический метод	0.10	Закрепление отсутствует



2. Сведения о характерных точках границ объекта					
Обозначение характерных точек границ	Координаты, м		Метод определения координат характерной точки	Средняя квадратическая погрешность положения характерной точки (M <sub>t</sub> ), м	Описание обозначения точки на местности (при наличии)
	X	Y			
1	2	3	4	5	6
48	388307.18	2159292.91	Геодезический метод	0.10	Закрепление отсутствует
49	388090.15	2159324.85	Геодезический метод	0.10	Закрепление отсутствует
50	387895.42	2159353.30	Геодезический метод	0.10	Закрепление отсутствует
51	387688.20	2159383.37	Геодезический метод	0.10	Закрепление отсутствует
52	387578.13	2159399.65	Геодезический метод	0.10	Закрепление отсутствует
53	387372.33	2159429.37	Геодезический метод	0.10	Закрепление отсутствует
54	387122.91	2159465.80	Геодезический метод	0.10	Закрепление отсутствует
55	386964.45	2159642.15	Геодезический метод	0.10	Закрепление отсутствует
56	386837.50	2159783.91	Геодезический метод	0.10	Закрепление отсутствует
57	386716.92	2159918.82	Геодезический метод	0.10	Закрепление отсутствует
58	386570.00	2160082.25	Геодезический метод	0.10	Закрепление отсутствует
59	386405.59	2160265.83	Геодезический метод	0.10	Закрепление отсутствует
60	386316.22	2160365.47	Геодезический метод	0.10	Закрепление отсутствует
61	386152.78	2160547.75	Геодезический метод	0.10	Закрепление отсутствует
62	386033.98	2160680.29	Геодезический метод	0.10	Закрепление отсутствует
63	385873.02	2160860.04	Геодезический метод	0.10	Закрепление отсутствует
64	385739.89	2161008.62	Геодезический метод	0.10	Закрепление отсутствует
65	385605.96	2161157.81	Геодезический метод	0.10	Закрепление отсутствует
66	385491.13	2161285.78	Геодезический метод	0.10	Закрепление отсутствует
67	385345.10	2161448.47	Геодезический метод	0.10	Закрепление отсутствует
68	385201.46	2161608.81	Геодезический метод	0.10	Закрепление отсутствует
69	385075.89	2161748.34	Геодезический метод	0.10	Закрепление отсутствует
70	384926.81	2161914.83	Геодезический метод	0.10	Закрепление отсутствует
71	384870.31	2161977.72	Геодезический метод	0.10	Закрепление отсутствует
72	384688.81	2162142.50	Геодезический метод	0.10	Закрепление отсутствует

2. Сведения о характерных точках границ объекта					
Обозначение характерных точек границ	Координаты, м		Метод определения координат характерной точки	Средняя квадратическая погрешность положения характерной точки (Mt), м	Описание обозначения точки на местности (при наличии)
	X	Y			
1	2	3	4	5	6
73	384525.81	2162289.82	Геодезический метод	0.10	Закрепление отсутствует
74	384354.24	2162445.58	Геодезический метод	0.10	Закрепление отсутствует
75	384201.56	2162583.75	Геодезический метод	0.10	Закрепление отсутствует
76	384059.45	2162712.24	Геодезический метод	0.10	Закрепление отсутствует
77	383929.85	2162829.50	Геодезический метод	0.10	Закрепление отсутствует
78	383768.00	2162976.20	Геодезический метод	0.10	Закрепление отсутствует
79	383602.05	2163126.08	Геодезический метод	0.10	Закрепление отсутствует
80	383479.63	2163236.80	Геодезический метод	0.10	Закрепление отсутствует
81	383308.25	2163391.85	Геодезический метод	0.10	Закрепление отсутствует
82	383153.17	2163532.20	Геодезический метод	0.10	Закрепление отсутствует
83	383024.43	2163648.84	Геодезический метод	0.10	Закрепление отсутствует
84	382877.70	2163781.70	Геодезический метод	0.10	Закрепление отсутствует
85	382708.28	2163935.33	Геодезический метод	0.10	Закрепление отсутствует
86	382549.86	2164078.79	Геодезический метод	0.10	Закрепление отсутствует
87	382397.42	2164216.70	Геодезический метод	0.10	Закрепление отсутствует
88	382228.44	2164369.84	Геодезический метод	0.10	Закрепление отсутствует
89	382068.29	2164515.13	Геодезический метод	0.10	Закрепление отсутствует
90	381917.97	2164650.84	Геодезический метод	0.10	Закрепление отсутствует
91	381766.42	2164788.50	Геодезический метод	0.10	Закрепление отсутствует
92	381595.18	2164943.70	Геодезический метод	0.10	Закрепление отсутствует
93	381430.12	2165093.30	Геодезический метод	0.10	Закрепление отсутствует
94	381355.43	2165161.09	Геодезический метод	0.10	Закрепление отсутствует
95	381229.05	2165350.63	Геодезический метод	0.10	Закрепление отсутствует
96	381108.92	2165532.67	Геодезический метод	0.10	Закрепление отсутствует
97	381030.89	2165650.26	Геодезический метод	0.10	Закрепление отсутствует

2. Сведения о характерных точках границ объекта					
Обозначение характерных точек границ	Координаты, м		Метод определения координат характерной точки	Средняя квадратическая погрешность положения характерной точки (M <sub>t</sub> ), м	Описание обозначения точки на местности (при наличии)
	X	Y			
1	2	3	4	5	6
98	380930.30	2165803.15	Геодезический метод	0,10	Закрепление отсутствует
99	380867.01	2165898.65	Геодезический метод	0.10	Закрепление отсутствует
100	380761.08	2166058.89	Геодезический метод	0.10	Закрепление отсутствует
101	380798.17	2166238.74	Геодезический метод	0.10	Закрепление отсутствует
102	380837.99	2166431.08	Геодезический метод	0.10	Закрепление отсутствует
103	380858.25	2166530.57	Геодезический метод	0.10	Закрепление отсутствует
104	380933.07	2166710.61	Геодезический метод	0.10	Закрепление отсутствует
105	381022.34	2166923.79	Геодезический метод	0.10	Закрепление отсутствует
106	381072.87	2167044.68	Геодезический метод	0.10	Закрепление отсутствует
107	380950.69	2167135.70	Геодезический метод	0.10	Закрепление отсутствует
108	380830.99	2167225.01	Геодезический метод	0.10	Закрепление отсутствует
109	380783.20	2167218.40	Геодезический метод	0.10	Закрепление отсутствует
110	380787.31	2167188.68	Геодезический метод	0.10	Закрепление отсутствует
111	380822.91	2167193.61	Геодезический метод	0.10	Закрепление отсутствует
112	380932.77	2167111.64	Геодезический метод	0.10	Закрепление отсутствует
113	381036.15	2167034.63	Геодезический метод	0.10	Закрепление отсутствует
114	380994.67	2166935.38	Геодезический метод	0.10	Закрепление отсутствует
115	380905.38	2166722.16	Геодезический метод	0.10	Закрепление отсутствует
116	380829.44	2166539.40	Геодезический метод	0.10	Закрепление отсутствует
117	380808.60	2166437.11	Геодезический метод	0.10	Закрепление отсутствует
118	380768.79	2166244.80	Геодезический метод	0.10	Закрепление отсутствует
119	380729.19	2166052.74	Геодезический метод	0.10	Закрепление отсутствует
120	380841.99	2165882.09	Геодезический метод	0.10	Закрепление отсутствует
121	380905.26	2165786.62	Геодезический метод	0.10	Закрепление отсутствует
122	381005.86	2165633.72	Геодезический метод	0.10	Закрепление отсутствует

2. Сведения о характерных точках границ объекта					
Обозначение характерных точек границ	Координаты, м		Метод определения координат характерной точки	Средняя квадратическая погрешность положения характерной точки (M <sub>t</sub> ), м	Описание обозначения точки на местности (при наличии)
	X	Y			
1	2	3	4	5	6
123	381083.90	2165516.11	Геодезический метод	0.10	Закрепление отсутствует
124	381204.05	2165334.05	Геодезический метод	0.10	Закрепление отсутствует
125	381332.52	2165141.36	Геодезический метод	0.10	Закрепление отсутствует
126	381409.98	2165071.07	Геодезический метод	0.10	Закрепление отсутствует
127	381575.03	2164921.47	Геодезический метод	0.10	Закрепление отсутствует
128	381746.26	2164766.28	Геодезический метод	0.10	Закрепление отсутствует
129	381897.84	2164628.61	Геодезический метод	0.10	Закрепление отсутствует
130	382048.16	2164492.89	Геодезический метод	0.10	Закрепление отсутствует
131	382208.30	2164347.61	Геодезический метод	0.10	Закрепление отсутствует
132	382377.29	2164194.45	Геодезический метод	0.10	Закрепление отсутствует
133	382529.72	2164056.55	Геодезический метод	0.10	Закрепление отсутствует
134	382688.13	2163913.10	Геодезический метод	0.10	Закрепление отсутствует
135	382857.56	2163759.46	Геодезический метод	0.10	Закрепление отсутствует
136	383004.29	2163626.61	Геодезический метод	0.10	Закрепление отсутствует
137	383133.04	2163509.96	Геодезический метод	0.10	Закрепление отсутствует
138	383288.13	2163369.61	Геодезический метод	0.10	Закрепление отсутствует
139	383459.51	2163214.55	Геодезический метод	0.10	Закрепление отсутствует
140	383581.94	2163103.81	Геодезический метод	0.10	Закрепление отсутствует
141	383747.88	2162953.96	Геодезический метод	0.10	Закрепление отсутствует
142	383909.72	2162807.25	Геодезический метод	0.10	Закрепление отсутствует
143	384039.33	2162689.99	Геодезический метод	0.10	Закрепление отсутствует
144	384181.43	2162561.51	Геодезический метод	0.10	Закрепление отсутствует
145	384334.09	2162423.35	Геодезический метод	0.10	Закрепление отсутствует
146	384505.67	2162267.59	Геодезический метод	0.10	Закрепление отсутствует
147	384668.67	2162120.27	Геодезический метод	0.10	Закрепление отсутствует

2. Сведения о характерных точках границ объекта					
Обозначение характерных точек границ	Координаты, м		Метод определения координат характерной точки	Средняя квадратическая погрешность положения характерной точки (Mt), м	Описание обозначения точки на местности (при наличии)
	X	Y			
1	2	3	4	5	6
148	384849.02	2161956.53	Геодезический метод	0.10	Закрепление отсутствует
149	384904.48	2161894.80	Геодезический метод	0.10	Закрепление отсутствует
150	385053.57	2161728.30	Геодезический метод	0.10	Закрепление отсутствует
151	385179.13	2161588.77	Геодезический метод	0.10	Закрепление отсутствует
152	385322.77	2161428.43	Геодезический метод	0.10	Закрепление отсутствует
153	385468.80	2161265.74	Геодезический метод	0.10	Закрепление отсутствует
154	385583.64	2161137.77	Геодезический метод	0.10	Закрепление отсутствует
155	385717.55	2160988.60	Геодезический метод	0.10	Закрепление отсутствует
156	385850.67	2160840.02	Геодезический метод	0.10	Закрепление отсутствует
157	386011.64	2160660.27	Геодезический метод	0.10	Закрепление отсутствует
158	386130.44	2160527.72	Геодезический метод	0.10	Закрепление отсутствует
159	386293.89	2160345.44	Геодезический метод	0.10	Закрепление отсутствует
160	386383.24	2160245.82	Геодезический метод	0.10	Закрепление отсутствует
161	386547.67	2160062.21	Геодезический метод	0.10	Закрепление отсутствует
162	386694.58	2159898.80	Геодезический метод	0.10	Закрепление отсутствует
163	386815.15	2159763.90	Геодезический метод	0.10	Закрепление отсутствует
164	386942.12	2159622.12	Геодезический метод	0.10	Закрепление отсутствует
165	387107.84	2159437.68	Геодезический метод	0.10	Закрепление отсутствует
166	387368.02	2159399.68	Геодезический метод	0.10	Закрепление отсутствует
167	387573.80	2159369.97	Геодезический метод	0.10	Закрепление отсутствует
168	387683.85	2159353.68	Геодезический метод	0.10	Закрепление отсутствует
169	387891.08	2159323.61	Геодезический метод	0.10	Закрепление отсутствует
170	388085.80	2159295.16	Геодезический метод	0.10	Закрепление отсутствует
171	388302.82	2159263.23	Геодезический метод	0.10	Закрепление отсутствует
172	388522.22	2159231.06	Геодезический метод	0.10	Закрепление отсутствует

2. Сведения о характерных точках границ объекта					
Обозначение характерных точек границ	Координаты, м		Метод определения координат характерной точки	Средняя квадратическая погрешность положения характерной точки (M <sub>t</sub> ), м	Описание обозначения точки на местности (при наличии)
	X	Y			
1	2	3	4	5	6
173	388770.65	2159194.96	Геодезический метод	0.10	Закрепление отсутствует
174	388948.94	2159169.36	Геодезический метод	0.10	Закрепление отсутствует
175	389027.07	2159157.68	Геодезический метод	0.10	Закрепление отсутствует
176	389198.93	2159049.59	Геодезический метод	0.10	Закрепление отсутствует
177	389419.60	2158911.14	Геодезический метод	0.10	Закрепление отсутствует
178	389556.09	2158825.46	Геодезический метод	0.10	Закрепление отсутствует
179	389754.51	2158700.88	Геодезический метод	0.10	Закрепление отсутствует
180	389927.10	2158592.58	Геодезический метод	0.10	Закрепление отсутствует
181	390132.26	2158464.00	Геодезический метод	0.10	Закрепление отсутствует
182	390315.57	2158349.03	Геодезический метод	0.10	Закрепление отсутствует
183	390466.68	2158254.44	Геодезический метод	0.10	Закрепление отсутствует
184	390650.40	2158139.28	Геодезический метод	0.10	Закрепление отсутствует
185	390835.70	2158023.12	Геодезический метод	0.10	Закрепление отсутствует
186	391023.11	2157905.47	Геодезический метод	0.10	Закрепление отсутствует
187	391207.01	2157790.73	Геодезический метод	0.10	Закрепление отсутствует
188	391389.37	2157673.63	Геодезический метод	0.10	Закрепление отсутствует
189	391571.78	2157556.45	Геодезический метод	0.10	Закрепление отсутствует
190	391751.52	2157441.07	Геодезический метод	0.10	Закрепление отсутствует
191	391939.65	2157320.49	Геодезический метод	0.10	Закрепление отсутствует
192	392117.85	2157206.29	Геодезический метод	0.10	Закрепление отсутствует
193	392307.35	2157084.71	Геодезический метод	0.10	Закрепление отсутствует
194	392496.86	2156963.08	Геодезический метод	0.10	Закрепление отсутствует
195	392685.53	2156842.45	Геодезический метод	0.10	Закрепление отсутствует
196	392871.07	2156723.12	Геодезический метод	0.10	Закрепление отсутствует
197	393033.56	2156618.91	Геодезический метод	0.10	Закрепление отсутствует

2. Сведения о характерных точках границ объекта					
Обозначение характерных точек границ	Координаты, м		Метод определения координат характерной точки	Средняя квадратическая погрешность положения характерной точки (M <sub>t</sub> ), м	Описание обозначения точки на местности (при наличии)
	X	Y			
1	2	3	4	5	6
198	393229.11	2156601.58	Геодезический метод	0.10	Закрепление отсутствует
199	393427.70	2156583.71	Геодезический метод	0.10	Закрепление отсутствует
200	393615.89	2156567.17	Геодезический метод	0.10	Закрепление отсутствует
201	393847.47	2156546.37	Геодезический метод	0.10	Закрепление отсутствует
202	394029.52	2156538.10	Геодезический метод	0.10	Закрепление отсутствует
203	394204.76	2156529.05	Геодезический метод	0.10	Закрепление отсутствует
204	394383.49	2156521.13	Геодезический метод	0.10	Закрепление отсутствует
205	394571.64	2156512.14	Геодезический метод	0.10	Закрепление отсутствует
206	394758.16	2156503.44	Геодезический метод	0.10	Закрепление отсутствует
207	394873.49	2156409.87	Геодезический метод	0.10	Закрепление отсутствует
208	395059.67	2156258.46	Геодезический метод	0.10	Закрепление отсутствует
209	395246.56	2156107.07	Геодезический метод	0.10	Закрепление отсутствует
210	395380.74	2155998.57	Геодезический метод	0.10	Закрепление отсутствует
211	395530.14	2155877.05	Геодезический метод	0.10	Закрепление отсутствует
212	395742.70	2155844.42	Геодезический метод	0.10	Закрепление отсутствует
213	395954.57	2155812.43	Геодезический метод	0.10	Закрепление отсутствует
214	396176.96	2155778.76	Геодезический метод	0.10	Закрепление отсутствует
215	396373.52	2155748.82	Геодезический метод	0.10	Закрепление отсутствует
216	396611.29	2155712.80	Геодезический метод	0.10	Закрепление отсутствует
217	396686.26	2155619.28	Геодезический метод	0.10	Закрепление отсутствует
218	396803.62	2155481.18	Геодезический метод	0.10	Закрепление отсутствует
1	396826.48	2155500.61	Геодезический метод	0.10	Закрепление отсутствует

## 3. Сведения о характерных точках части (частей) границы объекта

Обозначение характерных точек части границы	Координаты, м		Метод определения координат характерной точки	Средняя квадратическая погрешность положения характерной точки (Mt), м	Описание обозначения точки на местности (при наличии)
	X	Y			
1	2	3	4	5	6
-	-	-	-	-	-





С  
↑  
Ю

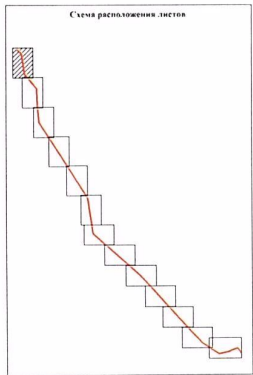

- Условные обозначения:
- граница земельного участка, указанного в ЕГРН
  - граница публичного сервитута
  - граница кадастрового квартала
  - 47:22:0113001 — номер кадастрового квартала
  - 74 — номер земельного участка, указанного в ЕГРН
  - — обозначение кадастровой точки границы публичного сервитута
  - граница населенного пункта
  - граница муниципального образования

Иркутск 04.10.2023 г.

С  
↑  
Ю

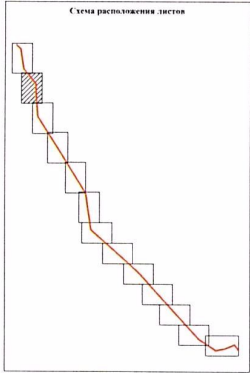

- Условные обозначения:
- граница земельного участка, указанного в ЕГРН
  - граница публичного сервитута
  - граница жилищного квартала
  - 47:22:0160001 — номер кадастрового квартала
  - 174 — номер земельного участка, указанного в ЕГРН
  - 1 — обозначение характерной точки границы публичного сервитута
  - граница наследного участка
  - граница муниципального образования

Подпись: \_\_\_\_\_ Дата: "04." 10. 2023 г.

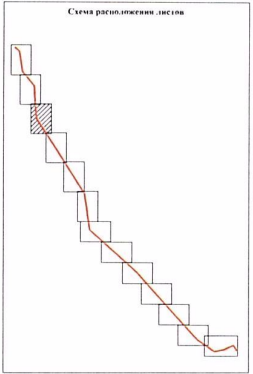
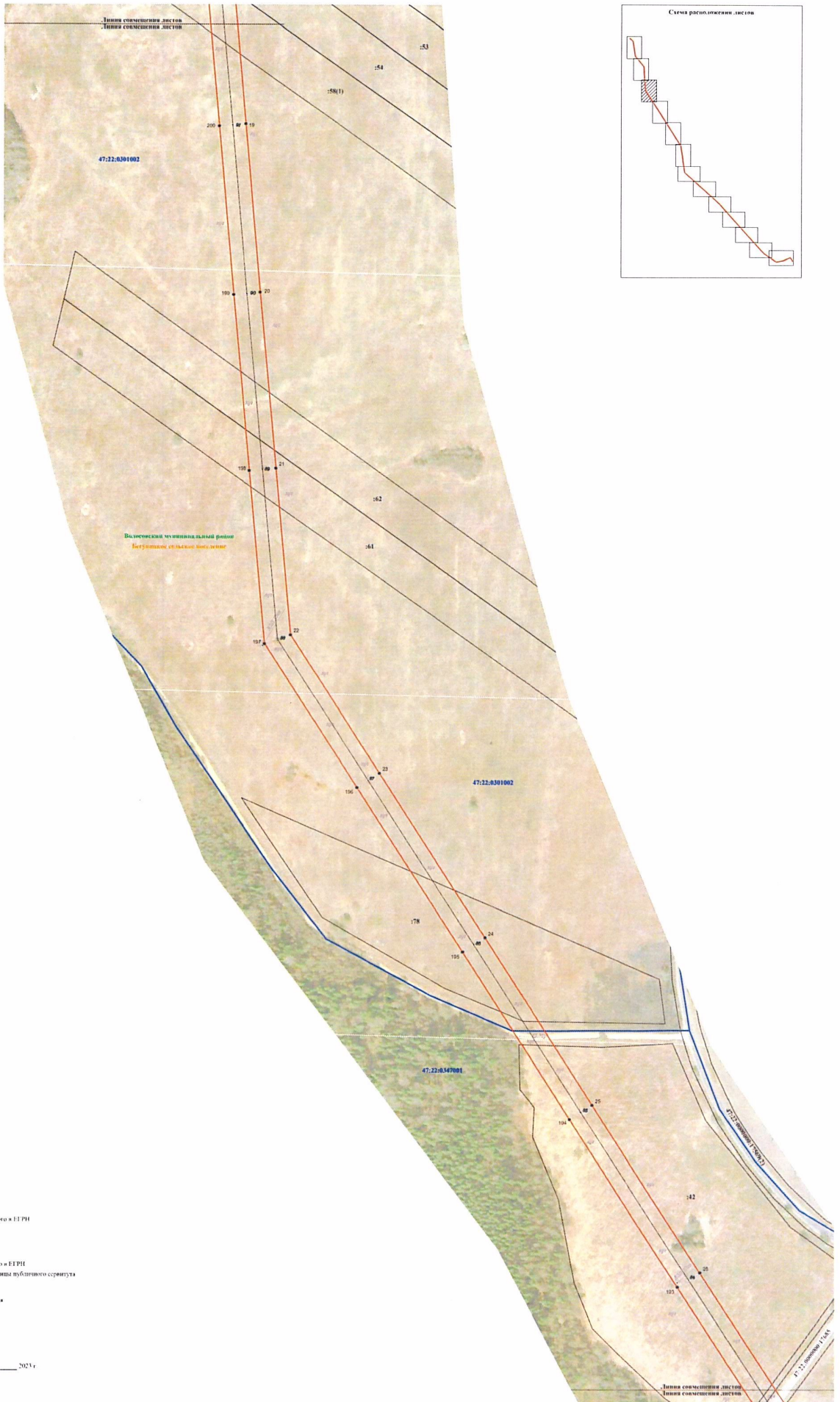

- Условные обозначения:
- граница земельного участка, учтенного в ЕТРН
  - граница публичного сервитута
  - граница кадастрового квартала
  - 47:22:0313001 - номер кадастрового квартала
  - 174 - номер земельного участка, учтенного в ЕТРН
  - 1 - обозначение характерной точки границы публичного сервитута
  - - - - - граница населенного пункта
  - - - - - граница муниципального образования

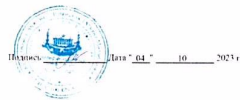

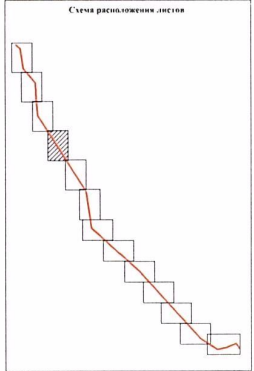
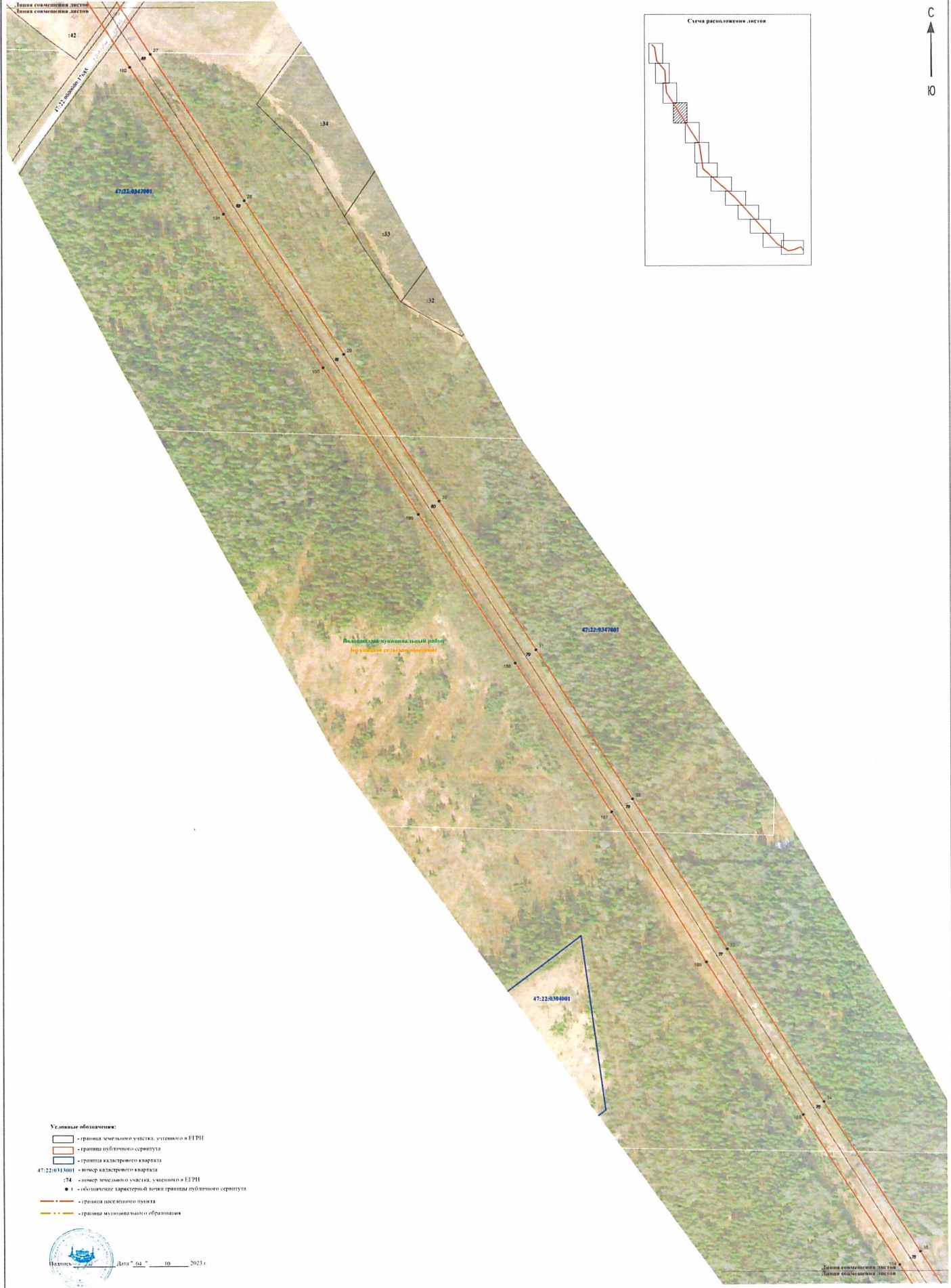

- Условные обозначения:
- граница земельного участка, указанного в ЕПРН
  - граница публичного сервитута
  - граница кадастрового квартала
- 47:22:0313001 - номер кадастрового квартала  
174 - номер земельного участка, указанного в ЕПРН  
● - обозначение зарастающей лужайки: граница публичного сервитута  
— граница населенного пункта  
— граница муниципального образования



Дата " 04 " 10 2023 г.

Исключительное муниципальное образование

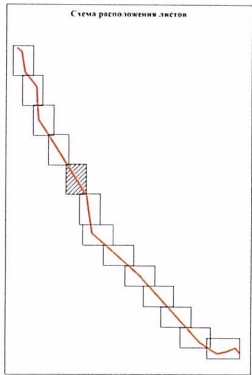

- Условные обозначения:
- граница земельного участка, указанного в ЕГРН
  - граница публичного сервитута
  - граница кадастрового квартала
  - 47:22:0347001 - номер кадастрового квартала
  - 174 - номер земельного участка, указанного в ЕГРН
  - - обозначение характерной точки границы публичного сервитута
  - граница населенного пункта
  - граница муниципального образования

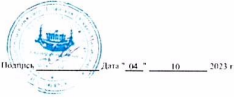

Раздел 4  
План границ объекта

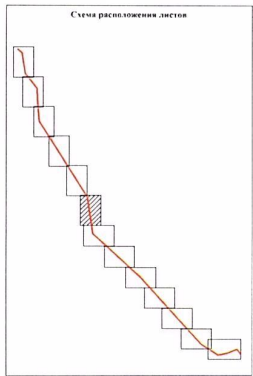
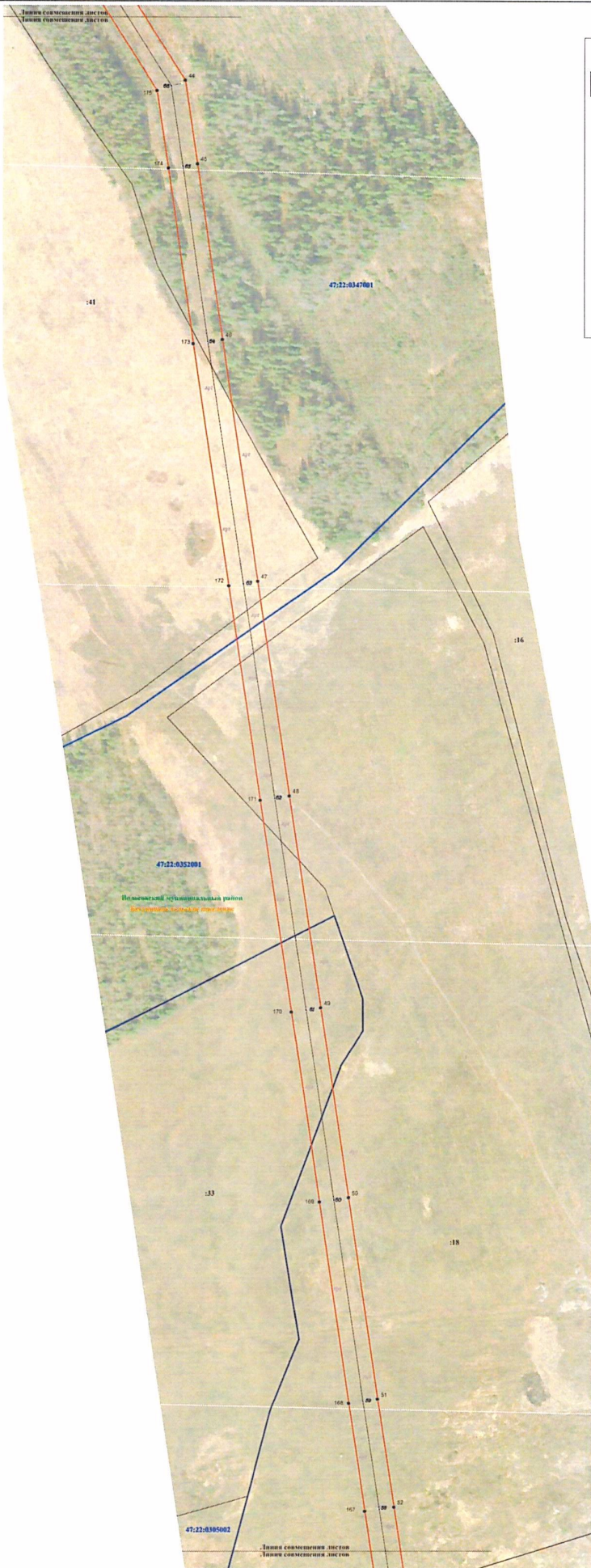

- Условные обозначения:
- граница земельного участка, учтенного в ЕГРН
  - граница публичного сервитута
  - граница кадастрового квартала
  - 47:22:0147001 - номер кадастрового квартала
  - 174 - номер земельного участка, учтенного в ЕГРН
  - - обозначение характерной точки границы публичного сервитута
  - - - - - граница земельного участка
  - - - - - граница муниципального образования

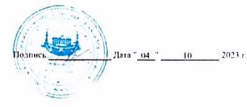





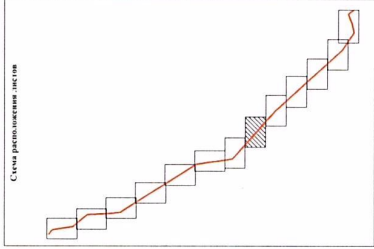
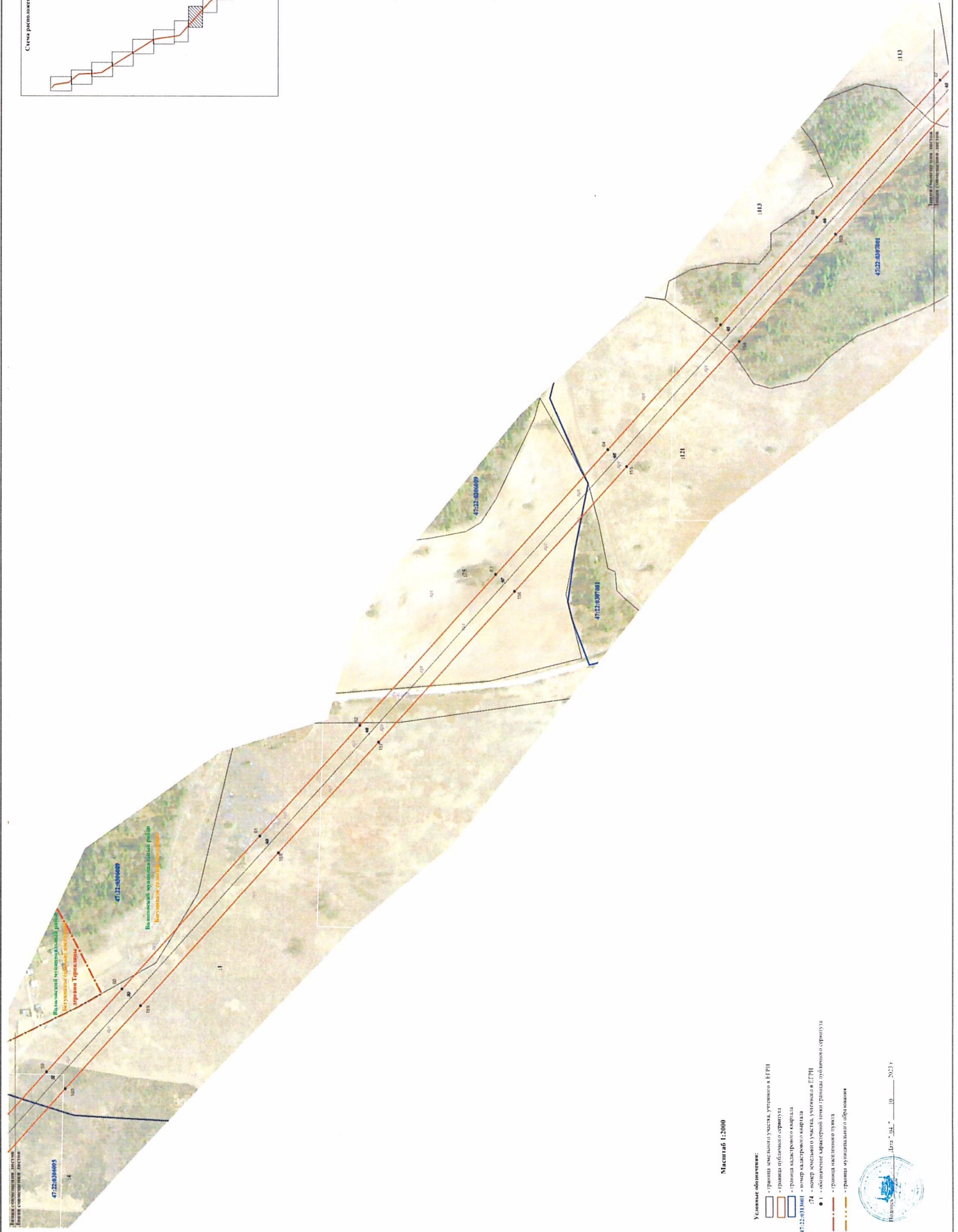

Масштаб 1:2000

- Условные обозначения:
- граница земельного участка, утвержденного в ЕПРН
  - граница публичного образования
  - граница кадастрового квартала
  - номер кадастрового квартала
  - номер земельного участка, утвержденного в ЕПРН
  - обозначение спорной линии границы публичного образования
  - граница земельного участка
  - граница муниципального образования



Рисунок 4  
План границ объекта



- Условные обозначения:**
- граница земельного участка, указанного в ЕГРН
  - граница публичного сервитута
  - граница кадастрового участка
  - граница кадастрового квартала
  - 1 - номер земельного участка, указанного в ЕГРН
  - 1 - абитуационные съездный пункт и граница публичного сервитута
  - граница земельного участка
  - граница организационного образования

Масштаб 1:2000

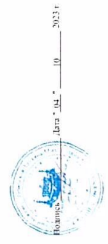
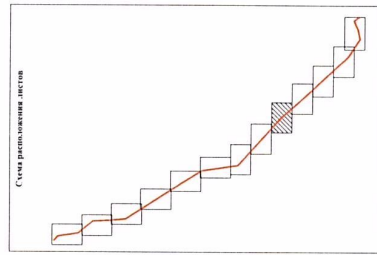
Дата: 01.08.2023

С

Ю

Район 4  
План границ объектов

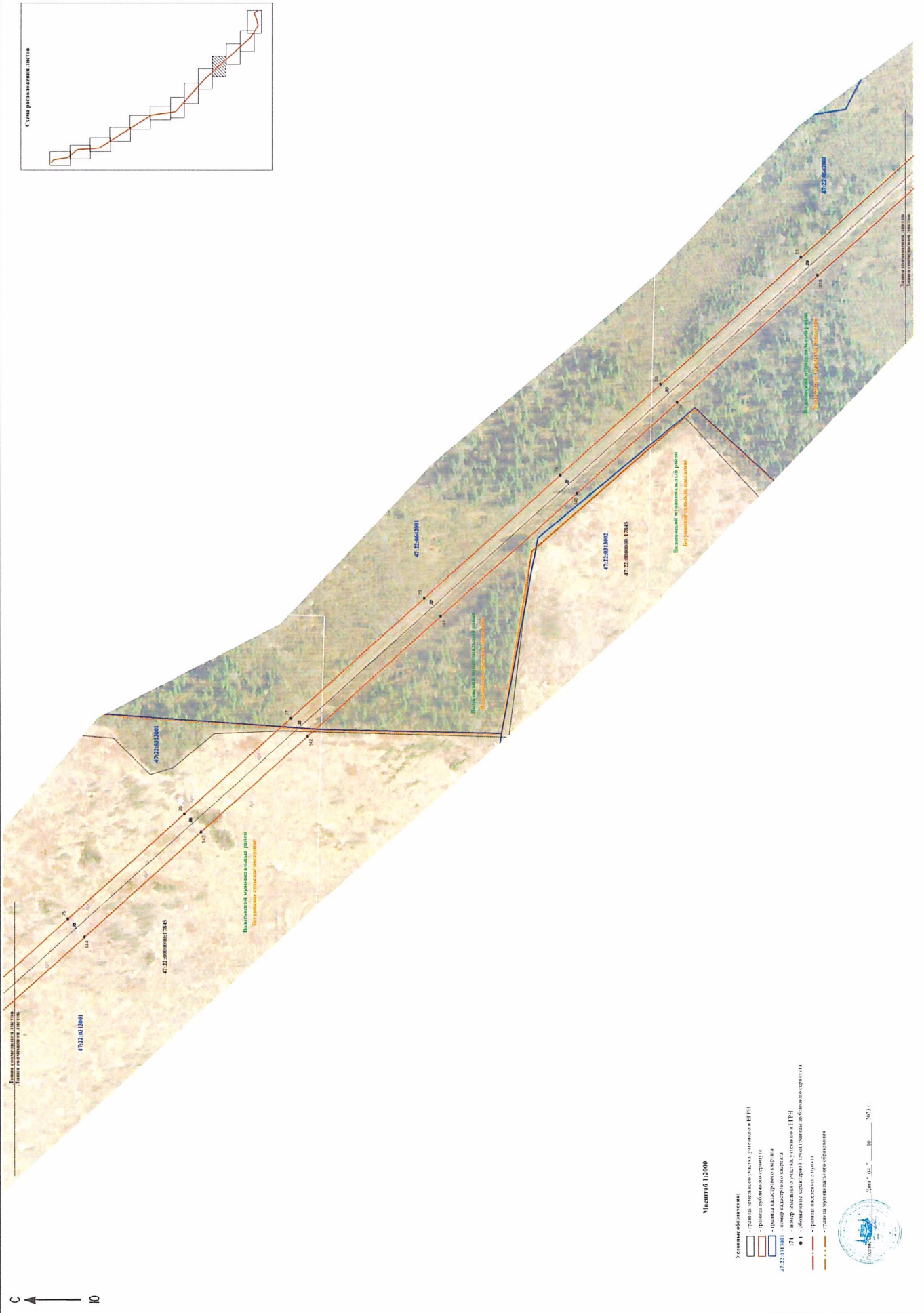

С ↑ Ю

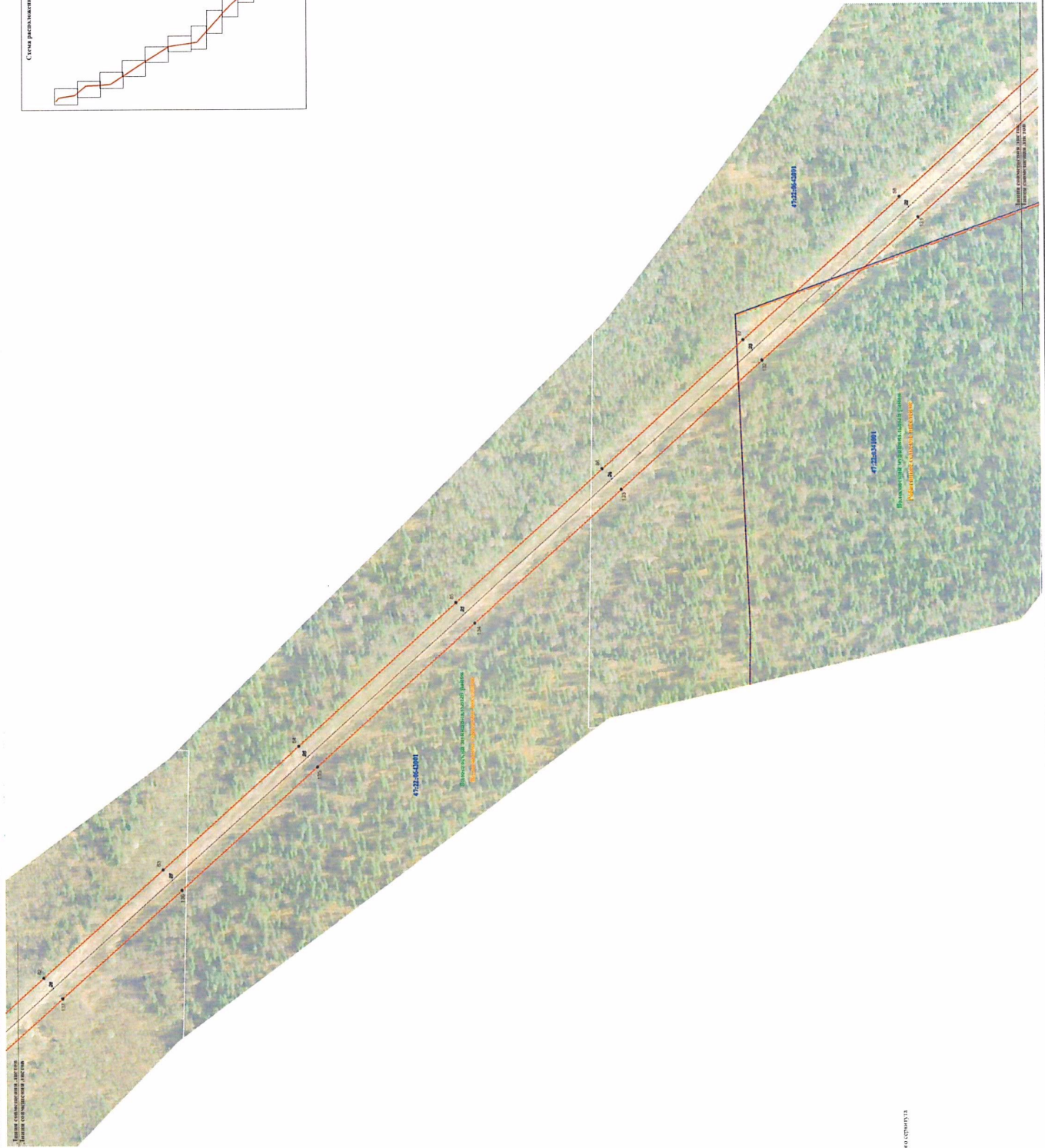
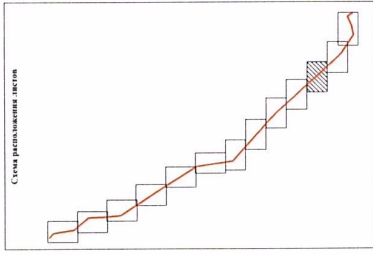

Масштаб 1:2000

Условные обозначения:

- граница земельного участка, установленного в ЕГРН
- граница объекта недвижимости
- граница кадастрового квартала
- граница кадастрового квартала
- номер земельного участка, установленного в ЕГРН
- обозначение структурной точки границы земельного участка
- граница населенного пункта
- граница муниципального образования



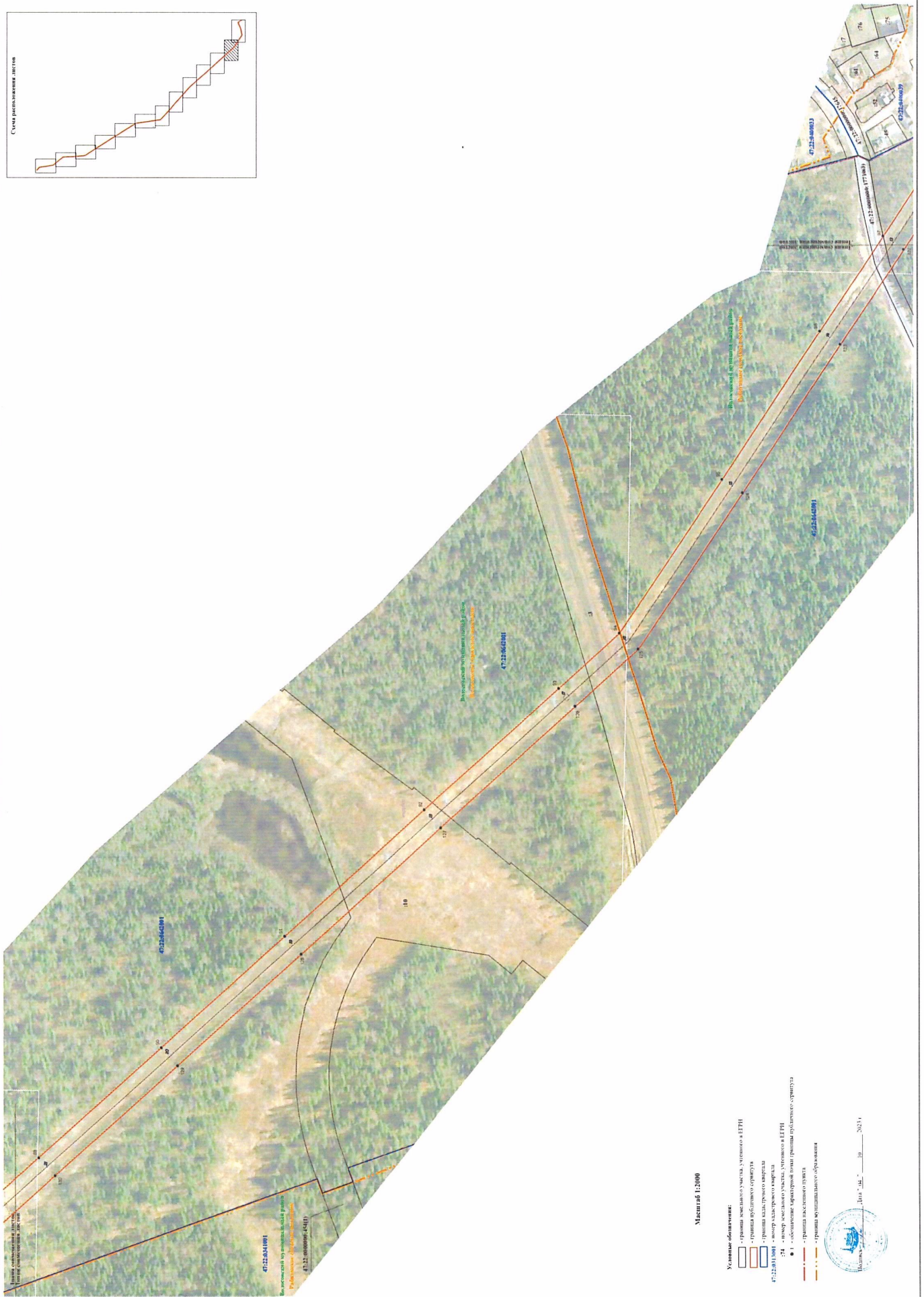
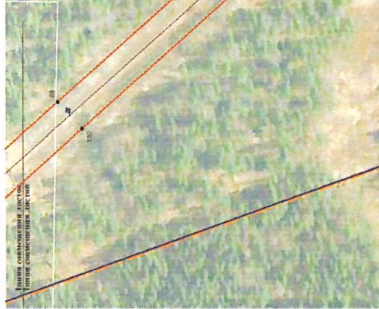
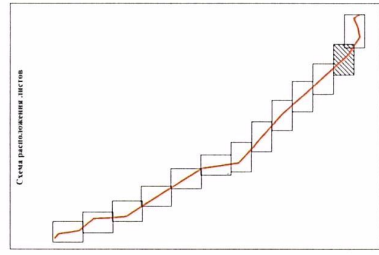

Масштаб 1:2000

- Условные обозначения:**
- - граница земельного участка, существующего в ЕГРН
  - - граница будущего участка
  - - граница кадастрового квартала
  - - номер земельного участка, существующего в ЕГРН
  - - обозначение организационной формы границ будущего участка
  - - граница лесного участка
  - - граница муниципалитетского образования

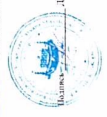

Дата: «...» 2023 г.

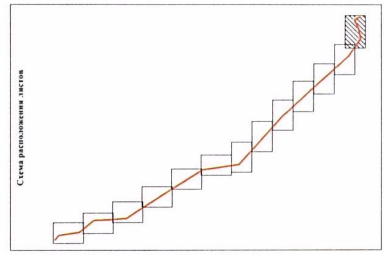
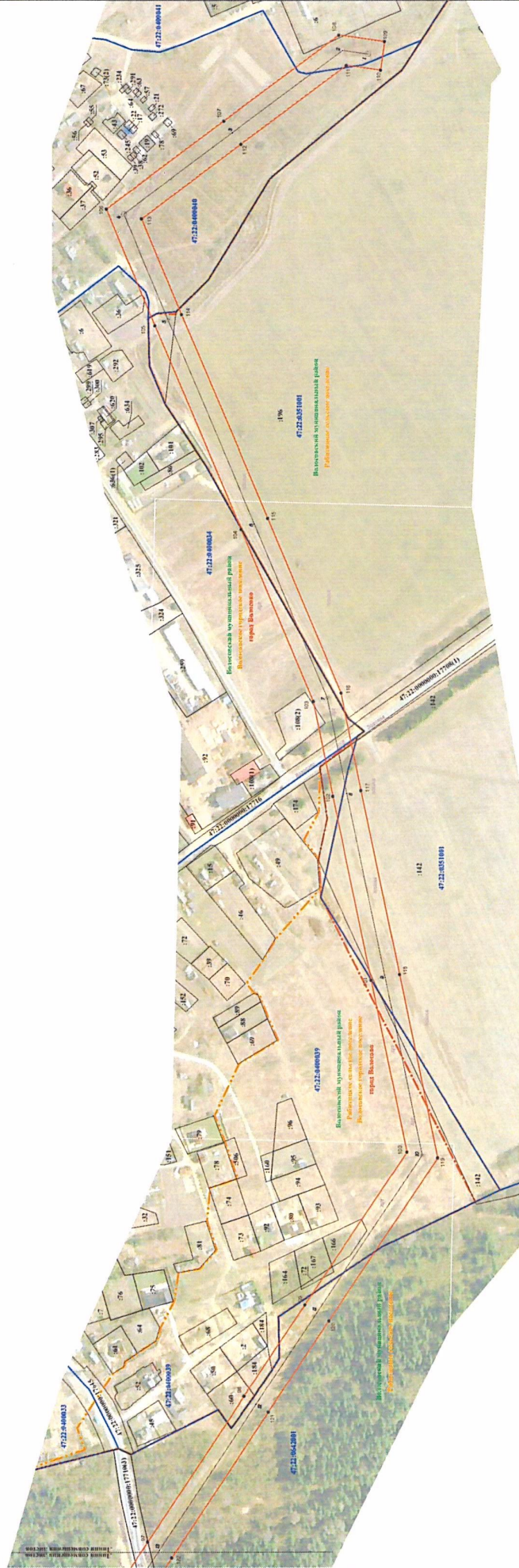

Масштаб 1:2000

- Условные обозначения:**
- - граница земельного участка, установленного в ЕГРН
  - - граница публичной территории
  - - граница кадастрового квартала
  - - номер земельного участка, установленного в ЕГРН
  - - обозначение сараевой точки границы публичной территории
  - - граница населенного пункта
  - - граница функционального образования

