



ЛЕНИНГРАДСКИЙ ОБЛАСТНОЙ КОМИТЕТ ПО УПРАВЛЕНИЮ
ГОСУДАРСТВЕННЫМ ИМУЩЕСТВОМ
(ЛЕНОБЛКОМИМУЩЕСТВО)

РАСПОРЯЖЕНИЕ

24 апреля 2024 года

№ 553

Санкт-Петербург

О внесении изменений в распоряжение Ленинградского областного комитета по управлению государственным имуществом от 9 ноября 2022 года № 1541 «Об установлении публичного сервитута на земельные участки, расположенные в Волосовском муниципальном районе Ленинградской области, в целях размещения объекта электросетевого хозяйства регионального значения ВЛ 35 кВ Кикеринская»

На основании обращения публичного акционерного общества «Россети Ленэнерго» (ОГРН 1027809170300, ИНН 7803002209, адрес местонахождения: 197349, Российская Федерация, Санкт-Петербург, вн. тер. г. МО Озеро Долгое, ул. Гаккелевская, д. 21, лит. А, e-mail: office@lenenergo.ru) от 26.03.2024 исх. № 243/24:

1. Внести в распоряжение Ленинградского областного комитета по управлению государственным имуществом от 9 ноября 2022 года № 1541 «Об установлении публичного сервитута на земельные участки, расположенные в Волосовском муниципальном районе Ленинградской области, в целях размещения объекта электросетевого хозяйства регионального значения ВЛ 35 кВ Кикеринская» изменения, изложив Приложения 1 и 2 в редакции согласно Приложениям 1 и 2 к настоящему распоряжению.

2. В течение пяти рабочих дней со дня издания настоящего распоряжения отделу формирования и учета земельных ресурсов Леноблкомимущества:

2.1. обеспечить размещение распоряжения на официальном сайте комитета (<http://kugi.lenobl.ru>) в информационно-телекоммуникационной сети "Интернет";

2.2. направить копию распоряжения в Управление Федеральной службы государственной регистрации, кадастра и картографии по Ленинградской области;

2.3. направить копию распоряжения обладателю публичного сервитута, а также сведения, предусмотренные подпунктом 5 пункта 7 статьи 39.43 Земельного кодекса Российской Федерации.

3. Контроль за исполнением распоряжения оставляю за собой

Заместитель
председателя комитета



Г.В.Давыдова

Перечень земельных участков, в отношении которых устанавливается публичный сервитут

Адрес или описание местоположения земельного участка	Кадастровый номер
Ленинградская область, Волосовский район, г. Волосово, ул. Интернатская	47:22:0400030:109
установлено относительно ориентира, расположенного в границах участка. Ориентир зданиипроизводственной базы. Почтовый адрес ориентира: Ленинградская область, Волосовский район, Волосово, ул.Ветеранов, 62а	47:22:0400030:11
Ленинградская область, Волосовский район, г. Волосово, ул. Ветеранов, 62 а	47:22:0400030:117
Ленинградская область, Волосовский район, Волосовское городское поселение, г. Волосово, ул. Карьер-4, дом 9	47:22:0400030:131
Ленинградская область, Волосовский район, Волосово, ул. Интернатская, 46	47:22:0400030:15
Ленинградская область, Волосовский район, г. Волосово, ул. Интернатская	47:22:0400030:213
Ленинградская область, Волосовский район, Волосовское городское поселение, г. Волосово, усадьба ВИЗ	47:22:0400030:216
Ленинградская область, Волосовский район, Волосовское городское поселение, г. Волосово, ул. 4-й карьер, д. 9	47:22:0400030:219
Ленинградская область, Волосовский район, Волосовское городское поселение, г. Волосово, ул. 4-й карьер, д. 9	47:22:0400030:220
Ленинградская область, Волосовский район, г. Волосово, ул. Виз	47:22:0400030:245
Ленинградская область, Волосовский район, г. Волосово, усадьба ВИЗа	47:22:0400030:260
Ленинградская область, Волосовский район, г. Волосово, усадьба ВИЗа	47:22:0400030:261
Ленинградская область, Волосовский район, г. Волосово, усадьба ВИЗа	47:22:0400030:262
Ленинградская область, Волосовский район, г. Волосово	47:22:0400030:271
Ленинградская область, Волосовский район, г. Волосово	47:22:0400030:272
Российская Федерация, Ленинградская область, Волосовский район, Волосовское городское поселение, город Волосово, хутор ВИЗ, 28	47:22:0400030:289
Ленинградская область, г. Волосово, в районе ВИЗа	47:22:0400030:290

Ленинградская область, Волосовский район, Волосово, усадьба ВИЗа	47:22:0400030:39
Российская Федерация, Ленинградская область, Волосовский муниципальный район, г.Волосово	47:22:0400030:519
Российская Федерация, Ленинградская область, Волосовский район, Волосовское городское поселение, город Волосово, хутор Виз, земельный участок 7	47:22:0400030:55
Ленинградская область, Волосовский район, г. Волосово, ул. Ветеранов, 62 б	47:22:0400030:6
Ленинградская область, Волосовский район, г. Волосово, ул. Ветеранов	47:22:0400030:69
установлено относительно ориентира, расположенного в границах участка. Ориентир здание гаража. Почтовый адрес ориентира: Ленинградская область, Волосовский район, Волосово, ул.Ветеранов, 62 а	47:22:0400030:74
Российская Федерация, Ленинградская область, Волосовский район, Волосовское городское поселение, город Волосово, хутор ВИЗ, 10	47:22:0400031:102
Ленинградская область, Волосовский район, г. Волосово, ул. ВИЗ, д. 16	47:22:0400031:8
Ленинградская область, Волосовский район, г. Волосово, в районе ВИЗа	47:22:0400031:98
Ленинградская область, Волосовский район, Волосово, ул. Вокзальная, 35	47:22:0400037:5
Ленинградская область, Волосовский район, г. Волосово, ул. Вокзальная, дом 35	47:22:0400037:6
установлено относительно ориентира, расположенного в границах участка. Ориентир постройки. Почтовый адрес ориентира: Ленинградская область, Волосовский район, Волосовское городское поселение, г. Волосово, ул. Вокзальная, дом 42	47:22:0400041:5
Ленинградская область, Волосовский район, Калитинское сельское поселение	47:22:0639001:37
Ленинградская область, Волосовский район, Калитинское сельское поселение	47:22:0639001:38
Ленинградская область, Волосовский район, Калитинское сельское поселение	47:22:0639001:39
Ленинградская область, Волосовский район, Калитинское сельское поселение, автомобильная дорога общего пользования «Роговицы - Калитино»	47:22:0000000:17455
Ленинградская область, Волосовский район	47:22:0400032:1, входящий в ЕЗ 47:22:0000000:24
Ленинградская область, Волосовский район	47:22:0400031:17, входящий в ЕЗ 47:22:0000000:24
Российская Федерация, Ленинградская область, Волосовский район, Волосовское городское поселение, город Волосово, улица Вокзальная, земельный участок 39	47:22:0400019:103
Ленинградская область, Волосовский район, г. Волосово, ул. хутор ВИЗ	47:22:0400030:43
Ленинградская область, Волосовский район, г. Волосово, ул. Интернатска	47:22:0400030:523
Российская Федерация, Ленинградская область, Волосовский муниципальный район, Волосовское городское поселение, город Волосово	47:22:0400030:525
Российская Федерация, Ленинградская область, Волосовский муниципальный район, Волосовское городское поселение, город Волосово	47:22:0400030:526

Российская Федерация, Ленинградская область, Волосовский муниципальный район, Волосовское городское поселение, город Волосово, улица 4-й карьер, земельный участок 11	47:22:0400030:530
Российская Федерация, Ленинградская область, Волосовский муниципальный район, г Волосово, ул Виз	47:22:0400031:416

ОПИСАНИЕ МЕСТОПОЛОЖЕНИЯ ГРАНИЦ
Публичного сервитута в целях эксплуатации
объекта электросетевого хозяйства: ВЛ 35кВ Кикеринская
(наименование публичного сервитута (далее - объект))

Раздел 1

Сведения об объекте		
№ п/п	Характеристики объекта	Описание характеристик
1	2	3
1	Местоположение объекта	Ленинградская область, Волосовский район, от ПС-9 в северной части н.п. Кикерино на запад мимо н.п. Эдази, Лисино к ПС-189 в южной части н.п. Волосово
2	Площадь объекта +/- величина погрешности определения площади (Р +/- Дельта Р)	287 130 кв.м ± 188 кв.м.
3	Иные характеристики объекта	<p>Публичный сервитут под объект электросетевого хозяйства. Цель установления: в соответствии со ст.39.37 Земельного Кодекса РФ «Цели установления публичного сервитута». В порядке, предусмотренном настоящей главой, публичный сервитут устанавливается для использования земельных участков и (или) земель в следующих целях: п.1. Размещение объектов электросетевого хозяйства, тепловых сетей, водопроводных сетей, сетей водоотведения, линий и сооружений связи, линейных объектов системы газоснабжения, нефтепроводов и нефтепродуктопроводов, их неотъемлемых технологических частей, если указанные объекты являются объектами федерального, регионального или местного значения, либо необходимы для организации электро-, газо-, тепло-, водоснабжения населения и водоотведения, подключения (технологического присоединения) к сетям инженерно-технического обеспечения, либо переносятся в связи с изъятием земельных участков, на которых они ранее располагались, для государственных или муниципальных нужд (далее также – инженерные сооружения).</p> <p>Срок публичного сервитута: 49 лет. Наименование публичного сервитута: ВЛ 35кВ Кикеринская. Кадастровый район: 47:22.</p>

Раздел 2

Сведения о местоположении границ объекта					
1. Система координат МСК-47 (зона 2)					
2. Сведения о характерных точках границ объекта					
Обозначение характерных точек границ	Координаты, м		Метод определения координат характерной точки	Средняя квадратическая погрешность положения характерной точки (M), м	Описание обозначения точки на местности (при наличии)
	X	Y			
1	2	3	4	5	6
1	380933,64	2167398,26	Аналитический метод	0.1	-
2	380917,15	2167373,20	Аналитический метод	0.1	-
3	381056,90	2167281,06	Аналитический метод	0.1	-
4	381224,82	2167172,32	Аналитический метод	0.1	-
5	381374,26	2167232,14	Аналитический метод	0.1	-
6	381521,18	2167291,19	Аналитический метод	0.1	-
7	381621,36	2167391,03	Аналитический метод	0.1	-
8	381724,89	2167494,03	Аналитический метод	0.1	-
9	381710,18	2167664,62	Аналитический метод	0.1	-
10	381692,07	2167873,60	Аналитический метод	0.1	-
11	381671,59	2168112,42	Аналитический метод	0.1	-
12	381652,66	2168341,77	Аналитический метод	0.1	-
13	381629,58	2168615,70	Аналитический метод	0.1	-
14	381606,06	2168896,19	Аналитический метод	0.1	-
15	381590,75	2169077,37	Аналитический метод	0.1	-
16	381575,84	2169258,10	Аналитический метод	0.1	-
17	381558,68	2169470,14	Аналитический метод	0.1	-
18	381540,77	2169688,25	Аналитический метод	0.1	-
19	381519,72	2169946,32	Аналитический метод	0.1	-
20	381587,28	2170179,81	Аналитический метод	0.1	-
21	381671,92	2170471,46	Аналитический метод	0.1	-
22	381754,48	2170755,60	Аналитический метод	0.1	-
23	381835,48	2171035,21	Аналитический метод	0.1	-
24	381914,42	2171306,63	Аналитический метод	0.1	-
25	381994,81	2171583,08	Аналитический метод	0.1	-
26	382074,13	2171857,04	Аналитический метод	0.1	-
27	382141,70	2172091,11	Аналитический метод	0.1	-
28	382202,66	2172300,82	Аналитический метод	0.1	-
29	382273,43	2172545,03	Аналитический метод	0.1	-
30	382334,96	2172757,55	Аналитический метод	0.1	-
31	382408,36	2173011,84	Аналитический метод	0.1	-
32	382492,10	2173300,42	Аналитический метод	0.1	-
33	382570,34	2173570,97	Аналитический метод	0.1	-
34	382655,53	2173864,75	Аналитический метод	0.1	-
35	382731,20	2174126,94	Аналитический метод	0.1	-
36	382616,19	2174249,17	Аналитический метод	0.1	-
37	382512,81	2174359,17	Аналитический метод	0.1	-
38	382438,48	2174542,92	Аналитический метод	0.1	-
39	382361,00	2174735,75	Аналитический метод	0.1	-
40	382470,40	2174895,25	Аналитический метод	0.1	-
41	382586,04	2175063,69	Аналитический метод	0.1	-
42	382700,14	2175229,28	Аналитический метод	0.1	-
43	382903,50	2175336,89	Аналитический метод	0.1	-
44	383122,45	2175452,06	Аналитический метод	0.1	-

45	383108,48	2175478,60	Аналитический метод	0.1	-
46	382889,50	2175363,42	Аналитический метод	0.1	-
47	382679,62	2175252,36	Аналитический метод	0.1	-
48	382561,31	2175080,69	Аналитический метод	0.1	-
49	382445,66	2174912,21	Аналитический метод	0.1	-
50	382327,17	2174739,47	Аналитический метод	0.1	-
51	382410,65	2174531,71	Аналитический метод	0.1	-
52	382487,11	2174342,72	Аналитический метод	0.1	-
53	382594,33	2174228,61	Аналитический метод	0.1	-
54	382697,63	2174118,83	Аналитический метод	0.1	-
55	382626,72	2173873,10	Аналитический метод	0.1	-
56	382541,51	2173579,31	Аналитический метод	0.1	-
57	382463,29	2173308,77	Аналитический метод	0.1	-
58	382379,55	2173020,19	Аналитический метод	0.1	-
59	382306,14	2172765,89	Аналитический метод	0.1	-
60	382244,61	2172553,38	Аналитический метод	0.1	-
61	382173,86	2172309,18	Аналитический метод	0.1	-
62	382112,88	2172099,45	Аналитический метод	0.1	-
63	382045,31	2171865,39	Аналитический метод	0.1	-
64	381965,99	2171591,44	Аналитический метод	0.1	-
65	381885,60	2171315,00	Аналитический метод	0.1	-
66	381806,67	2171043,57	Аналитический метод	0.1	-
67	381725,66	2170763,97	Аналитический метод	0.1	-
68	381643,10	2170479,82	Аналитический метод	0.1	-
69	381558,46	2170188,15	Аналитический метод	0.1	-
70	381489,38	2169949,36	Аналитический метод	0.1	-
71	381510,87	2169685,81	Аналитический метод	0.1	-
72	381528,79	2169467,71	Аналитический метод	0.1	-
73	381545,94	2169255,66	Аналитический метод	0.1	-
74	381560,85	2169074,87	Аналитический метод	0.1	-
75	381576,16	2168893,68	Аналитический метод	0.1	-
76	381599,69	2168613,18	Аналитический метод	0.1	-
77	381622,77	2168339,27	Аналитический метод	0.1	-
78	381641,69	2168109,92	Аналитический метод	0.1	-
79	381662,18	2167871,01	Аналитический метод	0.1	-
80	381680,29	2167662,05	Аналитический метод	0.1	-
81	381693,79	2167505,41	Аналитический метод	0.1	-
82	381600,18	2167412,29	Аналитический метод	0.1	-
83	381504,33	2167316,75	Аналитический метод	0.1	-
84	381363,09	2167259,98	Аналитический метод	0.1	-
85	381228,09	2167205,94	Аналитический метод	0.1	-
86	381073,31	2167306,18	Аналитический метод	0.1	-
1	380933,64	2167398,26	Аналитический метод	0.1	-

3. Сведения о характерных точках части (частей) границы объекта

Обозначение характерных точек части границы	Координаты, м		Метод определения координат характерной точки	Средняя квадратическая погрешность положения характерной точки (M), м	Описание обозначения точки на местности (при наличии)
	X	Y			
1	2	3	4	5	6
-	-	-	-	-	-

Раздел 4

План границ зоны публичного сервитута ВЛ 35 кВ Кикеринская

Обзорная схема

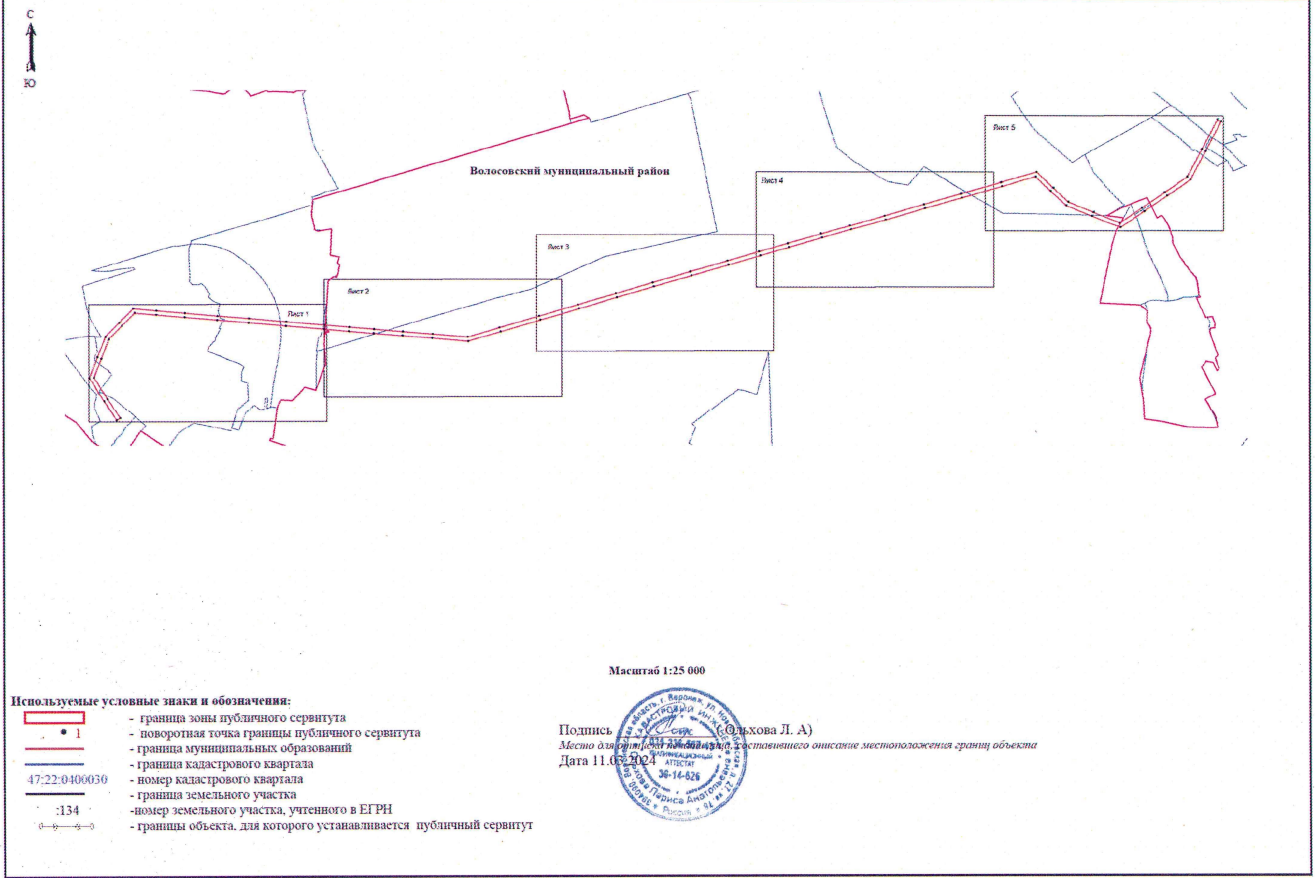



План границ зоны публичного сервитута В.Л 35 кВ Кикеринская

Лист 1



Масштаб 1:5000

Подпись:  (С. В. Сова Л. А.)
Место для штампа:  (С. В. Сова Л. А.)
Дата 11.03.2024



План границ зоны публичного сервитута В.Л 35 кв Кикеринская

Лист 2



Масштаб 1:5000

Подпись:  (Орлова О. А.)
Место для фиксации результатов обследования относительно местоположения границ объекта
Дата 11.03.2024



План границ зоны публичного сервитута ВЛ 35 кВ Кикеринская

Лист 3

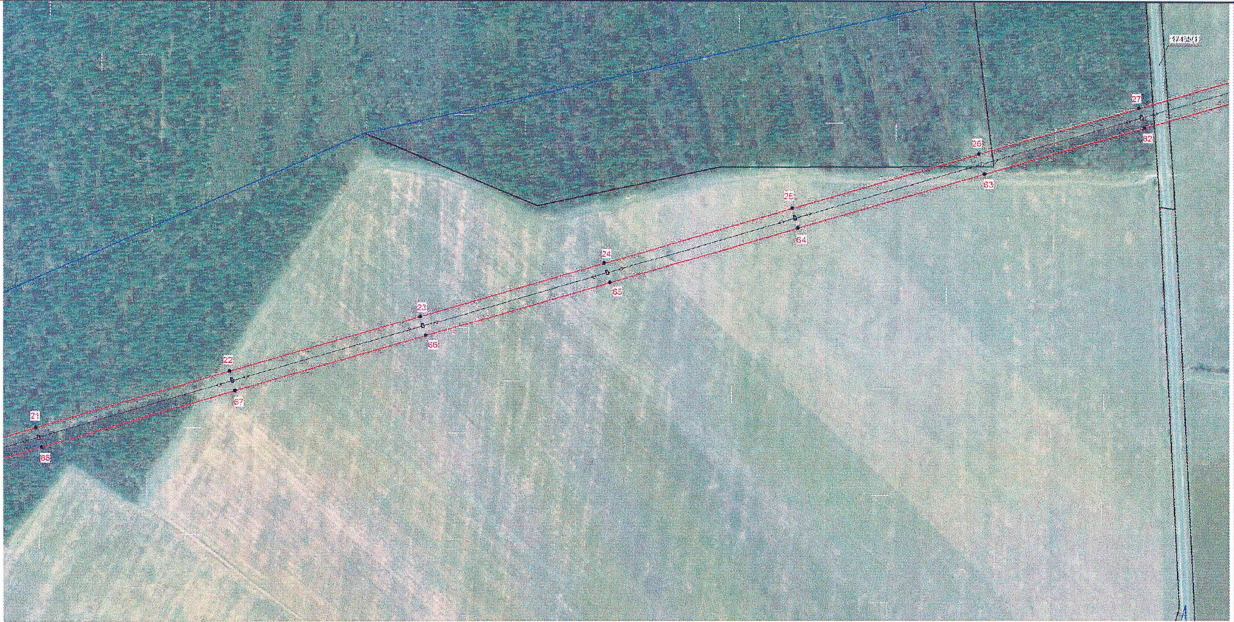

Масштаб 1:5000

Подпись _____ (Орлова Л. А.)
Место для печати и проставления даты составления отчета местонахождения границ объекта



План границ зоны публичного сервитута ВЛ 35 кВ Кикеринская

Лист 4

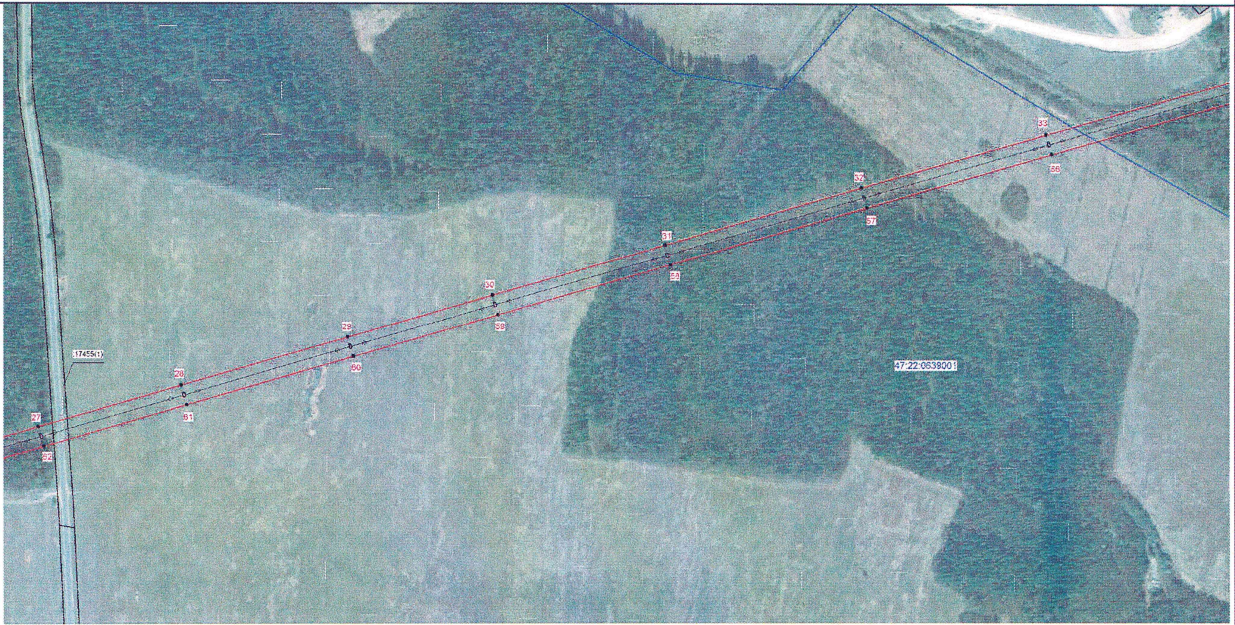

Масштаб 1:5000

Подпись: (Сидорова Л. А.)

Место для печати и подписи, подтверждающего описание местоположения границ объекта

Дата 11.03.2024



План границ зоны публичного сервитута ВЛ 35 кВ Кикеринская

Лист 5



Масштаб 1:5000

Подпись _____ (Сидорова Л. А.)
Место для печати и проставления даты проставленного отписки местоположения границ объекта
Дата 11.05.2024

