

ОПИСАНИЕ МЕСТОПОЛОЖЕНИЯ ГРАНИЦ  
**Публичного сервитута в целях эксплуатации**  
**объекта электросетевого хозяйства: ВЛ 35кВ Калининская**  
(наименование публичного сервитута (далее - объект))

Раздел 1

Сведения об объекте		
№ п/п	Характеристики объекта	Описание характеристик
1	2	3
1	Местоположение объекта	Ленинградская область, Выборгский муниципальный район, Выборгское городское поселение, город Выборг, тер от ПС 26 в г. Выборг (северо-восточная часть) на северо-запад Бухты Защитная и через Айменский канал до ПС "Калининская" в п. им Калинина, около н.п. Селезнево
2	Площадь объекта +/- величина погрешности определения площади (Р +/- Дельта Р)	438 657 кв.м ± 116 кв.м.
3	Иные характеристики объекта	<b>Публичный сервитут под объект электросетевого хозяйства.</b> Цель установления: в соответствии со ст.39.37 Земельного Кодекса РФ «Цели установления публичного сервитута». В порядке, предусмотренном настоящей главой, публичный сервитут устанавливается для использования земельных участков и (или) земель в следующих целях: п.1. Размещение объектов электросетевого хозяйства, тепловых сетей, водопроводных сетей, сетей водоотведения, линий и сооружений связи, линейных объектов системы газоснабжения, нефтепроводов и нефтепродуктопроводов, их неотъемлемых технологических частей, если указанные объекты являются объектами федерального, регионального или местного значения, либо необходимы для организации электро-, газо-, тепло-, водоснабжения населения и водоотведения, подключения (технологического присоединения) к сетям инженерно-технического обеспечения, либо переносятся в связи с изъятием земельных участков, на которых они ранее располагались, для государственных или муниципальных нужд (далее также – инженерные сооружения). <b>Срок публичного сервитута: 49 лет.</b> <b>Наименование публичного сервитута: ВЛ 35кВ Калининская.</b> <b>Кадастровый район: 47:01.</b>

**Раздел 2**

<b>Сведения о местоположении границ объекта</b>					
1. Система координат <u>МСК-47 (зона 1)</u>					
2. Сведения о характерных точках границ объекта					
Обозначение характерных точек границ	Координаты, м		Метод определения координат характерной точки	Средняя квадратическая погрешность положения характерной точки (Mt), м	Описание обозначения точки на местности (при наличии)
	X	Y			
1	2	3	4	5	6
1	524367,99	1295440,10	Метод спутниковых геодезических измерений	0.05	-
2	524327,97	1295446,01		0.05	-
3	524311,83	1295425,72		0.05	-
4	524312,89	1295418,27		0.05	-
5	524330,72	1295292,65		0.05	-
6	524452,01	1295321,15		0.05	-
7	524556,52	1295324,58		0.05	-
8	524700,14	1295221,55		0.05	-
9	524853,68	1295112,19		0.05	-
10	525000,65	1295006,22		0.05	-
11	525156,45	1294894,13		0.05	-
12	525270,96	1294812,98		0.05	-
13	525413,71	1294710,57		0.05	-
14	525560,36	1294604,99		0.05	-
15	525654,33	1294537,39		0.05	-
16	525711,03	1294496,90		0.05	-
17	525849,90	1294397,62		0.05	-
18	525996,78	1294292,62		0.05	-
19	526146,67	1294185,57		0.05	-
20	526299,04	1294076,45		0.05	-
21	526455,75	1293964,08		0.05	-
22	526599,01	1293861,90		0.05	-
23	526748,34	1293755,53		0.05	-
24	526901,35	1293646,21		0.05	-
25	527052,49	1293538,67		0.05	-
26	527201,81	1293431,42		0.05	-
27	527352,89	1293323,41		0.05	-
28	527489,98	1293223,94		0.05	-
29	527655,66	1293107,23		0.05	-
30	527801,71	1293002,87		0.05	-
31	527925,82	1292913,85		0.05	-
32	528065,33	1292814,11		0.05	-
33	528209,16	1292711,35		0.05	-
34	528353,74	1292608,43		0.05	-
35	528492,91	1292508,94		0.05	-
36	528637,85	1292405,21		0.05	-
37	528740,81	1292331,84		0.05	-
38	528889,97	1292225,02		0.05	-
39	529023,85	1292130,05		0.05	-
40	529179,45	1292019,80		0.05	-
41	529293,37	1291937,77		0.05	-
42	529445,77	1291829,10		0.05	-
43	529600,29	1291719,07		0.05	-

44	529739,08	1291620,20	0.05	-
45	529834,07	1291453,54	0.05	-
46	529932,26	1291273,12	0.05	-
47	530028,80	1291095,50	0.05	-
48	530119,80	1290928,59	0.05	-
49	530217,10	1290750,07	0.05	-
50	530305,62	1290587,86	0.05	-
51	530184,91	1290463,96	0.05	-
52	530055,44	1290330,47	0.05	-
53	529926,29	1290197,98	0.05	-
54	529812,93	1290081,84	0.05	-
55	529684,78	1289950,13	0.05	-
56	529556,00	1289818,65	0.05	-
57	529431,95	1289690,45	0.05	-
58	529301,99	1289556,15	0.05	-
59	529174,05	1289425,80	0.05	-
60	529045,83	1289293,95	0.05	-
61	528915,00	1289160,06	0.05	-
62	528788,89	1289030,08	0.05	-
63	528664,45	1288902,56	0.05	-
64	528545,79	1288902,84	0.05	-
65	528408,02	1288903,62	0.05	-
66	528191,58	1288904,45	0.05	-
67	528046,46	1288904,00	0.05	-
68	527846,50	1288904,03	0.05	-
69	527643,25	1288904,12	0.05	-
70	527445,99	1288904,32	0.05	-
71	527234,03	1288904,56	0.05	-
72	527058,07	1288884,77	0.05	-
73	526783,55	1288944,12	0.05	-
74	526613,80	1288982,39	0.05	-
75	526470,02	1289015,34	0.05	-
76	526451,20	1289005,34	0.05	-
77	526467,63	1288974,43	0.05	-
78	526474,92	1288978,31	0.05	-
79	526606,04	1288948,26	0.05	-
80	526776,00	1288909,94	0.05	-
81	527056,28	1288849,34	0.05	-
82	527235,98	1288869,55	0.05	-
83	527445,95	1288869,32	0.05	-
84	527643,22	1288869,12	0.05	-
85	527846,49	1288869,03	0.05	-
86	528046,51	1288869,00	0.05	-
87	528191,57	1288869,45	0.05	-
88	528407,85	1288868,62	0.05	-
89	528545,65	1288867,84	0.05	-
90	528679,16	1288867,53	0.05	-
91	528813,98	1289005,68	0.05	-
92	528940,07	1289135,64	0.05	-
93	529070,89	1289269,51	0.05	-
94	529199,09	1289401,34	0.05	-
95	529327,06	1289531,72	0.05	-
96	529457,11	1289666,11	0.05	-
97	529581,08	1289794,23	0.05	-

98	529709,82	1289925,68	0.05	-
99	529838,00	1290057,41	0.05	-
100	529951,35	1290173,54	0.05	-
101	530080,54	1290306,07	0.05	-
102	530210,01	1290439,56	0.05	-
103	530348,72	1290581,95	0.05	-
104	530247,83	1290766,83	0.05	-
105	530150,53	1290945,34	0.05	-
106	530059,54	1291112,24	0.05	-
107	529963,01	1291289,84	0.05	-
108	529864,65	1291470,57	0.05	-
109	529765,66	1291644,24	0.05	-
110	529620,59	1291747,57	0.05	-
111	529466,08	1291857,60	0.05	-
112	529313,76	1291966,22	0.05	-
113	529199,79	1292048,28	0.05	-
114	529044,10	1292158,60	0.05	-
115	528910,29	1292253,52	0.05	-
116	528761,15	1292360,32	0.05	-
117	528658,19	1292433,69	0.05	-
118	528513,27	1292537,40	0.05	-
119	528374,06	1292636,93	0.05	-
120	528229,49	1292739,84	0.05	-
121	528085,68	1292842,58	0.05	-
122	527946,20	1292942,31	0.05	-
123	527822,08	1293031,33	0.05	-
124	527675,92	1293135,77	0.05	-
125	527510,34	1293252,42	0.05	-
126	527373,35	1293351,81	0.05	-
127	527222,19	1293459,88	0.05	-
128	527072,85	1293567,15	0.05	-
129	526921,67	1293674,71	0.05	-
130	526768,67	1293784,02	0.05	-
131	526619,33	1293890,40	0.05	-
132	526476,11	1293992,55	0.05	-
133	526319,43	1294104,90	0.05	-
134	526167,03	1294214,04	0.05	-
135	526017,13	1294321,10	0.05	-
136	525870,25	1294426,09	0.05	-
137	525731,37	1294525,38	0.05	-
138	525674,71	1294565,83	0.05	-
139	525580,80	1294633,39	0.05	-
140	525434,13	1294738,99	0.05	-
141	525291,28	1294841,48	0.05	-
142	525176,79	1294922,62	0.05	-
143	525021,11	1295034,62	0.05	-
144	524874,06	1295140,65	0.05	-
145	524720,50	1295250,02	0.05	-
146	524567,26	1295359,95	0.05	-
147	524447,39	1295356,02	0.05	-
148	524359,99	1295335,48	0.05	-
149	524348,60	1295415,73	0.05	-
1	524367,99	1295440,10	0.05	-

3. Сведения о характерных точках части (частей) границы объекта



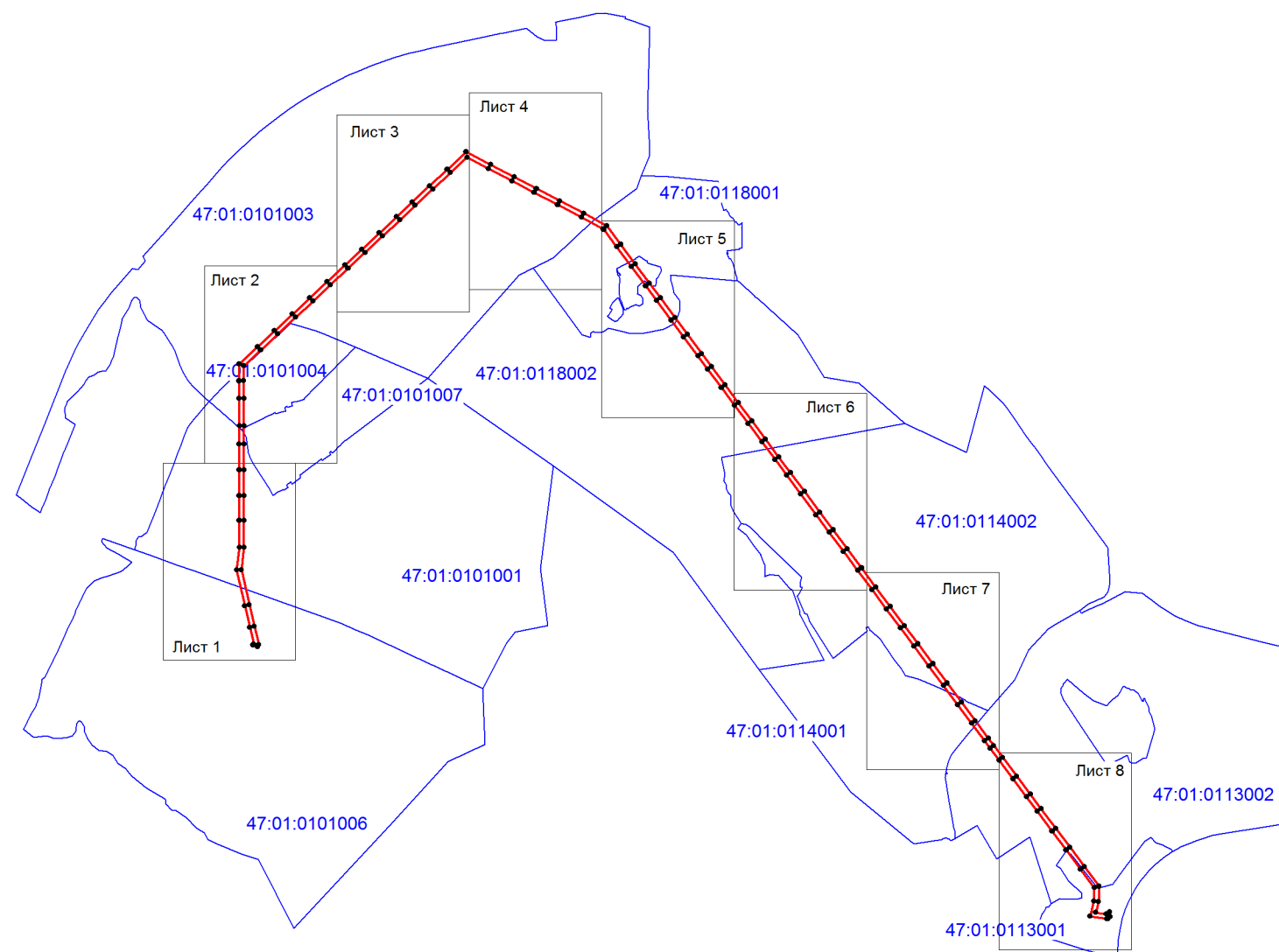

Используемые условные знаки и обозначения:

- |  |  |
|--|--|
|  | - граница зоны публичного сервитута                                |
|  | - поворотная точка границы публичного сервитута                    |
|  | - граница муниципальных образований                                |
|  | - граница кадастрового квартала                                    |
|  | - номер кадастрового квартала                                      |
|  | - граница земельного участка                                       |
|  | - номер земельного участка, учтенного в ЕГРН                       |
|  | - границы объекта, для которого устанавливается публичный сервитут |

Подпись (Ольхова Л. А)

Место для оттиска печати лица, составившего описание местоположения границ объекта

Дата 11.03.2024 г.







Масштаб 1:5000

Подпись \_\_\_\_\_ (Ольхова Л. А.)  
Место для оттиска печати лица, составившего описание местоположения границ объекта  
Дата 11.03.2024 г.





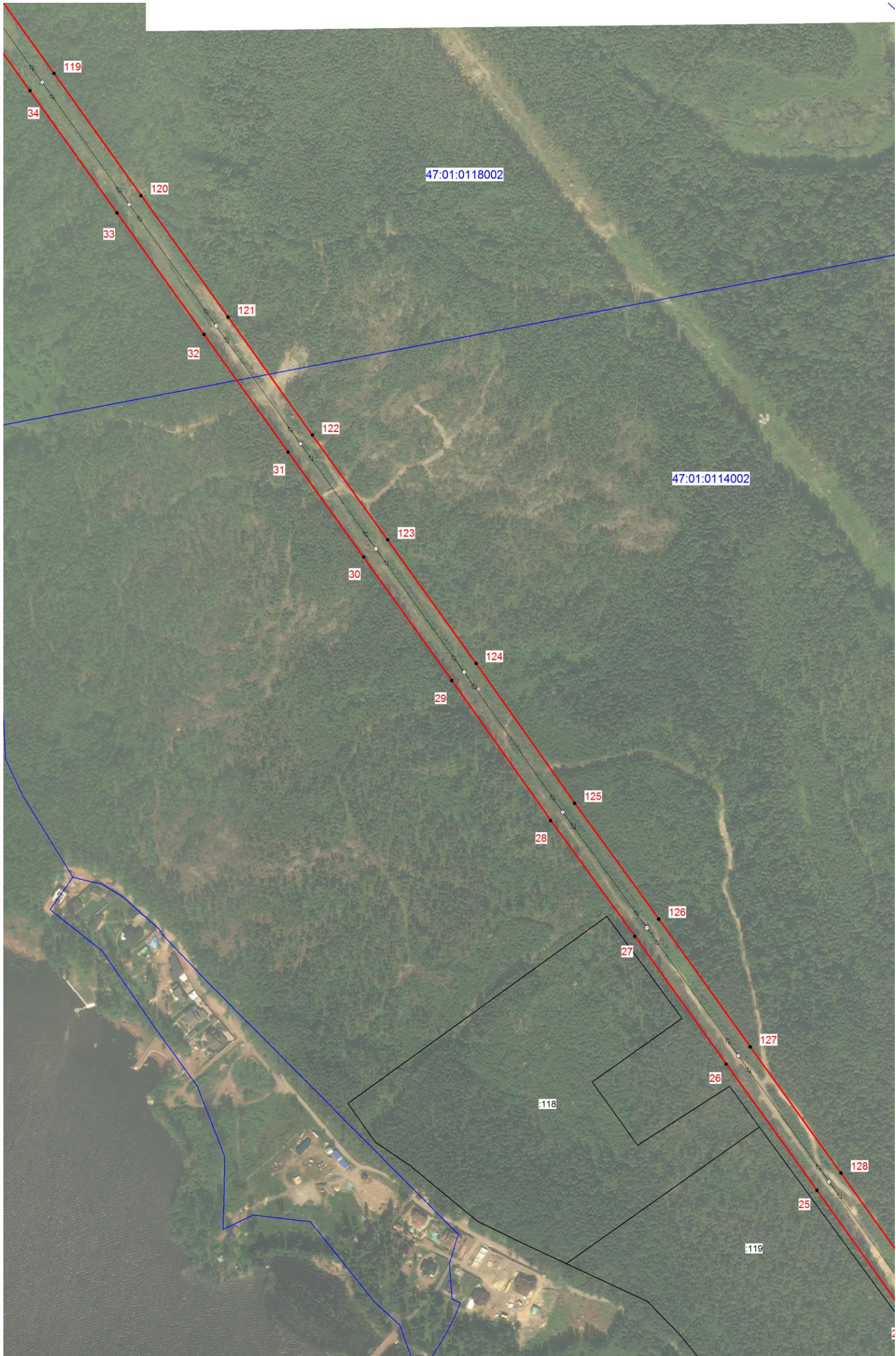

Масштаб 1:5000

Подпись \_\_\_\_\_ (Ольхова Л. А.)  
Место для отписки печати лица, составившего описание местоположения границ объекта  
Дата 11.03.2024 г.





Масштаб 1:5000

Подпись \_\_\_\_\_ (Ольхова Л. А)  
Место для оттиска печати лица, составившего описание местоположения границ объекта  
Дата 11.03.2024 г.







Масштаб 1:5000

Подпись \_\_\_\_\_ (Ольхова Л. А.)  
Место для оттиска печатного лица, составившего описание местоположения границ объекта  
Дата 11.03.2024 г.





Масштаб 1:5000

Подпись \_\_\_\_\_ (Ольхова Л. А)  
Место для оттиска печати лица, составившего описание местоположения границ объекта  
Дата 11.03.2024 г.



