

КАРТА-ПЛАН ТЕРРИТОРИИ

Пояснительная записка

1. Сведения о территории выполнения комплексных кадастровых работ: 47:03:1274002, Ленинградская область, Приозерский р-н, Сосновское с/п, дп Массив Орехово-Северное, территория ДПК "Борки"

(наименование субъекта Российской Федерации, муниципального образования, населенного пункта, уникальные учетные номера кадастровых кварталов, иные сведения, позволяющие определить местоположение территории, на которой выполняются комплексные кадастровые работы, например, наименование садоводческого или огороднического некоммерческого товарищества, гаражного кооператива, элемента планировочной структуры)

2. Основания выполнения комплексных кадастровых работ:

Наименование, дата и номер документа, на основании которого выполняются комплексные кадастровые работы: Муниципальный контракт, "24" июня 2024 г. , 50

3. Дата подготовки карты-плана территории: "24" июля 2024 г.

4. Сведения о заказчике(ах) комплексных кадастровых работ:

В отношении юридического лица, органа местного самоуправления муниципального района, муниципального округа или городского округа либо уполномоченного исполнительного органа государственной власти субъекта Российской Федерации:

полное или сокращенное (в случае, если имеется) наименование: Администрация Приозерского муниципального района Ленинградской области

основной государственный регистрационный номер: 1024701648135

идентификационный номер налогоплательщика: 4712013913

В отношении физического лица или представителя физических или юридических лиц:

фамилия, имя, отчество (последнее - при наличии): -

страховой номер индивидуального лицевого счета в системе обязательного пенсионного страхования Российской Федерации (СНИЛС): -

Наименование и реквизиты документа, подтверждающие полномочия представителя заказчика(ов) комплексных кадастровых работ: -

Адрес электронной почты (для направления уведомления о результатах внесения сведений в Единый государственный реестр недвижимости): ter-otdel@yandex.ru

5. Сведения об исполнителе комплексных кадастровых работ:

Полное или сокращенное (в случае, если имеется) наименование и адрес юридического лица, с которым заключен государственный или муниципальный контракт либо договор подряда на выполнение комплексных кадастровых работ: Общество с ограниченной ответственностью «Геосфера», 160022, Вологодская область, г. Вологда, Пошехонское шоссе, д. 18, корпус А, оф. 308

Фамилия, имя, отчество кадастрового инженера (последнее - при наличии): Макурина Юлия Алексеевна и основной государственный регистрационный номер кадастрового инженера индивидуального предпринимателя (ОГРНИП): -

Страховой номер индивидуального лицевого счета в системе обязательного пенсионного страхования Российской Федерации (СНИЛС) кадастрового инженера: 150-471-334 30

Уникальный реестровый номер кадастрового инженера в реестре саморегулируемой организации кадастровых инженеров и дата внесения сведений о физическом лице в такой реестр: 2058, 2020-03-17

Полное или (в случае, если имеется) сокращенное наименование саморегулируемой организации кадастровых инженеров, членом которой является кадастровый инженер: Ассоциация «Гильдия кадастровых инженеров»

Контактный телефон: +78172264804

Почтовый адрес и адрес электронной почты, по которым осуществляется связь с кадастровым инженером: info@geo35.ru

6. Перечень документов, использованных при подготовке карты-плана территории

№ п/п	Реквизиты документа				
	Вид	Дата	Номер	Наименование	Иные сведения
1	2	3	4	5	6
1	Кадастровый план территории	11.04.2024	****- ***/****- *****	Кадастровый план территории кадастрового квартала 47:03:1274002	-
2	Кадастровая выписка о земельном участке	24.07.2024	КУВИ-001/2024-190258591	Выписка из Единого государственного реестра недвижимости об объекте недвижимости с кадастровым номером 47:03:1274001:38	-
3	Кадастровая выписка о земельном участке	24.07.2024	КУВИ-001/2024-190259350	Выписка из Единого государственного реестра недвижимости об объекте недвижимости с кадастровым номером 47:03:1274001:42	-
4	Кадастровая выписка о земельном участке	24.07.2024	КУВИ-001/2024-190264269	Выписка из Единого государственного реестра недвижимости об объекте недвижимости с кадастровым номером 47:03:1274001:39	-
5	Кадастровая выписка	24.07.2024	КУВИ-001/2024-190267101	Выписка из Единого государственного реестра недвижимости об объекте недвижимости с кадастровым номером 47:03:1274001:116	-
6	Кадастровая выписка о земельном участке	24.07.2024	КУВИ-001/2024-190264983	Выписка из Единого государственного реестра недвижимости об объекте недвижимости с кадастровым номером 47:03:1274001:40	-
7	Кадастровая выписка	24.07.2024	КУВИ-001/2024-190267578	Выписка из Единого государственного реестра недвижимости об объекте недвижимости с кадастровым номером 47:03:1274001:114	-
8	Кадастровая выписка о земельном участке	24.07.2024	КУВИ-001/2024-190265569	Выписка из Единого государственного реестра недвижимости об объекте недвижимости с кадастровым номером 47:03:1274001:41	-
9	Кадастровая выписка	24.07.2024	КУВИ-001/2024-190269707	Выписка из Единого государственного реестра недвижимости об объекте недвижимости с кадастровым номером 47:03:0000000:12577	-
10	Кадастровая выписка	24.07.2024	КУВИ-001/2024-190270735	Выписка из Единого государственного реестра недвижимости об объекте недвижимости с кадастровым номером 47:03:0000000:1515	-
11	Кадастровая выписка о земельном участке	24.07.2024	КУВИ-001/2024-190386086	Выписка из Единого государственного реестра недвижимости об объекте недвижимости с кадастровым номером 47:03:1274001:43	-
12	Кадастровая выписка	24.07.2024	КУВИ-001/2024-190268658	Выписка из Единого государственного реестра недвижимости об объекте недвижимости с кадастровым номером 47:03:1274001:109	-
13	Кадастровая выписка о земельном участке	24.07.2024	КУВИ-001/2024-190266448	Выписка из Единого государственного реестра недвижимости об объекте недвижимости с кадастровым номером 47:03:1274001:44	-
14	Кадастровая выписка	24.07.2024	КУВИ-001/2024-190286678	Выписка из Единого государственного реестра недвижимости об объекте недвижимости с кадастровым номером 47:03:0000000:1492	-

6. Перечень документов, использованных при подготовке карты-плана территории					
№ п/п	Реквизиты документа				
	Вид	Дата	Номер	Наименование	Иные сведения
1	2	3	4	5	6
15	Кадастровая выписка	24.07.2024	КУВИ-001/2024-190287225	Выписка из Единого государственного реестра недвижимости об объекте недвижимости с кадастровым номером 47:03:0000000:8915	-
16	Кадастровая выписка	24.07.2024	КУВИ-001/2024-190285569	Выписка из Единого государственного реестра недвижимости об объекте недвижимости с кадастровым номером 47:03:0000000:12956	-
17	Кадастровая выписка	24.07.2024	КУВИ-001/2024-190424678	Выписка из Единого государственного реестра недвижимости об объекте недвижимости с кадастровым номером 47:03:1252005:329	-
18	Кадастровая выписка	24.07.2024	КУВИ-001/2024-190496212	Выписка из Единого государственного реестра недвижимости об объекте недвижимости с кадастровым номером 47:03:1258001:1673	-
19	Кадастровая выписка	24.07.2024	КУВИ-001/2024-190520539	Выписка из Единого государственного реестра недвижимости об объекте недвижимости с кадастровым номером 47:03:0000000:7261	-
20	Кадастровая выписка	24.07.2024	КУВИ-001/2024-190519802	Выписка из Единого государственного реестра недвижимости об объекте недвижимости с кадастровым номером 47:03:1258001:1415	-
21	Кадастровая выписка	24.07.2024	КУВИ-001/2024-190521564	Выписка из Единого государственного реестра недвижимости об объекте недвижимости с кадастровым номером 47:03:0000000:11076	-
22	Кадастровая выписка о земельном участке	24.07.2024	КУВИ-001/2024-190573943	Выписка из Единого государственного реестра недвижимости об объекте недвижимости с кадастровым номером 47:03:1274005:82	-
23	Кадастровая выписка	24.07.2024	КУВИ-001/2024-190613415	Выписка из Единого государственного реестра недвижимости об объекте недвижимости с кадастровым номером 47:03:1258001:1271	-
24	Кадастровая выписка	24.07.2024	КУВИ-001/2024-190655286	Выписка из Единого государственного реестра недвижимости об объекте недвижимости с кадастровым номером 47:03:1274002:130	-
25	Кадастровая выписка	24.07.2024	КУВИ-001/2024-190670219	Выписка из Единого государственного реестра недвижимости об объекте недвижимости с кадастровым номером 47:03:0000000:11187	-
26	Кадастровая выписка	24.07.2024	КУВИ-001/2024-190671478	Выписка из Единого государственного реестра недвижимости об объекте недвижимости с кадастровым номером 47:03:1258001:1677	-
27	Кадастровая выписка	24.07.2024	КУВИ-001/2024-190688412	Выписка из Единого государственного реестра недвижимости об объекте недвижимости с кадастровым номером 47:03:0000000:9849	-
28	Кадастровая выписка	24.07.2024	КУВИ-001/2024-190684903	Выписка из Единого государственного реестра недвижимости об объекте недвижимости с кадастровым номером 47:03:1274002:125	-

6. Перечень документов, использованных при подготовке карты-плана территории					
№ п/п	Реквизиты документа				
	Вид	Дата	Номер	Наименование	Иные сведения
1	2	3	4	5	6
29	Кадастровая выписка	24.07.2024	КУВИ-001/2024-190690993	Выписка из Единого государственного реестра недвижимости об объекте недвижимости с кадастровым номером 47:03:1258001:1118	-
30	Кадастровая выписка	25.07.2024	КУВИ-001/2024-191105575	Выписка из Единого государственного реестра недвижимости об объекте недвижимости с кадастровым номером 47:03:1252005:327	-
31	Кадастровая выписка	25.07.2024	КУВИ-001/2024-191094438	Выписка из Единого государственного реестра недвижимости об объекте недвижимости с кадастровым номером 47:03:1258001:1542	-
32	Кадастровая выписка	25.07.2024	КУВИ-001/2024-191223051	Выписка из Единого государственного реестра недвижимости об объекте недвижимости с кадастровым номером 47:03:0000000:4543	-
33	Кадастровая выписка	25.07.2024	КУВИ-001/2024-191224758	Выписка из Единого государственного реестра недвижимости об объекте недвижимости с кадастровым номером 47:03:0000000:12167	-
34	Кадастровая выписка о земельном участке	10.07.2024	КУВИ-001/2024-180277358	Выписка из Единого государственного реестра недвижимости об объекте недвижимости с кадастровым номером 47:03:1272001:1	-
35	Кадастровая выписка	25.07.2024	КУВИ-001/2024-191173227	Выписка из Единого государственного реестра недвижимости об объекте недвижимости с кадастровым номером 47:03:0000000:11186	-
36	Кадастровая выписка	25.07.2024	КУВИ-001/2024-191167194	Выписка из Единого государственного реестра недвижимости об объекте недвижимости с кадастровым номером 47:03:1258001:229	-
37	Кадастровая выписка о земельном участке	25.07.2024	КУВИ-001/2024-191171817	Выписка из Единого государственного реестра недвижимости об объекте недвижимости с кадастровым номером 47:03:1274005:78	-
38	Кадастровая выписка	25.07.2024	КУВИ-001/2024-191198792	Выписка из Единого государственного реестра недвижимости об объекте недвижимости с кадастровым номером 47:03:0000000:8166	-
39	Кадастровая выписка	25.07.2024	КУВИ-001/2024-191344191	Выписка из Единого государственного реестра недвижимости об объекте недвижимости с кадастровым номером 47:03:1258001:354	-
40	Кадастровая выписка	25.07.2024	КУВИ-001/2024-191310851	Выписка из Единого государственного реестра недвижимости об объекте недвижимости с кадастровым номером 47:03:1258001:495	-
41	Кадастровая выписка	25.07.2024	КУВИ-001/2024-191188464	Выписка из Единого государственного реестра недвижимости об объекте недвижимости с кадастровым номером 47:03:1258001:1125	-
42	Кадастровая выписка	25.07.2024	КУВИ-001/2024-191178523	Выписка из Единого государственного реестра недвижимости об объекте недвижимости с кадастровым номером 47:03:1258001:1413	-

6. Перечень документов, использованных при подготовке карты-плана территории

№ п/п	Реквизиты документа				
	Вид	Дата	Номер	Наименование	Иные сведения
1	2	3	4	5	6
43	Кадастровая выписка	25.07.2024	КУВИ-001/2024-191322479	Выписка из Единого государственного реестра недвижимости об объекте недвижимости с кадастровым номером 47:03:0000000:1912	-
44	Кадастровая выписка	25.07.2024	КУВИ-001/2024-191204100	Выписка из Единого государственного реестра недвижимости об объекте недвижимости с кадастровым номером 47:03:0000000:10074	-
45	Кадастровая выписка	25.07.2024	КУВИ-001/2024-191324274	Выписка из Единого государственного реестра недвижимости об объекте недвижимости с кадастровым номером 47:03:1258001:841	-
46	Кадастровая выписка	25.07.2024	КУВИ-001/2024-191360101	Выписка из Единого государственного реестра недвижимости об объекте недвижимости с кадастровым номером 47:03:1258001:1676	-

7. Пояснения к карте-плану территории

1. Настоящий карта-план территории подготовлен в отношении кадастрового квартала 47:03:1274002, расположенного на территории Ленинградской области, Приозерский р-н, Сосновское с/п, дп Массив Орехово-Северное, территория ДПК "Борки". В кадастровом квартале согласно сведениям кадастрового плана территории от 11.04.2024 г. расположено 116 земельных участков и 41 объект капитального строительства. В ходе работ выявлено, что в данном кадастровом квартале также расположены 10 земельных участка (47:03:1274001:42, 47:03:1274001:41, 47:03:1274001:40, 47:03:1274001:39, 47:03:1274001:38, 47:03:1274005:78, 47:03:1274001:44, 47:03:1274005:82, 47:03:1272001:1, 47:03:1274001:43) и 37 объектов капитального строительства (47:03:0000000:8166, 47:03:0000000:7261, 47:03:0000000:8915, 47:03:0000000:9849, 47:03:0000000:10351, 47:03:0000000:11076, 47:03:1274002:125, 47:03:0000000:11186, 47:03:0000000:11187, 47:03:1258001:229, 47:03:0000000:12167, 47:03:0000000:12577, 47:03:0000000:10074, 47:03:1274001:114, 47:03:1274001:116, 47:03:0000000:1515, 47:03:1274001:109, 47:03:1258001:1415, 47:03:0000000:12956, 47:03:0000000:1492, 47:03:1258001:1673, 47:03:1252005:329, 47:03:1274002:130, 47:03:1258001:1271, 47:03:1258001:1413, 47:03:1258001:1677, 47:03:1258001:1542, 47:03:1252005:327, 47:03:1258001:1125, 47:03:1258001:801, 47:03:0000000:1912, 47:03:0000000:4543, 47:03:1258001:495, 47:03:1258001:841, 47:03:1258001:1676, 47:03:1258001:354, 47:03:1258001:1118), которые по сведениям ЕГРН ошибочно привязаны к иному кадастровому кварталу. Таким образом, комплексные кадастровые работы проводились в отношении 126 земельных участков и 78 объектов капитального строительства. В ходе работ проведена геодезическая съемка границ земельных участков и зданий для определения их местоположения на местности методом спутниковых геодезических измерений (определений). В результате выполнения комплексных кадастровых работ в карта-плане территории содержатся сведения о 86 объектах недвижимости, из которых: - 52 земельных участка, в отношении которых произведено уточнение местоположения границ и площади; - 5 земельных участков, в отношении которых произведено исправление реестровой ошибки в местоположении границ и площади; - 49 объектов капитального строительства, в отношении которых произведено уточнение их местоположения на земельном участке. В карта-план территории не включены: - 66 земельных участка, сведения о местоположении которых содержатся в ЕГРН и не изменяются в результате данных работ: 47:03:1274001:26, 47:03:1274001:27, 47:03:1274001:43, 47:03:1274001:45, 47:03:1274001:46, 47:03:1274001:94, 47:03:1274001:95, 47:03:1272001:1, 47:03:1274002:1, 47:03:1274002:2, 47:03:1274002:4, 47:03:1274002:8, 47:03:1274002:9, 47:03:1274002:11, 47:03:1274002:13, 47:03:1274002:14, 47:03:1274002:15, 47:03:1274002:16, 47:03:1274002:18, 47:03:1274002:19, 47:03:1274002:20, 47:03:1274002:22, 47:03:1274002:23, 47:03:1274002:24, 47:03:1274002:26, 47:03:1274002:27, 47:03:1274002:28, 47:03:1274002:30, 47:03:1274002:32, 47:03:1274002:33, 47:03:1274002:36, 47:03:1274002:39, 47:03:1274002:42, 47:03:1274002:48, 47:03:1274002:49, 47:03:1274002:50, 47:03:1274002:51, 47:03:1274002:52, 47:03:1274002:53, 47:03:1274002:54, 47:03:1274002:55, 47:03:1274002:56, 47:03:1274002:61, 47:03:1274002:64, 47:03:1274002:65, 47:03:1274002:66, 47:03:1274002:67, 47:03:1274002:76, 47:03:1274002:77, 47:03:1274002:82, 47:03:1274002:85, 47:03:1274002:87, 47:03:1274002:88, 47:03:1274002:89, 47:03:1274002:90, 47:03:1274002:96, 47:03:1274002:101, 47:03:1274002:117, 47:03:1274002:119, 47:03:1274002:120, 47:03:1274002:133, 47:03:1274002:139, 47:03:1274002:365, 47:03:1274002:366, 47:03:1274002:367, 47:03:1274004:121; - 3 земельных участка, являющиеся «дублями» участков, уже включенных в карта-план территории: 47:03:1274002:7 (является дублем 47:03:1274005:82), 47:03:1274002:63

7. Пояснения к карте-плану территории

(является дублем 47:03:1274005:78), 47:03:1274002:57 (является дублем 47:03:1274002:133). - 21 объект капитального строительства, сведения о местоположении которых содержатся в ЕГРН и не изменяются в результате данных работ: 47:03:0000000:9825, 47:03:0000000:10352, 47:03:0000000:11229, 47:03:1252005:328, 47:03:1274002:132, 47:03:1274002:140, 47:03:1274002:141, 47:03:1274002:142, 47:03:1274002:143, 47:03:1274002:144, 47:03:1274002:145, 47:03:1274002:146, 47:03:1274002:147, 47:03:1274002:148, 47:03:1274002:149, 47:03:1274002:150, 47:03:1274002:361, 47:03:1274002:362, 47:03:1274002:363, 47:03:1274002:364, 47:03:1274002:368; - 4 объекта капитального строительства с кадастровым номером 47:03:0000000:9240, 47:03:1274002:129, 47:03:1274004:132, 47:03:1274005:72, в связи с тем, что данный объект находится за границей квартала, в отношении которого проводятся настоящие кадастровые работы; - 2 объекта капитального строительства с кадастровыми номерами 47:03:0000000:10351, 47:03:0000000:8166 в связи с тем, что данные объекты отсутствуют на земельном участке. - 1 объект капитального строительства с кадастровым номером 47:03:1274002:121, идентифицировать который на местности, опираясь на сведения ЕГРН, не удалось. - 1 объект капитального строительства с кадастровым номером 47:03:1258001:801, который является «дублем» объекта с кадастровым номером 47:03:0000000:10074, сведения о котором уже включены в карта-план территории.

Сведения об уточняемых земельных участках

1. Сведения о характерных точках границы уточняемого земельного участка с кадастровым номером 47:03:1274002:3 :

Система координат МСК-47, зона 2

Зона №2

Обозначение характерных точек границ	Координаты, м				Метод определения координат	Формулы, примененные для расчета средней квадратической погрешности определения координат характерных точек границ (Mt), с подставленными в такие формулы значениями и итоговые (вычисленные) значения Mt, м	Описание закрепления точки
	содержатся в Едином государственном реестре недвижимости		определены в результате выполнения комплексных кадастровых работ				
	X	Y	X	Y			
1	2	3	4	5	6	7	8
						-	
н1У	-	-	497519.55	2212430.29	Метод спутниковых геодезических измерений (определений)	Mt = 0.1	Закрепление отсутствует
н2У	-	-	497534.27	2212451.77	Метод спутниковых геодезических измерений (определений)	Mt = 0.1	Закрепление отсутствует
н3У	-	-	497515.57	2212468.16	Метод спутниковых геодезических измерений (определений)	Mt = 0.1	Закрепление отсутствует
н4У	-	-	497500.05	2212448.03	Метод спутниковых геодезических измерений (определений)	Mt = 0.1	Закрепление отсутствует
н5У	-	-	497515.20	2212432.96	Метод спутниковых геодезических измерений (определений)	Mt = 0.1	Закрепление отсутствует
н1У	-	-	497519.55	2212430.29	Метод спутниковых геодезических измерений (определений)	Mt = 0.1	Закрепление отсутствует

2. Сведения о частях границ уточняемого земельного участка с кадастровым номером 47:03:1274002:3 :

Обозначение части границ		Горизонтальное проложение (S), м	Описание прохождения части границ	Сведения о согласовании местоположения границ (согласовано/спорное)
от т.	до т.			
1	2	3	4	5
н1У	н2У	26.04	-	-
н2У	н3У	24.87	-	-
н3У	н4У	25.42	-	-
н4У	н5У	21.37	-	-
н5У	н1У	5.10	-	-

3. Сведения о характеристиках уточняемого земельного участка с кадастровым номером 47:03:1274002:3 :		
№ п/п	Наименование характеристики земельного участка	Значение характеристики
1	2	3
1.	Адрес земельного участка	-
1.1.	Сведения о местоположении земельного участка (при отсутствии адреса) в структурированном в соответствии с федеральной информационной адресной системой виде	-
1.2.	Дополнительные сведения о местоположении земельного участка	-
2.	Площадь земельного участка \pm величина погрешности определения (вычисления) площади ($P \pm \Delta P$), м ²	668 \pm 9
3.	Формула, примененная для вычисления предельной погрешности определения площади земельного участка, с подставленными значениями и итоговые (вычисленные) значения (ΔP), м ²	$\Delta P = 3.5 * M_t * \sqrt{P} = 3.5 * 0,1 * \sqrt{668} = 9$
4.	Площадь земельного участка согласно сведениям Единого государственного реестра недвижимости ($R_{\text{кад}}$), м ²	665
5.	Оценка расхождения P и $R_{\text{кад}}$ ($P - R_{\text{кад}}$), м ²	3
6.	Предельные минимальный и максимальный размеры земельного участка ($R_{\text{мин}}$ и $R_{\text{макс}}$), м ²	500 1200
7.	Вид (виды) разрешенного использования	-
7.1.	Дополнительные сведения об использовании земельного участка	-
8.	Кадастровый или иной государственный учетный номер (инвентарный) здания, сооружения, объекта незавершенного строительства, расположенного на земельном участке	47:03:0000000:7261
9.	Сведения о земельных участках (землях общего пользования, территории общего пользования), посредством которых обеспечивается доступ	47:03:0000000:22282
10.	Иные сведения	-
4. Пояснения к сведениям об уточняемом земельном участке с кадастровым номером 47:03:1274002:3 :		
1.	-	

Сведения об уточняемых земельных участках

1. Сведения о характерных точках границы уточняемого земельного участка с кадастровым номером 47:03:1274002:5 :

Система координат МСК-47, зона 2					Зона №2		
Обозначение характерных точек границ	Координаты, м				Метод определения координат	Формулы, примененные для расчета средней квадратической погрешности определения координат характерных точек границ (Mt), с подставленными в такие формулы значениями и итоговые (вычисленные) значения Mt, м	Описание закрепления точки
	содержатся в Едином государственном реестре недвижимости		определены в результате выполнения комплексных кадастровых работ				
	X	Y	X	Y			
1	2	3	4	5	6	7	8
						-	
н6У	-	-	497566.27	2212496.59	Метод спутниковых геодезических измерений (определений)	Mt = 0.1	Закрепление отсутствует
н7У	-	-	497545.49	2212514.03	Метод спутниковых геодезических измерений (определений)	Mt = 0.1	Закрепление отсутствует
н8У	-	-	497526.65	2212492.40	Метод спутниковых геодезических измерений (определений)	Mt = 0.1	Закрепление отсутствует
н9У	-	-	497550.13	2212474.99	Метод спутниковых геодезических измерений (определений)	Mt = 0.1	Закрепление отсутствует
н6У	-	-	497566.27	2212496.59	Метод спутниковых геодезических измерений (определений)	Mt = 0.1	Закрепление отсутствует

2. Сведения о частях границ уточняемого земельного участка с кадастровым номером 47:03:1274002:5 :

Обозначение части границ		Горизонтальное проложение (S), м	Описание прохождения части границ	Сведения о согласовании местоположения границ (согласовано/спорное)
от т.	до т.			
1	2	3	4	5
н6У	н7У	27.13	-	-
н7У	н8У	28.68	-	-
н8У	н9У	29.23	-	-
н9У	н6У	26.96	-	-

3. Сведения о характеристиках уточняемого земельного участка с кадастровым номером 47:03:1274002:5 :

№ п/п	Наименование характеристики земельного участка	Значение характеристики
1	2	3
1.	Адрес земельного участка	-

3. Сведения о характеристиках уточняемого земельного участка с кадастровым номером 47:03:1274002:5 :		
№ п/п	Наименование характеристики земельного участка	Значение характеристики
1	2	3
1.1.	Сведения о местоположении земельного участка (при отсутствии адреса) в структурированном в соответствии с федеральной информационной адресной системой виде	-
1.2.	Дополнительные сведения о местоположении земельного участка	-
2.	Площадь земельного участка \pm величина погрешности определения (вычисления) площади ($P \pm \Delta P$), м ²	783 \pm 10
3.	Формула, примененная для вычисления предельной погрешности определения площади земельного участка, с подставленными значениями и итоговые (вычисленные) значения (ΔP), м ²	$\Delta P = 3.5 * M_t * \sqrt{P} = 3.5 * 0,1 * \sqrt{783} = 10$
4.	Площадь земельного участка согласно сведениям Единого государственного реестра недвижимости (Р _{кад}), м ²	793
5.	Оценка расхождения Р и Р _{кад} (Р - Р _{кад}), м ²	10
6.	Предельные минимальный и максимальный размеры земельного участка (Р _{мин} и Р _{макс}), м ²	500 1200
7.	Вид (виды) разрешенного использования	-
7.1.	Дополнительные сведения об использовании земельного участка	-
8.	Кадастровый или иной государственный учетный номер (инвентарный) здания, сооружения, объекта незавершенного строительства, расположенного на земельном участке	47:03:1258001:1415
9.	Сведения о земельных участках (землях общего пользования, территории общего пользования), посредством которых обеспечивается доступ	47:03:0000000:22282
10.	Иные сведения	-
4. Пояснения к сведениям об уточняемом земельном участке с кадастровым номером 47:03:1274002:5 :		
1.	-	

Сведения об уточняемых земельных участках

1. Сведения о характерных точках границы уточняемого земельного участка с кадастровым номером 47:03:1274002:6 :

Система координат МСК-47, зона 2					Зона №2		
Обозначение характерных точек границ	Координаты, м				Метод определения координат	Формулы, примененные для расчета средней квадратической погрешности определения координат характерных точек границ (Mt), с подставленными в такие формулы значениями и итоговые (вычисленные) значения Mt, м	Описание закрепления точки
	содержатся в Едином государственном реестре недвижимости		определены в результате выполнения комплексных кадастровых работ				
	X	Y	X	Y			
1	2	3	4	5	6	7	8
						-	
н6У	-	-	497566.27	2212496.59	Метод спутниковых геодезических измерений (определений)	Mt = 0.1	Закрепление отсутствует
н10У	-	-	497580.90	2212512.45	Метод спутниковых геодезических измерений (определений)	Mt = 0.1	Закрепление отсутствует
н11У	-	-	497581.30	2212515.76	Метод спутниковых геодезических измерений (определений)	Mt = 0.1	Закрепление отсутствует
н12У	-	-	497579.84	2212518.86	Метод спутниковых геодезических измерений (определений)	Mt = 0.1	Закрепление отсутствует
н13У	-	-	497563.79	2212538.06	Метод спутниковых геодезических измерений (определений)	Mt = 0.1	Закрепление отсутствует
н7У	-	-	497545.49	2212514.03	Метод спутниковых геодезических измерений (определений)	Mt = 0.1	Закрепление отсутствует
н6У	-	-	497566.27	2212496.59	Метод спутниковых геодезических измерений (определений)	Mt = 0.1	Закрепление отсутствует

2. Сведения о частях границ уточняемого земельного участка с кадастровым номером 47:03:1274002:6 :

Обозначение части границ		Горизонтальное проложение (S), м	Описание прохождения части границ	Сведения о согласовании местоположения границ (согласовано/спорное)
от т.	до т.			
1	2	3	4	5
н6У	н10У	21.58	-	-
н10У	н11У	3.33	-	-
н11У	н12У	3.43	-	-

2. Сведения о частях границ уточняемого земельного участка с кадастровым номером 47:03:1274002:6 :				
Обозначение части границ		Горизонтальное проложение (S), м	Описание прохождения части границ	Сведения о согласовании местоположения границ (согласовано/спорное)
от т.	до т.			
1	2	3	4	5
н12У	н13У	25.02	-	-
н13У	н7У	30.20	-	-
н7У	н6У	27.13	-	-
3. Сведения о характеристиках уточняемого земельного участка с кадастровым номером 47:03:1274002:6 :				
№ п/п	Наименование характеристики земельного участка	Значение характеристики		
1	2	3		
1.	Адрес земельного участка	-		
1.1.	Сведения о местоположении земельного участка (при отсутствии адреса) в структурированном в соответствии с федеральной информационной адресной системой виде	-		
1.2.	Дополнительные сведения о местоположении земельного участка	-		
2.	Площадь земельного участка ± величина погрешности определения (вычисления) площади (P ± ΔP), м2	777 ± 10		
3.	Формула, примененная для вычисления предельной погрешности определения площади земельного участка, с подставленными значениями и итоговые (вычисленные) значения (ΔP), м2	$\Delta P = 3.5 * M_t * \sqrt{P} = 3.5 * 0,1 * \sqrt{777} = 10$		
4.	Площадь земельного участка согласно сведениям Единого государственного реестра недвижимости (P _{кад}), м2	802		
5.	Оценка расхождения P и P _{кад} (P - P _{кад}), м2	25		
6.	Предельные минимальный и максимальный размеры земельного участка (P _{мин} и P _{макс}), м2	500 1200		
7.	Вид (виды) разрешенного использования	-		
7.1.	Дополнительные сведения об использовании земельного участка	-		
8.	Кадастровый или иной государственный учетный номер (инвентарный) здания, сооружения, объекта незавершенного строительства, расположенного на земельном участке	47:03:1258001:1673		
9.	Сведения о земельных участках (землях общего пользования, территории общего пользования), посредством которых обеспечивается доступ	47:03:0000000:22282		
10.	Иные сведения	-		
4. Пояснения к сведениям об уточняемом земельном участке с кадастровым номером 47:03:1274002:6 :				
1.	-			

Сведения об уточняемых земельных участках

1. Сведения о характерных точках границы уточняемого земельного участка с кадастровым номером 47:03:1274002:10 :

Система координат МСК-47, зона 2

Зона №2

Обозначение характерных точек границ	Координаты, м				Метод определения координат	Формулы, примененные для расчета средней квадратической погрешности определения координат характерных точек границ (Mt), с подставленными в такие формулы значениями и итоговые (вычисленные) значения Mt, м	Описание закрепления точки
	содержатся в Едином государственном реестре недвижимости		определены в результате выполнения комплексных кадастровых работ				
	X	Y	X	Y			
1	2	3	4	5	6	7	8
						-	
н4У	-	-	497500.05	2212448.03	Метод спутниковых геодезических измерений (определений)	Mt = 0.1	Закрепление отсутствует
н3У	-	-	497515.57	2212468.16	Метод спутниковых геодезических измерений (определений)	Mt = 0.1	Закрепление отсутствует
н14У	-	-	497511.25	2212471.95	Метод спутниковых геодезических измерений (определений)	Mt = 0.1	Закрепление отсутствует
н15У	-	-	497495.18	2212483.76	Метод спутниковых геодезических измерений (определений)	Mt = 0.1	Закрепление отсутствует
н16У	-	-	497491.98	2212485.31	Метод спутниковых геодезических измерений (определений)	Mt = 0.1	Закрепление отсутствует
н17У	-	-	497491.08	2212484.53	Метод спутниковых геодезических измерений (определений)	Mt = 0.1	Закрепление отсутствует
н18У	-	-	497482.37	2212468.54	Метод спутниковых геодезических измерений (определений)	Mt = 0.1	Закрепление отсутствует
н4У	-	-	497500.05	2212448.03	Метод спутниковых геодезических измерений (определений)	Mt = 0.1	Закрепление отсутствует

2. Сведения о частях границ уточняемого земельного участка с кадастровым номером 47:03:1274002:10 :				
Обозначение части границ		Горизонтальное проложение (S), м	Описание прохождения части границ	Сведения о согласовании местоположения границ (согласовано/спорное)
от т.	до т.			
1	2	3	4	5
н4У	н3У	25.42	-	-
н3У	н14У	5.75	-	-
н14У	н15У	19.94	-	-
н15У	н16У	3.56	-	-
н16У	н17У	1.19	-	-
н17У	н18У	18.21	-	-
н18У	н4У	27.08	-	-
3. Сведения о характеристиках уточняемого земельного участка с кадастровым номером 47:03:1274002:10 :				
№ п/п	Наименование характеристики земельного участка	Значение характеристики		
1	2	3		
1.	Адрес земельного участка	-		
1.1.	Сведения о местоположении земельного участка (при отсутствии адреса) в структурированном в соответствии с федеральной информационной адресной системой виде	-		
1.2.	Дополнительные сведения о местоположении земельного участка	-		
2.	Площадь земельного участка ± величина погрешности определения (вычисления) площади (P ± ΔP), м2	635 ± 9		
3.	Формула, примененная для вычисления предельной погрешности определения площади земельного участка, с подставленными значениями и итоговые (вычисленные) значения (ΔP), м2	$\Delta P = 3.5 * M_t * \sqrt{P} = 3.5 * 0,1 * \sqrt{635} = 9$		
4.	Площадь земельного участка согласно сведениям Единого государственного реестра недвижимости (P _{кад}), м2	635		
5.	Оценка расхождения P и P _{кад} (P - P _{кад}), м2	-		
6.	Предельные минимальный и максимальный размеры земельного участка (P _{мин} и P _{макс}), м2	500 1200		
7.	Вид (виды) разрешенного использования	-		
7.1.	Дополнительные сведения об использовании земельного участка	-		
8.	Кадастровый или иной государственный учетный номер (инвентарный) здания, сооружения, объекта незавершенного строительства, расположенного на земельном участке	-		
9.	Сведения о земельных участках (землях общего пользования, территории общего пользования), посредством которых обеспечивается доступ	47:03:0000000:22282		
10.	Иные сведения	-		
4. Пояснения к сведениям об уточняемом земельном участке с кадастровым номером 47:03:1274002:10 :				
1.	-			

Сведения об уточняемых земельных участках

1. Сведения о характерных точках границы уточняемого земельного участка с кадастровым номером 47:03:1274002:12 :

Система координат МСК-47, зона 2					Зона №2		
Обозначение характерных точек границ	Координаты, м				Метод определения координат	Формулы, примененные для расчета средней квадратической погрешности определения координат характерных точек границ (Mt), с подставленными в такие формулы значениями и итоговые (вычисленные) значения Mt, м	Описание закрепления точки
	содержатся в Едином государственном реестре недвижимости		определены в результате выполнения комплексных кадастровых работ				
	X	Y	X	Y			
1	2	3	4	5	6	7	8
						-	
н7У	-	-	497545.49	2212514.03	Метод спутниковых геодезических измерений (определений)	Mt = 0.1	Закрепление отсутствует
н19У	-	-	497522.31	2212534.45	Метод спутниковых геодезических измерений (определений)	Mt = 0.1	Закрепление отсутствует
н20У	-	-	497502.97	2212512.33	Метод спутниковых геодезических измерений (определений)	Mt = 0.1	Закрепление отсутствует
н8У	-	-	497526.65	2212492.40	Метод спутниковых геодезических измерений (определений)	Mt = 0.1	Закрепление отсутствует
н7У	-	-	497545.49	2212514.03	Метод спутниковых геодезических измерений (определений)	Mt = 0.1	Закрепление отсутствует

2. Сведения о частях границ уточняемого земельного участка с кадастровым номером 47:03:1274002:12 :

Обозначение части границ		Горизонтальное проложение (S), м	Описание прохождения части границ	Сведения о согласовании местоположения границ (согласовано/спорное)
от т.	до т.			
1	2	3	4	5
н7У	н19У	30.89	-	-
н19У	н20У	29.38	-	-
н20У	н8У	30.95	-	-
н8У	н7У	28.68	-	-

3. Сведения о характеристиках уточняемого земельного участка с кадастровым номером 47:03:1274002:12 :

№ п/п	Наименование характеристики земельного участка	Значение характеристики
1	2	3
1.	Адрес земельного участка	-

3. Сведения о характеристиках уточняемого земельного участка с кадастровым номером 47:03:1274002:12 :		
№ п/п	Наименование характеристики земельного участка	Значение характеристики
1	2	3
1.1.	Сведения о местоположении земельного участка (при отсутствии адреса) в структурированном в соответствии с федеральной информационной адресной системой виде	-
1.2.	Дополнительные сведения о местоположении земельного участка	-
2.	Площадь земельного участка \pm величина погрешности определения (вычисления) площади ($P \pm \Delta P$), м ²	898 \pm 10
3.	Формула, примененная для вычисления предельной погрешности определения площади земельного участка, с подставленными значениями и итоговые (вычисленные) значения (ΔP), м ²	$\Delta P = 3.5 * M_t * \sqrt{P} = 3.5 * 0,1 * \sqrt{898} = 10$
4.	Площадь земельного участка согласно сведениям Единого государственного реестра недвижимости ($R_{кад}$), м ²	911
5.	Оценка расхождения P и $R_{кад}$ ($P - R_{кад}$), м ²	13
6.	Предельные минимальный и максимальный размеры земельного участка ($R_{мин}$ и $R_{макс}$), м ²	500 1200
7.	Вид (виды) разрешенного использования	-
7.1.	Дополнительные сведения об использовании земельного участка	-
8.	Кадастровый или иной государственный учетный номер (инвентарный) здания, сооружения, объекта незавершенного строительства, расположенного на земельном участке	-
9.	Сведения о земельных участках (землях общего пользования, территории общего пользования), посредством которых обеспечивается доступ	47:03:0000000:22282
10.	Иные сведения	-
4. Пояснения к сведениям об уточняемом земельном участке с кадастровым номером 47:03:1274002:12 :		
1.	-	

Сведения об уточняемых земельных участках

1. Сведения о характерных точках границы уточняемого земельного участка с кадастровым номером 47:03:1274002:17 :

Система координат МСК-47, зона 2					Зона №2		
Обозначение характерных точек границ	Координаты, м				Метод определения координат	Формулы, примененные для расчета средней квадратической погрешности определения координат характерных точек границ (Mt), с подставленными в такие формулы значениями и итоговые (вычисленные) значения Mt, м	Описание закрепления точки
	содержатся в Едином государственном реестре недвижимости		определены в результате выполнения комплексных кадастровых работ				
	X	Y	X	Y			
1	2	3	4	5	6	7	8
						-	
н21У	-	-	497666.60	2212615.81	Метод спутниковых геодезических измерений (определений)	Mt = 0.1	Закрепление отсутствует
н22У	-	-	497694.12	2212658.79	Метод спутниковых геодезических измерений (определений)	Mt = 0.1	Закрепление отсутствует
н23У	-	-	497673.53	2212667.03	Метод спутниковых геодезических измерений (определений)	Mt = 0.1	Закрепление отсутствует
н24У	-	-	497664.01	2212648.84	Метод спутниковых геодезических измерений (определений)	Mt = 0.1	Закрепление отсутствует
н25У	-	-	497658.07	2212640.60	Метод спутниковых геодезических измерений (определений)	Mt = 0.1	Закрепление отсутствует
н26У	-	-	497658.43	2212618.15	Метод спутниковых геодезических измерений (определений)	Mt = 0.1	Закрепление отсутствует
н21У	-	-	497666.60	2212615.81	Метод спутниковых геодезических измерений (определений)	Mt = 0.1	Закрепление отсутствует

2. Сведения о частях границ уточняемого земельного участка с кадастровым номером 47:03:1274002:17 :

Обозначение части границ		Горизонтальное проложение (S), м	Описание прохождения части границ	Сведения о согласовании местоположения границ (согласовано/спорное)
от т.	до т.			
1	2	3	4	5
н21У	н22У	51.04	-	-
н22У	н23У	22.18	-	-
н23У	н24У	20.53	-	-

2. Сведения о частях границ уточняемого земельного участка с кадастровым номером 47:03:1274002:17 :				
Обозначение части границ		Горизонтальное проложение (S), м	Описание прохождения части границ	Сведения о согласовании местоположения границ (согласовано/спорное)
от т.	до т.			
1	2	3	4	5
н24У	н25У	10.16	-	-
н25У	н26У	22.45	-	-
н26У	н21У	8.50	-	-
3. Сведения о характеристиках уточняемого земельного участка с кадастровым номером 47:03:1274002:17 :				
№ п/п	Наименование характеристики земельного участка	Значение характеристики		
1	2	3		
1.	Адрес земельного участка	-		
1.1.	Сведения о местоположении земельного участка (при отсутствии адреса) в структурированном в соответствии с федеральной информационной адресной системой виде	-		
1.2.	Дополнительные сведения о местоположении земельного участка	-		
2.	Площадь земельного участка \pm величина погрешности определения (вычисления) площади ($P \pm \Delta P$), м ²	937 \pm 11		
3.	Формула, примененная для вычисления предельной погрешности определения площади земельного участка, с подставленными значениями и итоговые (вычисленные) значения (ΔP), м ²	$\Delta P = 3.5 * M_t * \sqrt{P} = 3.5 * 0,1 * \sqrt{937} = 11$		
4.	Площадь земельного участка согласно сведениям Единого государственного реестра недвижимости (Ркад), м ²	870		
5.	Оценка расхождения Р и Ркад ($P - P_{кад}$), м ²	67		
6.	Предельные минимальный и максимальный размеры земельного участка (Рмин и Рмакс), м ²	500 1200		
7.	Вид (виды) разрешенного использования	-		
7.1.	Дополнительные сведения об использовании земельного участка	-		
8.	Кадастровый или иной государственный учетный номер (инвентарный) здания, сооружения, объекта незавершенного строительства, расположенного на земельном участке	47:03:1274002:122 47:03:1274002:123		
9.	Сведения о земельных участках (землях общего пользования, территории общего пользования), посредством которых обеспечивается доступ	47:03:0000000:22282		
10.	Иные сведения	-		
4. Пояснения к сведениям об уточняемом земельном участке с кадастровым номером 47:03:1274002:17 :				
1.	-			

Сведения об уточняемых земельных участках

1. Сведения о характерных точках границы уточняемого земельного участка с кадастровым номером 47:03:1274002:21 :

Система координат МСК-47, зона 2

Зона №2

Обозначение характерных точек границ	Координаты, м				Метод определения координат	Формулы, примененные для расчета средней квадратической погрешности определения координат характерных точек границ (Mt), с подставленными в такие формулы значениями и итоговые (вычисленные) значения Mt, м	Описание закрепления точки
	содержатся в Едином государственном реестре недвижимости		определены в результате выполнения комплексных кадастровых работ				
	X	Y	X	Y			
1	2	3	4	5	6	7	8
						-	
н27У	-	-	497645.27	2212624.41	Метод спутниковых геодезических измерений (определений)	$Mt = 0.1$	Закрепление отсутствует
н28У	-	-	497650.76	2212644.95	Метод спутниковых геодезических измерений (определений)	$Mt = 0.1$	Закрепление отсутствует
н29У	-	-	497641.53	2212652.89	Метод спутниковых геодезических измерений (определений)	$Mt = 0.1$	Закрепление отсутствует
н30У	-	-	497622.65	2212665.95	Метод спутниковых геодезических измерений (определений)	$Mt = 0.1$	Закрепление отсутствует
н31У	-	-	497612.98	2212650.47	Метод спутниковых геодезических измерений (определений)	$Mt = 0.1$	Закрепление отсутствует
н32У	-	-	497612.80	2212648.93	Метод спутниковых геодезических измерений (определений)	$Mt = 0.1$	Закрепление отсутствует
н33У	-	-	497635.29	2212630.07	Метод спутниковых геодезических измерений (определений)	$Mt = 0.1$	Закрепление отсутствует
н27У	-	-	497645.27	2212624.41	Метод спутниковых геодезических измерений (определений)	$Mt = 0.1$	Закрепление отсутствует

2. Сведения о частях границ уточняемого земельного участка с кадастровым номером 47:03:1274002:21 :				
Обозначение части границ		Горизонтальное проложение (S), м	Описание прохождения части границ	Сведения о согласовании местоположения границ (согласовано/спорное)
от т.	до т.			
1	2	3	4	5
н27У	н28У	21.26	-	-
н28У	н29У	12.18	-	-
н29У	н30У	22.96	-	-
н30У	н31У	18.25	-	-
н31У	н32У	1.55	-	-
н32У	н33У	29.35	-	-
н33У	н27У	11.47	-	-
3. Сведения о характеристиках уточняемого земельного участка с кадастровым номером 47:03:1274002:21 :				
№ п/п	Наименование характеристики земельного участка	Значение характеристики		
1	2	3		
1.	Адрес земельного участка	-		
1.1.	Сведения о местоположении земельного участка (при отсутствии адреса) в структурированном в соответствии с федеральной информационной адресной системой виде	-		
1.2.	Дополнительные сведения о местоположении земельного участка	-		
2.	Площадь земельного участка ± величина погрешности определения (вычисления) площади ($P \pm \Delta P$), м ²	795 ± 10		
3.	Формула, примененная для вычисления предельной погрешности определения площади земельного участка, с подставленными значениями и итоговые (вычисленные) значения (ΔP), м ²	$\Delta P = 3.5 * M_t * \sqrt{P} = 3.5 * 0,1 * \sqrt{795} = 10$		
4.	Площадь земельного участка согласно сведениям Единого государственного реестра недвижимости (Р _{кад}), м ²	731		
5.	Оценка расхождения Р и Р _{кад} (Р - Р _{кад}), м ²	64		
6.	Предельные минимальный и максимальный размеры земельного участка (Р _{мин} и Р _{макс}), м ²	500 1200		
7.	Вид (виды) разрешенного использования	-		
7.1.	Дополнительные сведения об использовании земельного участка	-		
8.	Кадастровый или иной государственный учетный номер (инвентарный) здания, сооружения, объекта незавершенного строительства, расположенного на земельном участке	47:03:1258001:1271		
9.	Сведения о земельных участках (землях общего пользования, территории общего пользования), посредством которых обеспечивается доступ	47:03:0000000:22282		
10.	Иные сведения	-		
4. Пояснения к сведениям об уточняемом земельном участке с кадастровым номером 47:03:1274002:21 :				
1.	-			

Сведения об уточняемых земельных участках

1. Сведения о характерных точках границы уточняемого земельного участка с кадастровым номером 47:03:1274002:25 :

Система координат МСК-47, зона 2

Зона №2

Обозначение характерных точек границ	Координаты, м				Метод определения координат	Формулы, примененные для расчета средней квадратической погрешности определения координат характерных точек границ (Mt), с подставленными в такие формулы значениями и итоговые (вычисленные) значения Mt, м	Описание закрепления точки
	содержатся в Едином государственном реестре недвижимости		определены в результате выполнения комплексных кадастровых работ				
	X	Y	X	Y			
1	2	3	4	5	6	7	8
						-	
н34У	-	-	497465.97	2212439.73	Метод спутниковых геодезических измерений (определений)	Mt = 0.1	Закрепление отсутствует
н35У	-	-	497454.12	2212454.84	Метод спутниковых геодезических измерений (определений)	Mt = 0.1	Закрепление отсутствует
н36У	-	-	497429.96	2212433.89	Метод спутниковых геодезических измерений (определений)	Mt = 0.1	Закрепление отсутствует
н37У	-	-	497429.29	2212433.09	Метод спутниковых геодезических измерений (определений)	Mt = 0.1	Закрепление отсутствует
н38У	-	-	497438.38	2212425.25	Метод спутниковых геодезических измерений (определений)	Mt = 0.1	Закрепление отсутствует
н39У	-	-	497446.20	2212419.01	Метод спутниковых геодезических измерений (определений)	Mt = 0.1	Закрепление отсутствует
н40У	-	-	497459.97	2212433.44	Метод спутниковых геодезических измерений (определений)	Mt = 0.1	Закрепление отсутствует
н34У	-	-	497465.97	2212439.73	Метод спутниковых геодезических измерений (определений)	Mt = 0.1	Закрепление отсутствует

2. Сведения о частях границ уточняемого земельного участка с кадастровым номером 47:03:1274002:25 :				
Обозначение части границ		Горизонтальное проложение (S), м	Описание прохождения части границ	Сведения о согласовании местоположения границ (согласовано/спорное)
от т.	до т.			
1	2	3	4	5
н34У	н35У	19.20	-	-
н35У	н36У	31.98	-	-
н36У	н37У	1.04	-	-
н37У	н38У	12.00	-	-
н38У	н39У	10.00	-	-
н39У	н40У	19.95	-	-
н40У	н34У	8.69	-	-
3. Сведения о характеристиках уточняемого земельного участка с кадастровым номером 47:03:1274002:25 :				
№ п/п	Наименование характеристики земельного участка	Значение характеристики		
1	2	3		
1.	Адрес земельного участка	-		
1.1.	Сведения о местоположении земельного участка (при отсутствии адреса) в структурированном в соответствии с федеральной информационной адресной системой виде	-		
1.2.	Дополнительные сведения о местоположении земельного участка	-		
2.	Площадь земельного участка ± величина погрешности определения (вычисления) площади (P ± ΔP), м2	636 ± 9		
3.	Формула, примененная для вычисления предельной погрешности определения площади земельного участка, с подставленными значениями и итоговые (вычисленные) значения (ΔP), м2	$\Delta P = 3.5 * M_t * \sqrt{P} = 3.5 * 0,1 * \sqrt{636} = 9$		
4.	Площадь земельного участка согласно сведениям Единого государственного реестра недвижимости (P _{кад}), м2	634		
5.	Оценка расхождения P и P _{кад} (P - P _{кад}), м2	2		
6.	Предельные минимальный и максимальный размеры земельного участка (P _{мин} и P _{макс}), м2	500 1200		
7.	Вид (виды) разрешенного использования	-		
7.1.	Дополнительные сведения об использовании земельного участка	-		
8.	Кадастровый или иной государственный учетный номер (инвентарный) здания, сооружения, объекта незавершенного строительства, расположенного на земельном участке	-		
9.	Сведения о земельных участках (землях общего пользования, территории общего пользования), посредством которых обеспечивается доступ	47:03:0000000:22282		
10.	Иные сведения	-		
4. Пояснения к сведениям об уточняемом земельном участке с кадастровым номером 47:03:1274002:25 :				
1.	-			

Сведения об уточняемых земельных участках

1. Сведения о характерных точках границы уточняемого земельного участка с кадастровым номером 47:03:1274002:29 :

Система координат МСК-47, зона 2					Зона №2		
Обозначение характерных точек границ	Координаты, м				Метод определения координат	Формулы, примененные для расчета средней квадратической погрешности определения координат характерных точек границ (Mt), с подставленными в такие формулы значениями и итоговые (вычисленные) значения Mt, м	Описание закрепления точки
	содержатся в Едином государственном реестре недвижимости		определены в результате выполнения комплексных кадастровых работ				
	X	Y	X	Y			
1	2	3	4	5	6	7	8
						-	
н20У	-	-	497502.97	2212512.33	Метод спутниковых геодезических измерений (определений)	Mt = 0.1	Закрепление отсутствует
н19У	-	-	497522.31	2212534.45	Метод спутниковых геодезических измерений (определений)	Mt = 0.1	Закрепление отсутствует
н41У	-	-	497495.85	2212557.38	Метод спутниковых геодезических измерений (определений)	Mt = 0.1	Закрепление отсутствует
н42У	-	-	497487.62	2212542.02	Метод спутниковых геодезических измерений (определений)	Mt = 0.1	Закрепление отсутствует
н43У	-	-	497481.74	2212530.50	Метод спутниковых геодезических измерений (определений)	Mt = 0.1	Закрепление отсутствует
н44У	-	-	497496.80	2212517.42	Метод спутниковых геодезических измерений (определений)	Mt = 0.1	Закрепление отсутствует
н20У	-	-	497502.97	2212512.33	Метод спутниковых геодезических измерений (определений)	Mt = 0.1	Закрепление отсутствует

2. Сведения о частях границ уточняемого земельного участка с кадастровым номером 47:03:1274002:29 :

Обозначение части границ		Горизонтальное проложение (S), м	Описание прохождения части границ	Сведения о согласовании местоположения границ (согласовано/спорное)
от т.	до т.			
1	2	3	4	5
н20У	н19У	29.38	-	-
н19У	н41У	35.01	-	-
н41У	н42У	17.43	-	-

2. Сведения о частях границ уточняемого земельного участка с кадастровым номером 47:03:1274002:29 :				
Обозначение части границ		Горизонтальное проложение (S), м	Описание прохождения части границ	Сведения о согласовании местоположения границ (согласовано/спорное)
от т.	до т.			
1	2	3	4	5
н42У	н43У	12.93	-	-
н43У	н44У	19.95	-	-
н44У	н20У	8.00	-	-
3. Сведения о характеристиках уточняемого земельного участка с кадастровым номером 47:03:1274002:29 :				
№ п/п	Наименование характеристики земельного участка	Значение характеристики		
1	2	3		
1.	Адрес земельного участка	-		
1.1.	Сведения о местоположении земельного участка (при отсутствии адреса) в структурированном в соответствии с федеральной информационной адресной системой виде	-		
1.2.	Дополнительные сведения о местоположении земельного участка	-		
2.	Площадь земельного участка \pm величина погрешности определения (вычисления) площади ($P \pm \Delta P$), м ²	932 \pm 11		
3.	Формула, примененная для вычисления предельной погрешности определения площади земельного участка, с подставленными значениями и итоговые (вычисленные) значения (ΔP), м ²	$\Delta P = 3.5 * M_t * \sqrt{P} = 3.5 * 0,1 * \sqrt{932} = 11$		
4.	Площадь земельного участка согласно сведениям Единого государственного реестра недвижимости (Ркад), м ²	924		
5.	Оценка расхождения Р и Ркад ($P - P_{кад}$), м ²	8		
6.	Предельные минимальный и максимальный размеры земельного участка (Рмин и Рмакс), м ²	500 1200		
7.	Вид (виды) разрешенного использования	-		
7.1.	Дополнительные сведения об использовании земельного участка	-		
8.	Кадастровый или иной государственный учетный номер (инвентарный) здания, сооружения, объекта незавершенного строительства, расположенного на земельном участке	47:03:1274002:124		
9.	Сведения о земельных участках (землях общего пользования, территории общего пользования), посредством которых обеспечивается доступ	47:03:0000000:22282		
10.	Иные сведения	-		
4. Пояснения к сведениям об уточняемом земельном участке с кадастровым номером 47:03:1274002:29 :				
1.	-			

Сведения об уточняемых земельных участках

1. Сведения о характерных точках границы уточняемого земельного участка с кадастровым номером 47:03:1274002:31 :

Система координат МСК-47, зона 2

Зона №2

Обозначение характерных точек границ	Координаты, м				Метод определения координат	Формулы, примененные для расчета средней квадратической погрешности определения координат характерных точек границ (Mt), с подставленными в такие формулы значениями и итоговые (вычисленные) значения Mt, м	Описание закрепления точки
	содержатся в Едином государственном реестре недвижимости		определены в результате выполнения комплексных работ				
	X	Y	X	Y			
1	2	3	4	5	6	7	8
						-	
н45У	-	-	497480.10	2212528.17	Метод спутниковых геодезических измерений (определений)	$Mt = 0.1$	Закрепление отсутствует
н43У	-	-	497481.74	2212530.50	Метод спутниковых геодезических измерений (определений)	$Mt = 0.1$	Закрепление отсутствует
н42У	-	-	497487.62	2212542.02	Метод спутниковых геодезических измерений (определений)	$Mt = 0.1$	Закрепление отсутствует
н41У	-	-	497495.85	2212557.38	Метод спутниковых геодезических измерений (определений)	$Mt = 0.1$	Закрепление отсутствует
н46У	-	-	497497.75	2212562.03	Метод спутниковых геодезических измерений (определений)	$Mt = 0.1$	Закрепление отсутствует
н47У	-	-	497488.58	2212567.15	Метод спутниковых геодезических измерений (определений)	$Mt = 0.1$	Закрепление отсутствует
н48У	-	-	497485.62	2212566.90	Метод спутниковых геодезических измерений (определений)	$Mt = 0.1$	Закрепление отсутствует
н49У	-	-	497467.24	2212575.41	Метод спутниковых геодезических измерений (определений)	$Mt = 0.1$	Закрепление отсутствует
н50У	-	-	497466.99	2212563.65	Метод спутниковых геодезических измерений (определений)	$Mt = 0.1$	Закрепление отсутствует
н51У	-	-	497466.49	2212538.03	Метод спутниковых геодезических измерений (определений)	$Mt = 0.1$	Закрепление отсутствует

1. Сведения о характерных точках границы уточняемого земельного участка с кадастровым номером 47:03:1274002:31 :							
Система координат МСК-47, зона 2							Зона № 2
Обозначение характерных точек границ	Координаты, м				Метод определения координат	Формулы, примененные для расчета средней квадратической погрешности определения координат характерных точек границ (Mt), с подставленными в такие формулы значениями и итоговые (вычисленные) значения Mt, м	Описание закрепления точки
	содержатся в Едином государственном реестре недвижимости		определены в результате выполнения комплексных кадастровых работ				
	X	Y	X	Y			
1	2	3	4	5	6	7	8
н45У	-	-	497480.10	2212528.17	Метод спутниковых геодезических измерений (определений)	Mt = 0.1	Закрепление отсутствует
2. Сведения о частях границ уточняемого земельного участка с кадастровым номером 47:03:1274002:31 :							
Обозначение части границ		Горизонтальное проложение (S), м	Описание прохождения части границ	Сведения о согласовании местоположения границ (согласовано/спорное)			
от т.	до т.						
1	2	3	4	5			
н45У	н43У	2.85	-	-			
н43У	н42У	12.93	-	-			
н42У	н41У	17.43	-	-			
н41У	н46У	5.02	-	-			
н46У	н47У	10.50	-	-			
н47У	н48У	2.97	-	-			
н48У	н49У	20.25	-	-			
н49У	н50У	11.76	-	-			
н50У	н51У	25.62	-	-			
н51У	н45У	16.81	-	-			
3. Сведения о характеристиках уточняемого земельного участка с кадастровым номером 47:03:1274002:31 :							
№ п/п	Наименование характеристики земельного участка		Значение характеристики				
1	2		3				
1.	Адрес земельного участка		-				
1.1.	Сведения о местоположении земельного участка (при отсутствии адреса) в структурированном в соответствии с федеральной информационной адресной системой виде		-				
1.2.	Дополнительные сведения о местоположении земельного участка		-				
2.	Площадь земельного участка ± величина погрешности определения (вычисления) площади (P ± ΔP), м2		907 ± 11				
3.	Формула, примененная для вычисления предельной погрешности определения площади земельного участка, с подставленными значениями и итоговые (вычисленные) значения (ΔP), м2		$\Delta P = 3.5 * Mt * \sqrt{P} = 3.5 * 0,1 * \sqrt{907} = 11$				
4.	Площадь земельного участка согласно сведениям Единого государственного реестра недвижимости (Pкад), м2		923				

3. Сведения о характеристиках уточняемого земельного участка с кадастровым номером 47:03:1274002:31 :

№ п/п	Наименование характеристики земельного участка	Значение характеристики
1	2	3
5.	Оценка расхождения Р и Ркад (Р - Ркад), м2	16
6.	Предельные минимальный и максимальный размеры земельного участка (Рмин и Рмакс), м2	500 1200
7.	Вид (виды) разрешенного использования	-
7.1.	Дополнительные сведения об использовании земельного участка	-
8.	Кадастровый или иной государственный учетный номер (инвентарный) здания, сооружения, объекта незавершенного строительства, расположенного на земельном участке	-
9.	Сведения о земельных участках (землях общего пользования, территории общего пользования), посредством которых обеспечивается доступ	47:03:0000000:22282
10.	Иные сведения	-

4. Пояснения к сведениям об уточняемом земельном участке с кадастровым номером 47:03:1274002:31 :

1.	-
----	---

Сведения об уточняемых земельных участках

1. Сведения о характерных точках границы уточняемого земельного участка с кадастровым номером 47:03:1274002:34 :

Система координат МСК-47, зона 2					Зона №2		
Обозначение характерных точек границ	Координаты, м				Метод определения координат	Формулы, примененные для расчета средней квадратической погрешности определения координат характерных точек границ (Mt), с подставленными в такие формулы значениями и итоговые (вычисленные) значения Mt, м	Описание закрепления точки
	содержатся в Едином государственном реестре недвижимости		определены в результате выполнения комплексных кадастровых работ				
	X	Y	X	Y			
1	2	3	4	5	6	7	8
						-	
н52У	-	-	497599.95	2212613.19	Метод спутниковых геодезических измерений (определений)	$Mt = 0.1$	Закрепление отсутствует
н53У	-	-	497610.57	2212626.46	Метод спутниковых геодезических измерений (определений)	$Mt = 0.1$	Закрепление отсутствует
н54У	-	-	497590.03	2212641.83	Метод спутниковых геодезических измерений (определений)	$Mt = 0.1$	Закрепление отсутствует
н55У	-	-	497584.69	2212648.29	Метод спутниковых геодезических измерений (определений)	$Mt = 0.1$	Закрепление отсутствует
н56У	-	-	497562.35	2212664.35	Метод спутниковых геодезических измерений (определений)	$Mt = 0.1$	Закрепление отсутствует
н57У	-	-	497553.94	2212651.90	Метод спутниковых геодезических измерений (определений)	$Mt = 0.1$	Закрепление отсутствует
н58У	-	-	497568.68	2212640.23	Метод спутниковых геодезических измерений (определений)	$Mt = 0.1$	Закрепление отсутствует
н59У	-	-	497585.87	2212625.18	Метод спутниковых геодезических измерений (определений)	$Mt = 0.1$	Закрепление отсутствует
н60У	-	-	497586.04	2212625.37	Метод спутниковых геодезических измерений (определений)	$Mt = 0.1$	Закрепление отсутствует
н52У	-	-	497599.95	2212613.19	Метод спутниковых геодезических измерений (определений)	$Mt = 0.1$	Закрепление отсутствует

2. Сведения о частях границ уточняемого земельного участка с кадастровым номером 47:03:1274002:34 :				
Обозначение части границ		Горизонтальное проложение (S), м	Описание прохождения части границ	Сведения о согласовании местоположения границ (согласовано/спорное)
от т.	до т.			
1	2	3	4	5
н52У	н53У	17.00	-	-
н53У	н54У	25.65	-	-
н54У	н55У	8.38	-	-
н55У	н56У	27.51	-	-
н56У	н57У	15.02	-	-
н57У	н58У	18.80	-	-
н58У	н59У	22.85	-	-
н59У	н60У	0.25	-	-
н60У	н52У	18.49	-	-
3. Сведения о характеристиках уточняемого земельного участка с кадастровым номером 47:03:1274002:34 :				
№ п/п	Наименование характеристики земельного участка	Значение характеристики		
1	2	3		
1.	Адрес земельного участка	-		
1.1.	Сведения о местоположении земельного участка (при отсутствии адреса) в структурированном в соответствии с федеральной информационной адресной системой виде	-		
1.2.	Дополнительные сведения о местоположении земельного участка	-		
2.	Площадь земельного участка ± величина погрешности определения (вычисления) площади (P ± ΔP), м2	965 ± 11		
3.	Формула, примененная для вычисления предельной погрешности определения площади земельного участка, с подставленными значениями и итоговые (вычисленные) значения (ΔP), м2	$\Delta P = 3.5 * M_t * \sqrt{P} = 3.5 * 0,1 * \sqrt{965} = 11$		
4.	Площадь земельного участка согласно сведениям Единого государственного реестра недвижимости (Ркад), м2	965		
5.	Оценка расхождения P и Ркад (P - Ркад), м2	-		
6.	Предельные минимальный и максимальный размеры земельного участка (Рмин и Рмакс), м2	500 1200		
7.	Вид (виды) разрешенного использования	-		
7.1.	Дополнительные сведения об использовании земельного участка	-		
8.	Кадастровый или иной государственный учетный номер (инвентарный) здания, сооружения, объекта незавершенного строительства, расположенного на земельном участке	47:03:1274002:131		
9.	Сведения о земельных участках (землях общего пользования, территории общего пользования), посредством которых обеспечивается доступ	47:03:0000000:22282		
10.	Иные сведения	-		
4. Пояснения к сведениям об уточняемом земельном участке с кадастровым номером 47:03:1274002:34 :				
1.	-			

Сведения об уточняемых земельных участках

1. Сведения о характерных точках границы уточняемого земельного участка с кадастровым номером 47:03:1274002:35 :

Система координат МСК-47, зона 2

Зона №2

Обозначение характерных точек границ	Координаты, м				Метод определения координат	Формулы, примененные для расчета средней квадратической погрешности определения координат характерных точек границ (Mt), с подставленными в такие формулы значениями и итоговые (вычисленные) значения Mt, м	Описание закрепления точки
	содержатся в Едином государственном реестре недвижимости		определены в результате выполнения комплексных работ				
	X	Y	X	Y			
1	2	3	4	5	6	7	8
						-	
н61У	-	-	497618.03	2212635.81	Метод спутниковых геодезических измерений (определений)	Mt = 0.1	Закрепление отсутствует
н62У	-	-	497607.16	2212643.96	Метод спутниковых геодезических измерений (определений)	Mt = 0.1	Закрепление отсутствует
н63У	-	-	497607.25	2212647.55	Метод спутниковых геодезических измерений (определений)	Mt = 0.1	Закрепление отсутствует
н64У	-	-	497591.53	2212661.34	Метод спутниковых геодезических измерений (определений)	Mt = 0.1	Закрепление отсутствует
н65У	-	-	497579.98	2212672.40	Метод спутниковых геодезических измерений (определений)	Mt = 0.1	Закрепление отсутствует
н66У	-	-	497572.52	2212678.87	Метод спутниковых геодезических измерений (определений)	Mt = 0.1	Закрепление отсутствует
н67У	-	-	497568.18	2212680.64	Метод спутниковых геодезических измерений (определений)	Mt = 0.1	Закрепление отсутствует
н68У	-	-	497558.99	2212666.76	Метод спутниковых геодезических измерений (определений)	Mt = 0.1	Закрепление отсутствует
н56У	-	-	497562.35	2212664.35	Метод спутниковых геодезических измерений (определений)	Mt = 0.1	Закрепление отсутствует
н55У	-	-	497584.69	2212648.29	Метод спутниковых геодезических измерений (определений)	Mt = 0.1	Закрепление отсутствует

1. Сведения о характерных точках границы уточняемого земельного участка с кадастровым номером 47:03:1274002:35 :

Система координат МСК-47, зона 2					Зона № 2		
Обозначение характерных точек границ	Координаты, м				Метод определения координат	Формулы, примененные для расчета средней квадратической погрешности определения координат характерных точек границ (Mt), с подставленными в такие формулы значениями и итоговые (вычисленные) значения Mt, м	Описание закрепления точки
	содержатся в Едином государственном реестре недвижимости		определены в результате выполнения комплексных кадастровых работ				
	X	Y	X	Y			
1	2	3	4	5	6	7	8
н54У	-	-	497590.03	2212641.83	Метод спутниковых геодезических измерений (определений)	Mt = 0.1	Закрепление отсутствует
н53У	-	-	497610.57	2212626.46	Метод спутниковых геодезических измерений (определений)	Mt = 0.1	Закрепление отсутствует
н69У	-	-	497615.52	2212630.88	Метод спутниковых геодезических измерений (определений)	Mt = 0.1	Закрепление отсутствует
н70У	-	-	497617.03	2212633.18	Метод спутниковых геодезических измерений (определений)	Mt = 0.1	Закрепление отсутствует
н61У	-	-	497618.03	2212635.81	Метод спутниковых геодезических измерений (определений)	Mt = 0.1	Закрепление отсутствует

2. Сведения о частях границ уточняемого земельного участка с кадастровым номером 47:03:1274002:35 :

Обозначение части границ		Горизонтальное проложение (S), м	Описание прохождения части границ	Сведения о согласовании местоположения границ (согласовано/спорное)
от т.	до т.			
1	2	3	4	5
н61У	н62У	13.59	-	-
н62У	н63У	3.59	-	-
н63У	н64У	20.91	-	-
н64У	н65У	15.99	-	-
н65У	н66У	9.87	-	-
н66У	н67У	4.69	-	-
н67У	н68У	16.65	-	-
н68У	н56У	4.13	-	-
н56У	н55У	27.51	-	-
н55У	н54У	8.38	-	-
н54У	н53У	25.65	-	-
н53У	н69У	6.64	-	-
н69У	н70У	2.75	-	-

2. Сведения о частях границ уточняемого земельного участка с кадастровым номером 47:03:1274002:35 :				
Обозначение части границ		Горизонтальное проложение (S), м	Описание прохождения части границ	Сведения о согласовании местоположения границ (согласовано/спорное)
от т.	до т.			
1	2	3	4	5
н70У	н61У	2.81	-	-
3. Сведения о характеристиках уточняемого земельного участка с кадастровым номером 47:03:1274002:35 :				
№ п/п	Наименование характеристики земельного участка	Значение характеристики		
1	2	3		
1.	Адрес земельного участка	-		
1.1.	Сведения о местоположении земельного участка (при отсутствии адреса) в структурированном в соответствии с федеральной информационной адресной системой виде	-		
1.2.	Дополнительные сведения о местоположении земельного участка	-		
2.	Площадь земельного участка ± величина погрешности определения (вычисления) площади (P ± ΔP), м2	1000 ± 11		
3.	Формула, примененная для вычисления предельной погрешности определения площади земельного участка, с подставленными значениями и итоговые (вычисленные) значения (ΔP), м2	$\Delta P = 3.5 * M_t * \sqrt{P} = 3.5 * 0,1 * \sqrt{1000} = 11$		
4.	Площадь земельного участка согласно сведениям Единого государственного реестра недвижимости (P _{кад}), м2	1000		
5.	Оценка расхождения P и P _{кад} (P - P _{кад}), м2	-		
6.	Предельные минимальный и максимальный размеры земельного участка (P _{мин} и P _{макс}), м2	500 1200		
7.	Вид (виды) разрешенного использования	-		
7.1.	Дополнительные сведения об использовании земельного участка	-		
8.	Кадастровый или иной государственный учетный номер (инвентарный) здания, сооружения, объекта незавершенного строительства, расположенного на земельном участке	47:03:1274002:131		
9.	Сведения о земельных участках (землях общего пользования, территории общего пользования), посредством которых обеспечивается доступ	47:03:0000000:22282		
10.	Иные сведения	-		
4. Пояснения к сведениям об уточняемом земельном участке с кадастровым номером 47:03:1274002:35 :				
1.	-			

Сведения об уточняемых земельных участках

1. Сведения о характерных точках границы уточняемого земельного участка с кадастровым номером 47:03:1274002:37 :

Система координат МСК-47, зона 2					Зона №2		
Обозначение характерных точек границ	Координаты, м				Метод определения координат	Формулы, примененные для расчета средней квадратической погрешности определения координат характерных точек границ (Mt), с подставленными в такие формулы значениями и итоговые (вычисленные) значения Mt, м	Описание закрепления точки
	содержатся в Едином государственном реестре недвижимости		определены в результате выполнения комплексных работ				
	X	Y	X	Y			
1	2	3	4	5	6	7	8
						-	
н71У	-	-	497440.56	2212502.08	Метод спутниковых геодезических измерений (определений)	$Mt = 0.1$	Закрепление отсутствует
н72У	-	-	497441.57	2212504.40	Метод спутниковых геодезических измерений (определений)	$Mt = 0.1$	Закрепление отсутствует
н73У	-	-	497439.04	2212516.73	Метод спутниковых геодезических измерений (определений)	$Mt = 0.1$	Закрепление отсутствует
н74У	-	-	497437.15	2212527.28	Метод спутниковых геодезических измерений (определений)	$Mt = 0.1$	Закрепление отсутствует
н75У	-	-	497431.66	2212524.03	Метод спутниковых геодезических измерений (определений)	$Mt = 0.1$	Закрепление отсутствует
н76У	-	-	497421.03	2212518.57	Метод спутниковых геодезических измерений (определений)	$Mt = 0.1$	Закрепление отсутствует
н77У	-	-	497408.01	2212511.13	Метод спутниковых геодезических измерений (определений)	$Mt = 0.1$	Закрепление отсутствует
н78У	-	-	497407.53	2212488.76	Метод спутниковых геодезических измерений (определений)	$Mt = 0.1$	Закрепление отсутствует
н79У	-	-	497416.72	2212491.84	Метод спутниковых геодезических измерений (определений)	$Mt = 0.1$	Закрепление отсутствует
н80У	-	-	497421.42	2212493.87	Метод спутниковых геодезических измерений (определений)	$Mt = 0.1$	Закрепление отсутствует

1. Сведения о характерных точках границы уточняемого земельного участка с кадастровым номером 47:03:1274002:37 :							
Система координат МСК-47, зона 2							Зона № 2
Обозначение характерных точек границ	Координаты, м				Метод определения координат	Формулы, примененные для расчета средней квадратической погрешности определения координат характерных точек границ (Mt), с подставленными в такие формулы значениями и итоговые (вычисленные) значения Mt, м	Описание закрепления точки
	содержатся в Едином государственном реестре недвижимости		определены в результате выполнения комплексных кадастровых работ				
	X	Y	X	Y			
1	2	3	4	5	6	7	8
н81У	-	-	497429.57	2212497.96	Метод спутниковых геодезических измерений (определений)	Mt = 0.1	Закрепление отсутствует
н82У	-	-	497436.35	2212500.20	Метод спутниковых геодезических измерений (определений)	Mt = 0.1	Закрепление отсутствует
н71У	-	-	497440.56	2212502.08	Метод спутниковых геодезических измерений (определений)	Mt = 0.1	Закрепление отсутствует
2. Сведения о частях границ уточняемого земельного участка с кадастровым номером 47:03:1274002:37 :							
Обозначение части границ		Горизонтальное проложение (S), м	Описание прохождения части границ	Сведения о согласовании местоположения границ (согласовано/спорное)			
от т.	до т.						
1	2	3	4	5			
н71У	н72У	2.53	-	-			
н72У	н73У	12.59	-	-			
н73У	н74У	10.72	-	-			
н74У	н75У	6.38	-	-			
н75У	н76У	11.95	-	-			
н76У	н77У	15.00	-	-			
н77У	н78У	22.38	-	-			
н78У	н79У	9.69	-	-			
н79У	н80У	5.12	-	-			
н80У	н81У	9.12	-	-			
н81У	н82У	7.14	-	-			
н82У	н71У	4.61	-	-			
3. Сведения о характеристиках уточняемого земельного участка с кадастровым номером 47:03:1274002:37 :							
№ п/п	Наименование характеристики земельного участка			Значение характеристики			
1	2			3			
1.	Адрес земельного участка			-			

3. Сведения о характеристиках уточняемого земельного участка с кадастровым номером 47:03:1274002:37 :		
№ п/п	Наименование характеристики земельного участка	Значение характеристики
1	2	3
1.1.	Сведения о местоположении земельного участка (при отсутствии адреса) в структурированном в соответствии с федеральной информационной адресной системой виде	-
1.2.	Дополнительные сведения о местоположении земельного участка	-
2.	Площадь земельного участка \pm величина погрешности определения (вычисления) площади ($P \pm \Delta P$), м ²	783 \pm 10
3.	Формула, примененная для вычисления предельной погрешности определения площади земельного участка, с подставленными значениями и итоговые (вычисленные) значения (ΔP), м ²	$\Delta P = 3.5 * M_t * \sqrt{P} = 3.5 * 0,1 * \sqrt{783} = 10$
4.	Площадь земельного участка согласно сведениям Единого государственного реестра недвижимости ($R_{\text{кад}}$), м ²	776
5.	Оценка расхождения P и $R_{\text{кад}}$ ($P - R_{\text{кад}}$), м ²	7
6.	Предельные минимальный и максимальный размеры земельного участка ($R_{\text{мин}}$ и $R_{\text{макс}}$), м ²	500 1200
7.	Вид (виды) разрешенного использования	-
7.1.	Дополнительные сведения об использовании земельного участка	-
8.	Кадастровый или иной государственный учетный номер (инвентарный) здания, сооружения, объекта незавершенного строительства, расположенного на земельном участке	-
9.	Сведения о земельных участках (землях общего пользования, территории общего пользования), посредством которых обеспечивается доступ	47:03:0000000:22282
10.	Иные сведения	-
4. Пояснения к сведениям об уточняемом земельном участке с кадастровым номером 47:03:1274002:37 :		
1.	-	

Сведения об уточняемых земельных участках

1. Сведения о характерных точках границы уточняемого земельного участка с кадастровым номером 47:03:1274002:40 :

Система координат МСК-47, зона 2					Зона №2		
Обозначение характерных точек границ	Координаты, м				Метод определения координат	Формулы, примененные для расчета средней квадратической погрешности определения координат характерных точек границ (Mt), с подставленными в такие формулы значениями и итоговые (вычисленные) значения Mt, м	Описание закрепления точки
	содержатся в Едином государственном реестре недвижимости		определены в результате выполнения комплексных кадастровых работ				
	X	Y	X	Y			
1	2	3	4	5	6	7	8
						-	
н51У	-	-	497466.49	2212538.03	Метод спутниковых геодезических измерений (определений)	Mt = 0.1	Закрепление отсутствует
н50У	-	-	497466.99	2212563.65	Метод спутниковых геодезических измерений (определений)	Mt = 0.1	Закрепление отсутствует
н83У	-	-	497455.74	2212559.68	Метод спутниковых геодезических измерений (определений)	Mt = 0.1	Закрепление отсутствует
н84У	-	-	497432.23	2212551.79	Метод спутниковых геодезических измерений (определений)	Mt = 0.1	Закрепление отсутствует
н85У	-	-	497432.31	2212551.53	Метод спутниковых геодезических измерений (определений)	Mt = 0.1	Закрепление отсутствует
н86У	-	-	497436.07	2212535.76	Метод спутниковых геодезических измерений (определений)	Mt = 0.1	Закрепление отсутствует
н51У	-	-	497466.49	2212538.03	Метод спутниковых геодезических измерений (определений)	Mt = 0.1	Закрепление отсутствует

2. Сведения о частях границ уточняемого земельного участка с кадастровым номером 47:03:1274002:40 :

Обозначение части границ		Горизонтальное проложение (S), м	Описание прохождения части границ	Сведения о согласовании местоположения границ (согласовано/спорное)
от т.	до т.			
1	2	3	4	5
н51У	н50У	25.62	-	-
н50У	н83У	11.93	-	-
н83У	н84У	24.80	-	-

2. Сведения о частях границ уточняемого земельного участка с кадастровым номером 47:03:1274002:40 :				
Обозначение части границ		Горизонтальное проложение (S), м	Описание прохождения части границ	Сведения о согласовании местоположения границ (согласовано/спорное)
от т.	до т.			
1	2	3	4	5
н84У	н85У	0.27	-	-
н85У	н86У	16.21	-	-
н86У	н51У	30.50	-	-
3. Сведения о характеристиках уточняемого земельного участка с кадастровым номером 47:03:1274002:40 :				
№ п/п	Наименование характеристики земельного участка	Значение характеристики		
1	2	3		
1.	Адрес земельного участка	-		
1.1.	Сведения о местоположении земельного участка (при отсутствии адреса) в структурированном в соответствии с федеральной информационной адресной системой виде	-		
1.2.	Дополнительные сведения о местоположении земельного участка	-		
2.	Площадь земельного участка ± величина погрешности определения (вычисления) площади (P ± ΔP), м2	688 ± 9		
3.	Формула, примененная для вычисления предельной погрешности определения площади земельного участка, с подставленными значениями и итоговые (вычисленные) значения (ΔP), м2	$\Delta P = 3.5 * M_t * \sqrt{P} = 3.5 * 0,1 * \sqrt{688} = 9$		
4.	Площадь земельного участка согласно сведениям Единого государственного реестра недвижимости (P _{кад}), м2	724		
5.	Оценка расхождения P и P _{кад} (P - P _{кад}), м2	36		
6.	Предельные минимальный и максимальный размеры земельного участка (P _{мин} и P _{макс}), м2	500 1200		
7.	Вид (виды) разрешенного использования	-		
7.1.	Дополнительные сведения об использовании земельного участка	-		
8.	Кадастровый или иной государственный учетный номер (инвентарный) здания, сооружения, объекта незавершенного строительства, расположенного на земельном участке	-		
9.	Сведения о земельных участках (землях общего пользования, территории общего пользования), посредством которых обеспечивается доступ	47:03:0000000:22282		
10.	Иные сведения	-		
4. Пояснения к сведениям об уточняемом земельном участке с кадастровым номером 47:03:1274002:40 :				
1.	-			

Сведения об уточняемых земельных участках

1. Сведения о характерных точках границы уточняемого земельного участка с кадастровым номером 47:03:1274002:41 :

Система координат МСК-47, зона 2

Зона №2

Обозначение характерных точек границ	Координаты, м				Метод определения координат	Формулы, примененные для расчета средней квадратической погрешности определения координат характерных точек границ (Mt), с подставленными в такие формулы значениями и итоговые (вычисленные) значения Mt, м	Описание закрепления точки
	содержатся в Едином государственном реестре недвижимости		определены в результате выполнения комплексных кадастровых работ				
	X	Y	X	Y			
1	2	3	4	5	6	7	8
						-	
н84У	-	-	497432.23	2212551.79	Метод спутниковых геодезических измерений (определений)	Mt = 0.1	Закрепление отсутствует
н87У	-	-	497420.37	2212577.52	Метод спутниковых геодезических измерений (определений)	Mt = 0.1	Закрепление отсутствует
н88У	-	-	497406.81	2212574.56	Метод спутниковых геодезических измерений (определений)	Mt = 0.1	Закрепление отсутствует
н89У	-	-	497396.15	2212571.19	Метод спутниковых геодезических измерений (определений)	Mt = 0.1	Закрепление отсутствует
н90У	-	-	497394.14	2212570.59	Метод спутниковых геодезических измерений (определений)	Mt = 0.1	Закрепление отсутствует
н91У	-	-	497393.77	2212566.76	Метод спутниковых геодезических измерений (определений)	Mt = 0.1	Закрепление отсутствует
н92У	-	-	497398.28	2212552.36	Метод спутниковых геодезических измерений (определений)	Mt = 0.1	Закрепление отсутствует
н93У	-	-	497402.81	2212537.18	Метод спутниковых геодезических измерений (определений)	Mt = 0.1	Закрепление отсутствует
н85У	-	-	497432.31	2212551.53	Метод спутниковых геодезических измерений (определений)	Mt = 0.1	Закрепление отсутствует
н84У	-	-	497432.23	2212551.79	Метод спутниковых геодезических измерений (определений)	Mt = 0.1	Закрепление отсутствует

2. Сведения о частях границ уточняемого земельного участка с кадастровым номером 47:03:1274002:41 :				
Обозначение части границ		Горизонтальное проложение (S), м	Описание прохождения части границ	Сведения о согласовании местоположения границ (согласовано/спорное)
от т.	до т.			
1	2	3	4	5
н84У	н87У	28.33	-	-
н87У	н88У	13.88	-	-
н88У	н89У	11.18	-	-
н89У	н90У	2.10	-	-
н90У	н91У	3.85	-	-
н91У	н92У	15.09	-	-
н92У	н93У	15.84	-	-
н93У	н85У	32.81	-	-
н85У	н84У	0.27	-	-
3. Сведения о характеристиках уточняемого земельного участка с кадастровым номером 47:03:1274002:41 :				
№ п/п	Наименование характеристики земельного участка	Значение характеристики		
1	2	3		
1.	Адрес земельного участка	-		
1.1.	Сведения о местоположении земельного участка (при отсутствии адреса) в структурированном в соответствии с федеральной информационной адресной системой виде	-		
1.2.	Дополнительные сведения о местоположении земельного участка	-		
2.	Площадь земельного участка ± величина погрешности определения (вычисления) площади ($P \pm \Delta P$), м ²	967 ± 11		
3.	Формула, примененная для вычисления предельной погрешности определения площади земельного участка, с подставленными значениями и итоговые (вычисленные) значения (ΔP), м ²	$\Delta P = 3.5 * M_t * \sqrt{P} = 3.5 * 0,1 * \sqrt{967} = 11$		
4.	Площадь земельного участка согласно сведениям Единого государственного реестра недвижимости (Ркад), м ²	853		
5.	Оценка расхождения Р и Ркад (Р - Ркад), м ²	114		
6.	Предельные минимальный и максимальный размеры земельного участка (Рмин и Рмакс), м ²	500 1200		
7.	Вид (виды) разрешенного использования	-		
7.1.	Дополнительные сведения об использовании земельного участка	-		
8.	Кадастровый или иной государственный учетный номер (инвентарный) здания, сооружения, объекта незавершенного строительства, расположенного на земельном участке	-		
9.	Сведения о земельных участках (землях общего пользования, территории общего пользования), посредством которых обеспечивается доступ	47:03:0000000:22282		
10.	Иные сведения	-		
4. Пояснения к сведениям об уточняемом земельном участке с кадастровым номером 47:03:1274002:41 :				
1.	-			

Сведения об уточняемых земельных участках

1. Сведения о характерных точках границы уточняемого земельного участка с кадастровым номером 47:03:1274002:43 :

Система координат МСК-47, зона 2					Зона №2		
Обозначение характерных точек границ	Координаты, м				Метод определения координат	Формулы, примененные для расчета средней квадратической погрешности определения координат характерных точек границ (Mt), с подставленными в такие формулы значениями и итоговые (вычисленные) значения Mt, м	Описание закрепления точки
	содержатся в Едином государственном реестре недвижимости		определены в результате выполнения комплексных работ				
	X	Y	X	Y			
1	2	3	4	5	6	7	8
						-	
н94У	-	-	497446.99	2212593.35	Метод спутниковых геодезических измерений (определений)	Mt = 0.1	Закрепление отсутствует
н95У	-	-	497447.99	2212594.34	Метод спутниковых геодезических измерений (определений)	Mt = 0.1	Закрепление отсутствует
н96У	-	-	497448.67	2212596.19	Метод спутниковых геодезических измерений (определений)	Mt = 0.1	Закрепление отсутствует
н97У	-	-	497448.73	2212603.40	Метод спутниковых геодезических измерений (определений)	Mt = 0.1	Закрепление отсутствует
н98У	-	-	497389.79	2212601.08	Метод спутниковых геодезических измерений (определений)	Mt = 0.1	Закрепление отсутствует
н99У	-	-	497391.59	2212584.86	Метод спутниковых геодезических измерений (определений)	Mt = 0.1	Закрепление отсутствует
н100У	-	-	497394.16	2212577.73	Метод спутниковых геодезических измерений (определений)	Mt = 0.1	Закрепление отсутствует
н101У	-	-	497407.86	2212579.77	Метод спутниковых геодезических измерений (определений)	Mt = 0.1	Закрепление отсутствует
н102У	-	-	497431.41	2212585.25	Метод спутниковых геодезических измерений (определений)	Mt = 0.1	Закрепление отсутствует
н94У	-	-	497446.99	2212593.35	Метод спутниковых геодезических измерений (определений)	Mt = 0.1	Закрепление отсутствует

2. Сведения о частях границ уточняемого земельного участка с кадастровым номером 47:03:1274002:43 :				
Обозначение части границ		Горизонтальное проложение (S), м	Описание прохождения части границ	Сведения о согласовании местоположения границ (согласовано/спорное)
от т.	до т.			
1	2	3	4	5
н94У	н95У	1.41	-	-
н95У	н96У	1.97	-	-
н96У	н97У	7.21	-	-
н97У	н98У	58.99	-	-
н98У	н99У	16.32	-	-
н99У	н100У	7.58	-	-
н100У	н101У	13.85	-	-
н101У	н102У	24.18	-	-
н102У	н94У	17.56	-	-
3. Сведения о характеристиках уточняемого земельного участка с кадастровым номером 47:03:1274002:43 :				
№ п/п	Наименование характеристики земельного участка		Значение характеристики	
1	2		3	
1.	Адрес земельного участка		-	
1.1.	Сведения о местоположении земельного участка (при отсутствии адреса) в структурированном в соответствии с федеральной информационной адресной системой виде		-	
1.2.	Дополнительные сведения о местоположении земельного участка		-	
2.	Площадь земельного участка ± величина погрешности определения (вычисления) площади ($P \pm \Delta P$), м ²		1072 ± 11	
3.	Формула, примененная для вычисления предельной погрешности определения площади земельного участка, с подставленными значениями и итоговые (вычисленные) значения (ΔP), м ²		$\Delta P = 3.5 * M_t * \sqrt{P} = 3.5 * 0,1 * \sqrt{1072} = 11$	
4.	Площадь земельного участка согласно сведениям Единого государственного реестра недвижимости (Ркад), м ²		1025	
5.	Оценка расхождения Р и Ркад (Р - Ркад), м ²		47	
6.	Предельные минимальный и максимальный размеры земельного участка (Рмин и Рмакс), м ²		500 1200	
7.	Вид (виды) разрешенного использования		-	
7.1.	Дополнительные сведения об использовании земельного участка		-	
8.	Кадастровый или иной государственный учетный номер (инвентарный) здания, сооружения, объекта незавершенного строительства, расположенного на земельном участке		-	
9.	Сведения о земельных участках (землях общего пользования, территории общего пользования), посредством которых обеспечивается доступ		47:03:0000000:22282	
10.	Иные сведения		-	
4. Пояснения к сведениям об уточняемом земельном участке с кадастровым номером 47:03:1274002:43 :				
1.	-			

Сведения об уточняемых земельных участках

1. Сведения о характерных точках границы уточняемого земельного участка с кадастровым номером 47:03:1274002:44 :

Система координат МСК-47, зона 2

Зона №2

Обозначение характерных точек границ	Координаты, м				Метод определения координат	Формулы, примененные для расчета средней квадратической погрешности определения координат характерных точек границ (Mt), с подставленными в такие формулы значениями и итоговые (вычисленные) значения Mt, м	Описание закрепления точки
	содержатся в Едином государственном реестре недвижимости		определены в результате выполнения комплексных кадастровых работ				
	X	Y	X	Y			
1	2	3	4	5	6	7	8
						-	
н97У	-	-	497448.73	2212603.40	Метод спутниковых геодезических измерений (определений)	$Mt = 0.1$	Закрепление отсутствует
н103У	-	-	497453.44	2212605.91	Метод спутниковых геодезических измерений (определений)	$Mt = 0.1$	Закрепление отсутствует
н104У	-	-	497454.28	2212608.98	Метод спутниковых геодезических измерений (определений)	$Mt = 0.1$	Закрепление отсутствует
н105У	-	-	497426.66	2212618.27	Метод спутниковых геодезических измерений (определений)	$Mt = 0.1$	Закрепление отсутствует
н106У	-	-	497423.82	2212619.23	Метод спутниковых геодезических измерений (определений)	$Mt = 0.1$	Закрепление отсутствует
н107У	-	-	497421.83	2212618.92	Метод спутниковых геодезических измерений (определений)	$Mt = 0.1$	Закрепление отсутствует
н108У	-	-	497387.05	2212626.62	Метод спутниковых геодезических измерений (определений)	$Mt = 0.1$	Закрепление отсутствует
н98У	-	-	497389.79	2212601.08	Метод спутниковых геодезических измерений (определений)	$Mt = 0.1$	Закрепление отсутствует
н97У	-	-	497448.73	2212603.40	Метод спутниковых геодезических измерений (определений)	$Mt = 0.1$	Закрепление отсутствует

2. Сведения о частях границ уточняемого земельного участка с кадастровым номером 47:03:1274002:44 :				
Обозначение части границ		Горизонтальное проложение (S), м	Описание прохождения части границ	Сведения о согласовании местоположения границ (согласовано/спорное)
от т.	до т.			
1	2	3	4	5
н97У	н103У	5.34	-	-
н103У	н104У	3.18	-	-
н104У	н105У	29.14	-	-
н105У	н106У	3.00	-	-
н106У	н107У	2.01	-	-
н107У	н108У	35.62	-	-
н108У	н98У	25.69	-	-
н98У	н97У	58.99	-	-
3. Сведения о характеристиках уточняемого земельного участка с кадастровым номером 47:03:1274002:44 :				
№ п/п	Наименование характеристики земельного участка	Значение характеристики		
1	2	3		
1.	Адрес земельного участка	-		
1.1.	Сведения о местоположении земельного участка (при отсутствии адреса) в структурированном в соответствии с федеральной информационной адресной системой виде	-		
1.2.	Дополнительные сведения о местоположении земельного участка	-		
2.	Площадь земельного участка ± величина погрешности определения (вычисления) площади (P ± ΔP), м2	1061 ± 11		
3.	Формула, примененная для вычисления предельной погрешности определения площади земельного участка, с подставленными значениями и итоговые (вычисленные) значения (ΔP), м2	$\Delta P = 3.5 * M_t * \sqrt{P} = 3.5 * 0,1 * \sqrt{1061} = 11$		
4.	Площадь земельного участка согласно сведениям Единого государственного реестра недвижимости (P _{кад}), м2	1063		
5.	Оценка расхождения P и P _{кад} (P - P _{кад}), м2	2		
6.	Предельные минимальный и максимальный размеры земельного участка (P _{мин} и P _{макс}), м2	500 1200		
7.	Вид (виды) разрешенного использования	-		
7.1.	Дополнительные сведения об использовании земельного участка	-		
8.	Кадастровый или иной государственный учетный номер (инвентарный) здания, сооружения, объекта незавершенного строительства, расположенного на земельном участке	47:03:1274002:130		
9.	Сведения о земельных участках (землях общего пользования, территории общего пользования), посредством которых обеспечивается доступ	47:03:0000000:22282		
10.	Иные сведения	-		
4. Пояснения к сведениям об уточняемом земельном участке с кадастровым номером 47:03:1274002:44 :				
1.	-			

Сведения об уточняемых земельных участках

1. Сведения о характерных точках границы уточняемого земельного участка с кадастровым номером 47:03:1274002:45 :

Система координат МСК-47, зона 2

Зона №2

Обозначение характерных точек границ	Координаты, м				Метод определения координат	Формулы, примененные для расчета средней квадратической погрешности определения координат характерных точек границ (Mt), с подставленными в такие формулы значениями и итоговые (вычисленные) значения Mt, м	Описание закрепления точки
	содержатся в Едином государственном реестре недвижимости		определены в результате выполнения комплексных кадастровых работ				
	X	Y	X	Y			
1	2	3	4	5	6	7	8
						-	
н109У	-	-	497428.00	2212630.56	Метод спутниковых геодезических измерений (определений)	$Mt = 0.1$	Закрепление отсутствует
н110У	-	-	497417.13	2212634.69	Метод спутниковых геодезических измерений (определений)	$Mt = 0.1$	Закрепление отсутствует
н111У	-	-	497411.91	2212644.49	Метод спутниковых геодезических измерений (определений)	$Mt = 0.1$	Закрепление отсутствует
н112У	-	-	497402.61	2212646.58	Метод спутниковых геодезических измерений (определений)	$Mt = 0.1$	Закрепление отсутствует
н113У	-	-	497384.33	2212651.20	Метод спутниковых геодезических измерений (определений)	$Mt = 0.1$	Закрепление отсутствует
н108У	-	-	497387.05	2212626.62	Метод спутниковых геодезических измерений (определений)	$Mt = 0.1$	Закрепление отсутствует
н107У	-	-	497421.83	2212618.92	Метод спутниковых геодезических измерений (определений)	$Mt = 0.1$	Закрепление отсутствует
н106У	-	-	497423.82	2212619.23	Метод спутниковых геодезических измерений (определений)	$Mt = 0.1$	Закрепление отсутствует
н109У	-	-	497428.00	2212630.56	Метод спутниковых геодезических измерений (определений)	$Mt = 0.1$	Закрепление отсутствует

2. Сведения о частях границ уточняемого земельного участка с кадастровым номером 47:03:1274002:45 :				
Обозначение части границ		Горизонтальное проложение (S), м	Описание прохождения части границ	Сведения о согласовании местоположения границ (согласовано/спорное)
от т.	до т.			
1	2	3	4	5
н109У	н110У	11.63	-	-
н110У	н111У	11.10	-	-
н111У	н112У	9.53	-	-
н112У	н113У	18.85	-	-
н113У	н108У	24.73	-	-
н108У	н107У	35.62	-	-
н107У	н106У	2.01	-	-
н106У	н109У	12.08	-	-
3. Сведения о характеристиках уточняемого земельного участка с кадастровым номером 47:03:1274002:45 :				
№ п/п	Наименование характеристики земельного участка	Значение характеристики		
1	2	3		
1.	Адрес земельного участка	-		
1.1.	Сведения о местоположении земельного участка (при отсутствии адреса) в структурированном в соответствии с федеральной информационной адресной системой виде	-		
1.2.	Дополнительные сведения о местоположении земельного участка	-		
2.	Площадь земельного участка ± величина погрешности определения (вычисления) площади (P ± ΔP), м ²	839 ± 10		
3.	Формула, примененная для вычисления предельной погрешности определения площади земельного участка, с подставленными значениями и итоговые (вычисленные) значения (ΔP), м ²	$\Delta P = 3.5 * M_t * \sqrt{P} = 3.5 * 0,1 * \sqrt{839} = 10$		
4.	Площадь земельного участка согласно сведениям Единого государственного реестра недвижимости (P _{кад}), м ²	934		
5.	Оценка расхождения P и P _{кад} (P - P _{кад}), м ²	95		
6.	Предельные минимальный и максимальный размеры земельного участка (P _{мин} и P _{макс}), м ²	500 1200		
7.	Вид (виды) разрешенного использования	-		
7.1.	Дополнительные сведения об использовании земельного участка	-		
8.	Кадастровый или иной государственный учетный номер (инвентарный) здания, сооружения, объекта незавершенного строительства, расположенного на земельном участке	-		
9.	Сведения о земельных участках (землях общего пользования, территории общего пользования), посредством которых обеспечивается доступ	47:03:0000000:22282		
10.	Иные сведения	-		
4. Пояснения к сведениям об уточняемом земельном участке с кадастровым номером 47:03:1274002:45 :				
1.	-			

Сведения об уточняемых земельных участках

1. Сведения о характерных точках границы уточняемого земельного участка с кадастровым номером 47:03:1274002:46 :

Система координат МСК-47, зона 2

Зона №2

Обозначение характерных точек границ	Координаты, м				Метод определения координат	Формулы, примененные для расчета средней квадратической погрешности определения координат характерных точек границ (Mt), с подставленными в такие формулы значениями и итоговые (вычисленные) значения Mt, м	Описание закрепления точки
	содержатся в Едином государственном реестре недвижимости		определены в результате выполнения комплексных кадастровых работ				
	X	Y	X	Y			
1	2	3	4	5	6	7	8
						-	
н114У	-	-	497460.44	2212635.33	Метод спутниковых геодезических измерений (определений)	$Mt = 0.1$	Закрепление отсутствует
н115У	-	-	497454.56	2212639.49	Метод спутниковых геодезических измерений (определений)	$Mt = 0.1$	Закрепление отсутствует
н116У	-	-	497438.06	2212651.14	Метод спутниковых геодезических измерений (определений)	$Mt = 0.1$	Закрепление отсутствует
н109У	-	-	497428.00	2212630.56	Метод спутниковых геодезических измерений (определений)	$Mt = 0.1$	Закрепление отсутствует
н106У	-	-	497423.82	2212619.23	Метод спутниковых геодезических измерений (определений)	$Mt = 0.1$	Закрепление отсутствует
н105У	-	-	497426.66	2212618.27	Метод спутниковых геодезических измерений (определений)	$Mt = 0.1$	Закрепление отсутствует
н104У	-	-	497454.28	2212608.98	Метод спутниковых геодезических измерений (определений)	$Mt = 0.1$	Закрепление отсутствует
н114У	-	-	497460.44	2212635.33	Метод спутниковых геодезических измерений (определений)	$Mt = 0.1$	Закрепление отсутствует

2. Сведения о частях границ уточняемого земельного участка с кадастровым номером 47:03:1274002:46 :				
Обозначение части границ		Горизонтальное проложение (S), м	Описание прохождения части границ	Сведения о согласовании местоположения границ (согласовано/спорное)
от т.	до т.			
1	2	3	4	5
н114У	н115У	7.20	-	-
н115У	н116У	20.20	-	-
н116У	н109У	22.91	-	-
н109У	н106У	12.08	-	-
н106У	н105У	3.00	-	-
н105У	н104У	29.14	-	-
н104У	н114У	27.06	-	-
3. Сведения о характеристиках уточняемого земельного участка с кадастровым номером 47:03:1274002:46 :				
№ п/п	Наименование характеристики земельного участка	Значение характеристики		
1	2	3		
1.	Адрес земельного участка	-		
1.1.	Сведения о местоположении земельного участка (при отсутствии адреса) в структурированном в соответствии с федеральной информационной адресной системой виде	-		
1.2.	Дополнительные сведения о местоположении земельного участка	-		
2.	Площадь земельного участка ± величина погрешности определения (вычисления) площади (P ± ΔP), м2	917 ± 11		
3.	Формула, примененная для вычисления предельной погрешности определения площади земельного участка, с подставленными значениями и итоговые (вычисленные) значения (ΔP), м2	$\Delta P = 3.5 * M_t * \sqrt{P} = 3.5 * 0,1 * \sqrt{917} = 11$		
4.	Площадь земельного участка согласно сведениям Единого государственного реестра недвижимости (P _{кад}), м2	840		
5.	Оценка расхождения P и P _{кад} (P - P _{кад}), м2	77		
6.	Предельные минимальный и максимальный размеры земельного участка (P _{мин} и P _{макс}), м2	500 1200		
7.	Вид (виды) разрешенного использования	-		
7.1.	Дополнительные сведения об использовании земельного участка	-		
8.	Кадастровый или иной государственный учетный номер (инвентарный) здания, сооружения, объекта незавершенного строительства, расположенного на земельном участке	-		
9.	Сведения о земельных участках (землях общего пользования, территории общего пользования), посредством которых обеспечивается доступ	47:03:0000000:22282		
10.	Иные сведения	-		
4. Пояснения к сведениям об уточняемом земельном участке с кадастровым номером 47:03:1274002:46 :				
1.	-			

Сведения об уточняемых земельных участках

1. Сведения о характерных точках границы уточняемого земельного участка с кадастровым номером 47:03:1274002:47 :

Система координат МСК-47, зона 2					Зона №2		
Обозначение характерных точек границ	Координаты, м				Метод определения координат	Формулы, примененные для расчета средней квадратической погрешности определения координат характерных точек границ (Mt), с подставленными в такие формулы значениями и итоговые (вычисленные) значения Mt, м	Описание закрепления точки
	содержатся в Едином государственном реестре недвижимости		определены в результате выполнения комплексных кадастровых работ				
	X	Y	X	Y			
1	2	3	4	5	6	7	8
						-	
н112У	-	-	497402.61	2212646.58	Метод спутниковых геодезических измерений (определений)	$Mt = 0.1$	Закрепление отсутствует
н117У	-	-	497404.58	2212658.98	Метод спутниковых геодезических измерений (определений)	$Mt = 0.1$	Закрепление отсутствует
н118У	-	-	497408.70	2212672.09	Метод спутниковых геодезических измерений (определений)	$Mt = 0.1$	Закрепление отсутствует
н119У	-	-	497408.03	2212672.81	Метод спутниковых геодезических измерений (определений)	$Mt = 0.1$	Закрепление отсутствует
н120У	-	-	497397.68	2212677.09	Метод спутниковых геодезических измерений (определений)	$Mt = 0.1$	Закрепление отсутствует
н121У	-	-	497383.97	2212682.84	Метод спутниковых геодезических измерений (определений)	$Mt = 0.1$	Закрепление отсутствует
н122У	-	-	497382.04	2212680.82	Метод спутниковых геодезических измерений (определений)	$Mt = 0.1$	Закрепление отсутствует
н123У	-	-	497383.63	2212660.20	Метод спутниковых геодезических измерений (определений)	$Mt = 0.1$	Закрепление отсутствует
н113У	-	-	497384.33	2212651.20	Метод спутниковых геодезических измерений (определений)	$Mt = 0.1$	Закрепление отсутствует
н112У	-	-	497402.61	2212646.58	Метод спутниковых геодезических измерений (определений)	$Mt = 0.1$	Закрепление отсутствует

2. Сведения о частях границ уточняемого земельного участка с кадастровым номером 47:03:1274002:47 :				
Обозначение части границ		Горизонтальное проложение (S), м	Описание прохождения части границ	Сведения о согласовании местоположения границ (согласовано/спорное)
от т.	до т.			
1	2	3	4	5
н112У	н117У	12.56	-	-
н117У	н118У	13.74	-	-
н118У	н119У	0.98	-	-
н119У	н120У	11.20	-	-
н120У	н121У	14.87	-	-
н121У	н122У	2.79	-	-
н122У	н123У	20.68	-	-
н123У	н113У	9.03	-	-
н113У	н112У	18.85	-	-
3. Сведения о характеристиках уточняемого земельного участка с кадастровым номером 47:03:1274002:47 :				
№ п/п	Наименование характеристики земельного участка	Значение характеристики		
1	2	3		
1.	Адрес земельного участка	-		
1.1.	Сведения о местоположении земельного участка (при отсутствии адреса) в структурированном в соответствии с федеральной информационной адресной системой виде	-		
1.2.	Дополнительные сведения о местоположении земельного участка	-		
2.	Площадь земельного участка ± величина погрешности определения (вычисления) площади (P ± ΔP), м ²	660 ± 9		
3.	Формула, примененная для вычисления предельной погрешности определения площади земельного участка, с подставленными значениями и итоговые (вычисленные) значения (ΔP), м ²	$\Delta P = 3.5 * M_t * \sqrt{P} = 3.5 * 0,1 * \sqrt{660} = 9$		
4.	Площадь земельного участка согласно сведениям Единого государственного реестра недвижимости (P _{кад}), м ²	673		
5.	Оценка расхождения P и P _{кад} (P - P _{кад}), м ²	13		
6.	Предельные минимальный и максимальный размеры земельного участка (P _{мин} и P _{макс}), м ²	500 1200		
7.	Вид (виды) разрешенного использования	-		
7.1.	Дополнительные сведения об использовании земельного участка	-		
8.	Кадастровый или иной государственный учетный номер (инвентарный) здания, сооружения, объекта незавершенного строительства, расположенного на земельном участке	47:03:0000000:11187		
9.	Сведения о земельных участках (землях общего пользования, территории общего пользования), посредством которых обеспечивается доступ	47:03:0000000:22282		
10.	Иные сведения	-		
4. Пояснения к сведениям об уточняемом земельном участке с кадастровым номером 47:03:1274002:47 :				
1.	-			

Сведения об уточняемых земельных участках

1. Сведения о характерных точках границы уточняемого земельного участка с кадастровым номером 47:03:1274002:58 :

Система координат МСК-47, зона 2					Зона №2		
Обозначение характерных точек границ	Координаты, м				Метод определения координат	Формулы, примененные для расчета средней квадратической погрешности определения координат характерных точек границ (Mt), с подставленными в такие формулы значениями и итоговые (вычисленные) значения Mt, м	Описание закрепления точки
	содержатся в Едином государственном реестре недвижимости		определены в результате выполнения комплексных работ				
	X	Y	X	Y			
1	2	3	4	5	6	7	8
						-	
н124У	-	-	497540.10	2212714.80	Метод спутниковых геодезических измерений (определений)	$Mt = 0.1$	Закрепление отсутствует
н125У	-	-	497536.39	2212734.88	Метод спутниковых геодезических измерений (определений)	$Mt = 0.1$	Закрепление отсутствует
н126У	-	-	497525.29	2212748.31	Метод спутниковых геодезических измерений (определений)	$Mt = 0.1$	Закрепление отсутствует
н127У	-	-	497521.83	2212752.07	Метод спутниковых геодезических измерений (определений)	$Mt = 0.1$	Закрепление отсутствует
н128У	-	-	497512.88	2212763.59	Метод спутниковых геодезических измерений (определений)	$Mt = 0.1$	Закрепление отсутствует
н129У	-	-	497512.24	2212763.91	Метод спутниковых геодезических измерений (определений)	$Mt = 0.1$	Закрепление отсутствует
н130У	-	-	497494.62	2212752.76	Метод спутниковых геодезических измерений (определений)	$Mt = 0.1$	Закрепление отсутствует
н131У	-	-	497494.25	2212753.46	Метод спутниковых геодезических измерений (определений)	$Mt = 0.1$	Закрепление отсутствует
н132У	-	-	497490.33	2212751.77	Метод спутниковых геодезических измерений (определений)	$Mt = 0.1$	Закрепление отсутствует
н133У	-	-	497508.82	2212738.37	Метод спутниковых геодезических измерений (определений)	$Mt = 0.1$	Закрепление отсутствует

1. Сведения о характерных точках границы уточняемого земельного участка с кадастровым номером 47:03:1274002:58 :

Система координат МСК-47, зона 2						Зона № 2	
Обозначение характерных точек границ	Координаты, м				Метод определения координат	Формулы, примененные для расчета средней квадратической погрешности определения координат характерных точек границ (Mt), с подставленными в такие формулы значениями и итоговые (вычисленные) значения Mt, м	Описание закрепления точки
	содержатся в Едином государственном реестре недвижимости		определены в результате выполнения комплексных кадастровых работ				
	X	Y	X	Y			
1	2	3	4	5	6	7	8
н134У	-	-	497511.22	2212735.91	Метод спутниковых геодезических измерений (определений)	Mt = 0.1	Закрепление отсутствует
н135У	-	-	497515.62	2212727.07	Метод спутниковых геодезических измерений (определений)	Mt = 0.1	Закрепление отсутствует
н136У	-	-	497516.42	2212722.25	Метод спутниковых геодезических измерений (определений)	Mt = 0.1	Закрепление отсутствует
н137У	-	-	497517.37	2212705.72	Метод спутниковых геодезических измерений (определений)	Mt = 0.1	Закрепление отсутствует
н138У	-	-	497540.62	2212711.26	Метод спутниковых геодезических измерений (определений)	Mt = 0.1	Закрепление отсутствует
н124У	-	-	497540.10	2212714.80	Метод спутниковых геодезических измерений (определений)	Mt = 0.1	Закрепление отсутствует

2. Сведения о частях границ уточняемого земельного участка с кадастровым номером 47:03:1274002:58 :

Обозначение части границ		Горизонтальное проложение (S), м	Описание прохождения части границ	Сведения о согласовании местоположения границ (согласовано/спорное)
от т.	до т.			
1	2	3	4	5
н124У	н125У	20.42	-	-
н125У	н126У	17.42	-	-
н126У	н127У	5.11	-	-
н127У	н128У	14.59	-	-
н128У	н129У	0.72	-	-
н129У	н130У	20.85	-	-
н130У	н131У	0.79	-	-
н131У	н132У	4.27	-	-
н132У	н133У	22.84	-	-
н133У	н134У	3.44	-	-

2. Сведения о частях границ уточняемого земельного участка с кадастровым номером 47:03:1274002:58 :				
Обозначение части границ		Горизонтальное проложение (S), м	Описание прохождения части границ	Сведения о согласовании местоположения границ (согласовано/спорное)
от т.	до т.			
1	2	3	4	5
н134У	н135У	9.87	-	-
н135У	н136У	4.89	-	-
н136У	н137У	16.56	-	-
н137У	н138У	23.90	-	-
н138У	н124У	3.58	-	-
3. Сведения о характеристиках уточняемого земельного участка с кадастровым номером 47:03:1274002:58 :				
№ п/п	Наименование характеристики земельного участка	Значение характеристики		
1	2	3		
1.	Адрес земельного участка	-		
1.1.	Сведения о местоположении земельного участка (при отсутствии адреса) в структурированном в соответствии с федеральной информационной адресной системой виде	-		
1.2.	Дополнительные сведения о местоположении земельного участка	-		
2.	Площадь земельного участка ± величина погрешности определения (вычисления) площади ($P \pm \Delta P$), м ²	1255 ± 12		
3.	Формула, примененная для вычисления предельной погрешности определения площади земельного участка, с подставленными значениями и итоговые (вычисленные) значения (ΔP), м ²	$\Delta P = 3.5 * M_t * \sqrt{P} = 3.5 * 0,1 * \sqrt{1255} = 12$		
4.	Площадь земельного участка согласно сведениям Единого государственного реестра недвижимости (Р _{кад}), м ²	1200		
5.	Оценка расхождения Р и Р _{кад} (Р - Р _{кад}), м ²	55		
6.	Предельные минимальный и максимальный размеры земельного участка (Р _{мин} и Р _{макс}), м ²	500 1200		
7.	Вид (виды) разрешенного использования	-		
7.1.	Дополнительные сведения об использовании земельного участка	-		
8.	Кадастровый или иной государственный учетный номер (инвентарный) здания, сооружения, объекта незавершенного строительства, расположенного на земельном участке	-		
9.	Сведения о земельных участках (землях общего пользования, территории общего пользования), посредством которых обеспечивается доступ	47:03:0000000:22282		
10.	Иные сведения	-		
4. Пояснения к сведениям об уточняемом земельном участке с кадастровым номером 47:03:1274002:58 :				
1.	-			

Сведения об уточняемых земельных участках

1. Сведения о характерных точках границы уточняемого земельного участка с кадастровым номером 47:03:1274002:62 :

Система координат МСК-47, зона 2

Зона №2

Обозначение характерных точек границ	Координаты, м				Метод определения координат	Формулы, примененные для расчета средней квадратической погрешности определения координат характерных точек границ (Mt), с подставленными в такие формулы значениями и итоговые (вычисленные) значения Mt, м	Описание закрепле ния точки
	содержатся в Едином государственном реестре недвижимости		определены в результате выполнения комплексных кадастровых работ				
	X	Y	X	Y			
1	2	3	4	5	6	7	8
						-	
н139У	-	-	497597.57	2212782.36	Метод спутниковых геодезических измерений (определений)	Mt = 0.1	Закрепление отсутствует
н140У	-	-	497582.55	2212809.43	Метод спутниковых геодезических измерений (определений)	Mt = 0.1	Закрепление отсутствует
н141У	-	-	497580.90	2212812.27	Метод спутниковых геодезических измерений (определений)	Mt = 0.1	Закрепление отсутствует
н142У	-	-	497556.00	2212793.62	Метод спутниковых геодезических измерений (определений)	Mt = 0.1	Закрепление отсутствует
н143У	-	-	497560.60	2212786.85	Метод спутниковых геодезических измерений (определений)	Mt = 0.1	Закрепление отсутствует
н144У	-	-	497578.19	2212772.92	Метод спутниковых геодезических измерений (определений)	Mt = 0.1	Закрепление отсутствует
н145У	-	-	497583.59	2212768.40	Метод спутниковых геодезических измерений (определений)	Mt = 0.1	Закрепление отсутствует
н139У	-	-	497597.57	2212782.36	Метод спутниковых геодезических измерений (определений)	Mt = 0.1	Закрепление отсутствует

2. Сведения о частях границ уточняемого земельного участка с кадастровым номером 47:03:1274002:62 :				
Обозначение части границ		Горизонтальное проложение (S), м	Описание прохождения части границ	Сведения о согласовании местоположения границ (согласовано/спорное)
от т.	до т.			
1	2	3	4	5
н139У	н140У	30.96	-	-
н140У	н141У	3.28	-	-
н141У	н142У	31.11	-	-
н142У	н143У	8.18	-	-
н143У	н144У	22.44	-	-
н144У	н145У	7.04	-	-
н145У	н139У	19.76	-	-
3. Сведения о характеристиках уточняемого земельного участка с кадастровым номером 47:03:1274002:62 :				
№ п/п	Наименование характеристики земельного участка	Значение характеристики		
1	2	3		
1.	Адрес земельного участка	-		
1.1.	Сведения о местоположении земельного участка (при отсутствии адреса) в структурированном в соответствии с федеральной информационной адресной системой виде	-		
1.2.	Дополнительные сведения о местоположении земельного участка	-		
2.	Площадь земельного участка ± величина погрешности определения (вычисления) площади ($P \pm \Delta P$), м ²	931 ± 11		
3.	Формула, примененная для вычисления предельной погрешности определения площади земельного участка, с подставленными значениями и итоговые (вычисленные) значения (ΔP), м ²	$\Delta P = 3.5 * M_t * \sqrt{P} = 3.5 * 0,1 * \sqrt{931} = 11$		
4.	Площадь земельного участка согласно сведениям Единого государственного реестра недвижимости (Р _{кад}), м ²	760		
5.	Оценка расхождения Р и Р _{кад} (Р - Р _{кад}), м ²	171		
6.	Предельные минимальный и максимальный размеры земельного участка (Р _{мин} и Р _{макс}), м ²	500 1200		
7.	Вид (виды) разрешенного использования	-		
7.1.	Дополнительные сведения об использовании земельного участка	-		
8.	Кадастровый или иной государственный учетный номер (инвентарный) здания, сооружения, объекта незавершенного строительства, расположенного на земельном участке	47:03:1258001:1413		
9.	Сведения о земельных участках (землях общего пользования, территории общего пользования), посредством которых обеспечивается доступ	47:03:0000000:22282		
10.	Иные сведения	-		
4. Пояснения к сведениям об уточняемом земельном участке с кадастровым номером 47:03:1274002:62 :				
1.	-			

Сведения об уточняемых земельных участках

1. Сведения о характерных точках границы уточняемого земельного участка с кадастровым номером 47:03:1274002:68 :

Система координат МСК-47, зона 2					Зона №2		
Обозначение характерных точек границ	Координаты, м				Метод определения координат	Формулы, примененные для расчета средней квадратической погрешности определения координат характерных точек границ (Mt), с подставленными в такие формулы значениями и итоговые (вычисленные) значения Mt, м	Описание закрепления точки
	содержатся в Едином государственном реестре недвижимости		определены в результате выполнения комплексных кадастровых работ				
	X	Y	X	Y			
1	2	3	4	5	6	7	8
						-	
н146У	-	-	497436.94	2212800.39	Метод спутниковых геодезических измерений (определений)	Mt = 0.1	Закрепление отсутствует
н147У	-	-	497432.95	2212833.03	Метод спутниковых геодезических измерений (определений)	Mt = 0.1	Закрепление отсутствует
н148У	-	-	497404.68	2212832.24	Метод спутниковых геодезических измерений (определений)	Mt = 0.1	Закрепление отсутствует
н149У	-	-	497405.11	2212828.39	Метод спутниковых геодезических измерений (определений)	Mt = 0.1	Закрепление отсутствует
н150У	-	-	497405.45	2212828.41	Метод спутниковых геодезических измерений (определений)	Mt = 0.1	Закрепление отсутствует
н151У	-	-	497407.92	2212804.55	Метод спутниковых геодезических измерений (определений)	Mt = 0.1	Закрепление отсутствует
н146У	-	-	497436.94	2212800.39	Метод спутниковых геодезических измерений (определений)	Mt = 0.1	Закрепление отсутствует

2. Сведения о частях границ уточняемого земельного участка с кадастровым номером 47:03:1274002:68 :

Обозначение части границ		Горизонтальное проложение (S), м	Описание прохождения части границ	Сведения о согласовании местоположения границ (согласовано/спорное)
от т.	до т.			
1	2	3	4	5
н146У	н147У	32.88	-	-
н147У	н148У	28.28	-	-
н148У	н149У	3.87	-	-

2. Сведения о частях границ уточняемого земельного участка с кадастровым номером 47:03:1274002:68 :

Обозначение части границ		Горизонтальное проложение (S), м	Описание прохождения части границ	Сведения о согласовании местоположения границ (согласовано/спорное)
от т.	до т.			
1	2	3	4	5
н149У	н150У	0.34	-	-
н150У	н151У	23.99	-	-
н151У	н146У	29.32	-	-

3. Сведения о характеристиках уточняемого земельного участка с кадастровым номером 47:03:1274002:68 :

№ п/п	Наименование характеристики земельного участка	Значение характеристики
1	2	3
1.	Адрес земельного участка	-
1.1.	Сведения о местоположении земельного участка (при отсутствии адреса) в структурированном в соответствии с федеральной информационной адресной системой виде	-
1.2.	Дополнительные сведения о местоположении земельного участка	-
2.	Площадь земельного участка \pm величина погрешности определения (вычисления) площади ($P \pm \Delta P$), м ²	854 \pm 10
3.	Формула, примененная для вычисления предельной погрешности определения площади земельного участка, с подставленными значениями и итоговые (вычисленные) значения (ΔP), м ²	$\Delta P = 3.5 * M_t * \sqrt{P} = 3.5 * 0,1 * \sqrt{854} = 10$
4.	Площадь земельного участка согласно сведениям Единого государственного реестра недвижимости (Ркад), м ²	876
5.	Оценка расхождения Р и Ркад ($P - P_{кад}$), м ²	22
6.	Предельные минимальный и максимальный размеры земельного участка (Рмин и Рмакс), м ²	500 1200
7.	Вид (виды) разрешенного использования	-
7.1.	Дополнительные сведения об использовании земельного участка	-
8.	Кадастровый или иной государственный учетный номер (инвентарный) здания, сооружения, объекта незавершенного строительства, расположенного на земельном участке	47:03:1258001:1542
9.	Сведения о земельных участках (землях общего пользования, территории общего пользования), посредством которых обеспечивается доступ	47:03:0000000:22282
10.	Иные сведения	-

4. Пояснения к сведениям об уточняемом земельном участке с кадастровым номером 47:03:1274002:68 :

1.	-
----	---

Сведения об уточняемых земельных участках

1. Сведения о характерных точках границы уточняемого земельного участка с кадастровым номером 47:03:1274002:69 :

Система координат МСК-47, зона 2

Зона №2

Обозначение характерных точек границ	Координаты, м				Метод определения координат	Формулы, примененные для расчета средней квадратической погрешности определения координат характерных точек границ (Mt), с подставленными в такие формулы значениями и итоговые (вычисленные) значения Mt, м	Описание закрепления точки
	содержатся в Едином государственном реестре недвижимости		определены в результате выполнения комплексных работ				
	X	Y	X	Y			
1	2	3	4	5	6	7	8
						-	
н147У	-	-	497432.95	2212833.03	Метод спутниковых геодезических измерений (определений)	$Mt = 0.1$	Закрепление отсутствует
н152У	-	-	497445.91	2212834.03	Метод спутниковых геодезических измерений (определений)	$Mt = 0.1$	Закрепление отсутствует
н153У	-	-	497445.58	2212838.40	Метод спутниковых геодезических измерений (определений)	$Mt = 0.1$	Закрепление отсутствует
н154У	-	-	497443.69	2212842.30	Метод спутниковых геодезических измерений (определений)	$Mt = 0.1$	Закрепление отсутствует
н155У	-	-	497441.58	2212846.77	Метод спутниковых геодезических измерений (определений)	$Mt = 0.1$	Закрепление отсутствует
н156У	-	-	497436.05	2212858.37	Метод спутниковых геодезических измерений (определений)	$Mt = 0.1$	Закрепление отсутствует
н157У	-	-	497431.68	2212859.26	Метод спутниковых геодезических измерений (определений)	$Mt = 0.1$	Закрепление отсутствует
н158У	-	-	497427.48	2212859.58	Метод спутниковых геодезических измерений (определений)	$Mt = 0.1$	Закрепление отсутствует
н159У	-	-	497403.84	2212856.53	Метод спутниковых геодезических измерений (определений)	$Mt = 0.1$	Закрепление отсутствует
н160У	-	-	497402.25	2212854.27	Метод спутниковых геодезических измерений (определений)	$Mt = 0.1$	Закрепление отсутствует

1. Сведения о характерных точках границы уточняемого земельного участка с кадастровым номером 47:03:1274002:69 :							
Система координат МСК-47, зона 2							Зона № 2
Обозначение характерных точек границ	Координаты, м				Метод определения координат	Формулы, примененные для расчета средней квадратической погрешности определения координат характерных точек границ (Mt), с подставленными в такие формулы значениями и итоговые (вычисленные) значения Mt, м	Описание закрепления точки
	содержатся в Едином государственном реестре недвижимости		определены в результате выполнения комплексных кадастровых работ				
	X	Y	X	Y			
1	2	3	4	5	6	7	8
н148У	-	-	497404.68	2212832.24	Метод спутниковых геодезических измерений (определений)	Mt = 0.1	Закрепление отсутствует
н147У	-	-	497432.95	2212833.03	Метод спутниковых геодезических измерений (определений)	Mt = 0.1	Закрепление отсутствует
2. Сведения о частях границ уточняемого земельного участка с кадастровым номером 47:03:1274002:69 :							
Обозначение части границ		Горизонтальное проложение (S), м	Описание прохождения части границ	Сведения о согласовании местоположения границ (согласовано/спорное)			
от т.	до т.						
1	2	3	4	5			
н147У	н152У	13.00	-	-			
н152У	н153У	4.38	-	-			
н153У	н154У	4.33	-	-			
н154У	н155У	4.94	-	-			
н155У	н156У	12.85	-	-			
н156У	н157У	4.46	-	-			
н157У	н158У	4.21	-	-			
н158У	н159У	23.84	-	-			
н159У	н160У	2.76	-	-			
н160У	н148У	22.16	-	-			
н148У	н147У	28.28	-	-			
3. Сведения о характеристиках уточняемого земельного участка с кадастровым номером 47:03:1274002:69 :							
№ п/п	Наименование характеристики земельного участка			Значение характеристики			
1	2			3			
1.	Адрес земельного участка			-			
1.1.	Сведения о местоположении земельного участка (при отсутствии адреса) в структурированном в соответствии с федеральной информационной адресной системой виде			-			
1.2.	Дополнительные сведения о местоположении земельного участка			-			
2.	Площадь земельного участка ± величина погрешности определения (вычисления) площади (P ± ΔP), м2			978 ± 11			

3. Сведения о характеристиках уточняемого земельного участка с кадастровым номером 47:03:1274002:69 :		
№ п/п	Наименование характеристики земельного участка	Значение характеристики
1	2	3
3.	Формула, примененная для вычисления предельной погрешности определения площади земельного участка, с подставленными значениями и итоговые (вычисленные) значения (ΔP), м ²	$\Delta P = 3.5 * M_t * \sqrt{P} = 3.5 * 0,1 * \sqrt{978} = 11$
4.	Площадь земельного участка согласно сведениям Единого государственного реестра недвижимости (Ркад), м ²	740
5.	Оценка расхождения Р и Ркад (Р - Ркад), м ²	238
6.	Предельные минимальный и максимальный размеры земельного участка (Рмин и Рмакс), м ²	500 1200
7.	Вид (виды) разрешенного использования	-
7.1.	Дополнительные сведения об использовании земельного участка	-
8.	Кадастровый или иной государственный учетный номер (инвентарный) здания, сооружения, объекта незавершенного строительства, расположенного на земельном участке	47:03:1252005:327
9.	Сведения о земельных участках (землях общего пользования, территории общего пользования), посредством которых обеспечивается доступ	47:03:0000000:22282
10.	Иные сведения	-
4. Пояснения к сведениям об уточняемом земельном участке с кадастровым номером 47:03:1274002:69 :		
1.	-	

Сведения об уточняемых земельных участках

1. Сведения о характерных точках границы уточняемого земельного участка с кадастровым номером 47:03:1274002:72 :

Система координат МСК-47, зона 2					Зона №2		
Обозначение характерных точек границ	Координаты, м				Метод определения координат	Формулы, примененные для расчета средней квадратической погрешности определения координат характерных точек границ (Mt), с подставленными в такие формулы значениями и итоговые (вычисленные) значения Mt, м	Описание закрепле ния точки
	содержатся в Едином государственном реестре недвижимости		определены в результате выполнения комплексных кадастровых работ				
	X	Y	X	Y			
1	2	3	4	5	6	7	8
						-	
н161У	-	-	497465.74	2212800.87	Метод спутниковых геодезических измерений (определений)	Mt = 0.1	Закрепление отсутствует
н162У	-	-	497469.43	2212802.77	Метод спутниковых геодезических измерений (определений)	Mt = 0.1	Закрепление отсутствует
н163У	-	-	497451.15	2212841.10	Метод спутниковых геодезических измерений (определений)	Mt = 0.1	Закрепление отсутствует
н153У	-	-	497445.58	2212838.40	Метод спутниковых геодезических измерений (определений)	Mt = 0.1	Закрепление отсутствует
н152У	-	-	497445.91	2212834.03	Метод спутниковых геодезических измерений (определений)	Mt = 0.1	Закрепление отсутствует
н147У	-	-	497432.95	2212833.03	Метод спутниковых геодезических измерений (определений)	Mt = 0.1	Закрепление отсутствует
н146У	-	-	497436.94	2212800.39	Метод спутниковых геодезических измерений (определений)	Mt = 0.1	Закрепление отсутствует
н164У	-	-	497436.69	2212799.15	Метод спутниковых геодезических измерений (определений)	Mt = 0.1	Закрепление отсутствует
н165У	-	-	497443.50	2212797.90	Метод спутниковых геодезических измерений (определений)	Mt = 0.1	Закрепление отсутствует
н161У	-	-	497465.74	2212800.87	Метод спутниковых геодезических измерений (определений)	Mt = 0.1	Закрепление отсутствует

2. Сведения о частях границ уточняемого земельного участка с кадастровым номером 47:03:1274002:72 :				
Обозначение части границ		Горизонтальное проложение (S), м	Описание прохождения части границ	Сведения о согласовании местоположения границ (согласовано/спорное)
от т.	до т.			
1	2	3	4	5
н161У	н162У	4.15	-	-
н162У	н163У	42.47	-	-
н163У	н153У	6.19	-	-
н153У	н152У	4.38	-	-
н152У	н147У	13.00	-	-
н147У	н146У	32.88	-	-
н146У	н164У	1.26	-	-
н164У	н165У	6.92	-	-
н165У	н161У	22.44	-	-
3. Сведения о характеристиках уточняемого земельного участка с кадастровым номером 47:03:1274002:72 :				
№ п/п	Наименование характеристики земельного участка		Значение характеристики	
1	2		3	
1.	Адрес земельного участка		-	
1.1.	Сведения о местоположении земельного участка (при отсутствии адреса) в структурированном в соответствии с федеральной информационной адресной системой виде		-	
1.2.	Дополнительные сведения о местоположении земельного участка		-	
2.	Площадь земельного участка ± величина погрешности определения (вычисления) площади ($P \pm \Delta P$), м ²		995 ± 11	
3.	Формула, примененная для вычисления предельной погрешности определения площади земельного участка, с подставленными значениями и итоговые (вычисленные) значения (ΔP), м ²		$\Delta P = 3.5 * M_t * \sqrt{P} = 3.5 * 0,1 * \sqrt{995} = 11$	
4.	Площадь земельного участка согласно сведениям Единого государственного реестра недвижимости (Ркад), м ²		831	
5.	Оценка расхождения P и Ркад (P - Ркад), м ²		164	
6.	Предельные минимальный и максимальный размеры земельного участка (Рмин и Рмакс), м ²		500 1200	
7.	Вид (виды) разрешенного использования		-	
7.1.	Дополнительные сведения об использовании земельного участка		-	
8.	Кадастровый или иной государственный учетный номер (инвентарный) здания, сооружения, объекта незавершенного строительства, расположенного на земельном участке		-	
9.	Сведения о земельных участках (землях общего пользования, территории общего пользования), посредством которых обеспечивается доступ		47:03:0000000:22282	
10.	Иные сведения		-	
4. Пояснения к сведениям об уточняемом земельном участке с кадастровым номером 47:03:1274002:72 :				
1.	-			

Сведения об уточняемых земельных участках

1. Сведения о характерных точках границы уточняемого земельного участка с кадастровым номером 47:03:1274002:73 :

Система координат МСК-47, зона 2					Зона №2		
Обозначение характерных точек границ	Координаты, м				Метод определения координат	Формулы, примененные для расчета средней квадратической погрешности определения координат характерных точек границ (Mt), с подставленными в такие формулы значениями и итоговые (вычисленные) значения Mt, м	Описание закрепления точки
	содержатся в Едином государственном реестре недвижимости		определены в результате выполнения комплексных работ				
	X	Y	X	Y			
1	2	3	4	5	6	7	8
						-	
н166У	-	-	497518.70	2212773.55	Метод спутниковых геодезических измерений (определений)	$Mt = 0.1$	Закрепление отсутствует
н167У	-	-	497514.73	2212782.69	Метод спутниковых геодезических измерений (определений)	$Mt = 0.1$	Закрепление отсутствует
н168У	-	-	497509.63	2212794.10	Метод спутниковых геодезических измерений (определений)	$Mt = 0.1$	Закрепление отсутствует
н169У	-	-	497506.67	2212799.68	Метод спутниковых геодезических измерений (определений)	$Mt = 0.1$	Закрепление отсутствует
9	-	-	497503.38	2212807.87	Метод спутниковых геодезических измерений (определений)	$Mt = 0.1$	Закрепление отсутствует
8	-	-	497495.91	2212805.14	Метод спутниковых геодезических измерений (определений)	$Mt = 0.1$	Закрепление отсутствует
н170У	-	-	497477.70	2212798.50	Метод спутниковых геодезических измерений (определений)	$Mt = 0.1$	Закрепление отсутствует
н171У	-	-	497484.77	2212784.52	Метод спутниковых геодезических измерений (определений)	$Mt = 0.1$	Закрепление отсутствует
н172У	-	-	497486.40	2212780.97	Метод спутниковых геодезических измерений (определений)	$Mt = 0.1$	Закрепление отсутствует
н173У	-	-	497487.05	2212778.24	Метод спутниковых геодезических измерений (определений)	$Mt = 0.1$	Закрепление отсутствует

1. Сведения о характерных точках границы уточняемого земельного участка с кадастровым номером 47:03:1274002:73 :							
Система координат МСК-47, зона 2							Зона № 2
Обозначение характерных точек границ	Координаты, м				Метод определения координат	Формулы, примененные для расчета средней квадратической погрешности определения координат характерных точек границ (Mt), с подставленными в такие формулы значениями и итоговые (вычисленные) значения Mt, м	Описание закрепления точки
	содержатся в Едином государственном реестре недвижимости		определены в результате выполнения комплексных кадастровых работ				
	X	Y	X	Y			
1	2	3	4	5	6	7	8
н174У	-	-	497488.74	2212775.10	Метод спутниковых геодезических измерений (определений)	Mt = 0.1	Закрепление отсутствует
н175У	-	-	497493.22	2212770.58	Метод спутниковых геодезических измерений (определений)	Mt = 0.1	Закрепление отсутствует
н176У	-	-	497498.43	2212766.85	Метод спутниковых геодезических измерений (определений)	Mt = 0.1	Закрепление отсутствует
н177У	-	-	497501.61	2212766.23	Метод спутниковых геодезических измерений (определений)	Mt = 0.1	Закрепление отсутствует
н178У	-	-	497509.15	2212768.47	Метод спутниковых геодезических измерений (определений)	Mt = 0.1	Закрепление отсутствует
н179У	-	-	497514.87	2212770.50	Метод спутниковых геодезических измерений (определений)	Mt = 0.1	Закрепление отсутствует
н180У	-	-	497516.32	2212771.38	Метод спутниковых геодезических измерений (определений)	Mt = 0.1	Закрепление отсутствует
н166У	-	-	497518.70	2212773.55	Метод спутниковых геодезических измерений (определений)	Mt = 0.1	Закрепление отсутствует

2. Сведения о частях границ уточняемого земельного участка с кадастровым номером 47:03:1274002:73 :				
Обозначение части границ		Горизонтальное проложение (S), м	Описание прохождения части границ	Сведения о согласовании местоположения границ (согласовано/спорное)
от т.	до т.			
1	2	3	4	5
н166У	н167У	9.96	-	-
н167У	н168У	12.50	-	-
н168У	н169У	6.32	-	-
н169У	9	8.83	-	-

2. Сведения о частях границ уточняемого земельного участка с кадастровым номером 47:03:1274002:73 :				
Обозначение части границ		Горизонтальное проложение (S), м	Описание прохождения части границ	Сведения о согласовании местоположения границ (согласовано/спорное)
от т.	до т.			
1	2	3	4	5
9	8	7.95	-	-
8	н170У	19.38	-	-
н170У	н171У	15.67	-	-
н171У	н172У	3.91	-	-
н172У	н173У	2.81	-	-
н173У	н174У	3.57	-	-
н174У	н175У	6.36	-	-
н175У	н176У	6.41	-	-
н176У	н177У	3.24	-	-
н177У	н178У	7.87	-	-
н178У	н179У	6.07	-	-
н179У	н180У	1.70	-	-
н180У	н166У	3.22	-	-
3. Сведения о характеристиках уточняемого земельного участка с кадастровым номером 47:03:1274002:73 :				
№ п/п	Наименование характеристики земельного участка	Значение характеристики		
1	2	3		
1.	Адрес земельного участка	-		
1.1.	Сведения о местоположении земельного участка (при отсутствии адреса) в структурированном в соответствии с федеральной информационной адресной системой виде	-		
1.2.	Дополнительные сведения о местоположении земельного участка	-		
2.	Площадь земельного участка ± величина погрешности определения (вычисления) площади (P ± ΔP), м2	999 ± 11		
3.	Формула, примененная для вычисления предельной погрешности определения площади земельного участка, с подставленными значениями и итоговые (вычисленные) значения (ΔP), м2	ΔP=3.5*Mt*√P=3.5*0,1*√999=11		
4.	Площадь земельного участка согласно сведениям Единого государственного реестра недвижимости (Pкад), м2	979		
5.	Оценка расхождения P и Pкад (P - Pкад), м2	20		
6.	Предельные минимальный и максимальный размеры земельного участка (Pмин и Pмакс), м2	500 1200		
7.	Вид (виды) разрешенного использования	-		
7.1.	Дополнительные сведения об использовании земельного участка	-		
8.	Кадастровый или иной государственный учетный номер (инвентарный) здания, сооружения, объекта незавершенного строительства, расположенного на земельном участке	-		
9.	Сведения о земельных участках (землях общего пользования, территории общего пользования), посредством которых обеспечивается доступ	47:03:0000000:22282		

3. Сведения о характеристиках уточняемого земельного участка с кадастровым номером 47:03:1274002:73 :

№ п/п	Наименование характеристики земельного участка	Значение характеристики
1	2	3
10.	Иные сведения	-

4. Пояснения к сведениям об уточняемом земельном участке с кадастровым номером 47:03:1274002:73 :

1.	-
----	---

Сведения об уточняемых земельных участках

1. Сведения о характерных точках границы уточняемого земельного участка с кадастровым номером 47:03:1274002:75 :

Система координат МСК-47, зона 2						Зона №2	
Обозначение характерных точек границ	Координаты, м				Метод определения координат	Формулы, примененные для расчета средней квадратической погрешности определения координат характерных точек границ (Mt), с подставленными в такие формулы значениями и итоговые (вычисленные) значения Mt, м	Описание закрепления точки
	содержатся в Едином государственном реестре недвижимости		определены в результате выполнения комплексных кадастровых работ				
	X	Y	X	Y			
1	2	3	4	5	6	7	8
						-	
5	-	-	497495.00	2212827.23	Метод спутниковых геодезических измерений (определений)	$Mt = 0.1$	Закрепление отсутствует
н181У	-	-	497494.48	2212832.07	Метод спутниковых геодезических измерений (определений)	$Mt = 0.1$	Закрепление отсутствует
н182У	-	-	497495.40	2212849.20	Метод спутниковых геодезических измерений (определений)	$Mt = 0.1$	Закрепление отсутствует
н183У	-	-	497452.13	2212856.07	Метод спутниковых геодезических измерений (определений)	$Mt = 0.1$	Закрепление отсутствует
н184У	-	-	497451.40	2212852.03	Метод спутниковых геодезических измерений (определений)	$Mt = 0.1$	Закрепление отсутствует
н185У	-	-	497452.62	2212846.78	Метод спутниковых геодезических измерений (определений)	$Mt = 0.1$	Закрепление отсутствует
н186У	-	-	497463.75	2212830.00	Метод спутниковых геодезических измерений (определений)	$Mt = 0.1$	Закрепление отсутствует
6	-	-	497463.22	2212828.31	Метод спутниковых геодезических измерений (определений)	$Mt = 0.1$	Закрепление отсутствует
5	-	-	497495.00	2212827.23	Метод спутниковых геодезических измерений (определений)	$Mt = 0.1$	Закрепление отсутствует

2. Сведения о частях границ уточняемого земельного участка с кадастровым номером 47:03:1274002:75 :				
Обозначение части границ		Горизонтальное проложение (S), м	Описание прохождения части границ	Сведения о согласовании местоположения границ (согласовано/спорное)
от т.	до т.			
1	2	3	4	5
5	н181У	4.87	-	-
н181У	н182У	17.15	-	-
н182У	н183У	43.81	-	-
н183У	н184У	4.11	-	-
н184У	н185У	5.39	-	-
н185У	н186У	20.14	-	-
н186У	6	1.77	-	-
6	5	31.80	-	-
3. Сведения о характеристиках уточняемого земельного участка с кадастровым номером 47:03:1274002:75 :				
№ п/п	Наименование характеристики земельного участка		Значение характеристики	
1	2		3	
1.	Адрес земельного участка		-	
1.1.	Сведения о местоположении земельного участка (при отсутствии адреса) в структурированном в соответствии с федеральной информационной адресной системой виде		-	
1.2.	Дополнительные сведения о местоположении земельного участка		-	
2.	Площадь земельного участка ± величина погрешности определения (вычисления) площади (P ± ΔP), м2		940 ± 11	
3.	Формула, примененная для вычисления предельной погрешности определения площади земельного участка, с подставленными значениями и итоговые (вычисленные) значения (ΔP), м2		$\Delta P = 3.5 * M_t * \sqrt{P} = 3.5 * 0,1 * \sqrt{940} = 11$	
4.	Площадь земельного участка согласно сведениям Единого государственного реестра недвижимости (P _{кад}), м2		1051	
5.	Оценка расхождения P и P _{кад} (P - P _{кад}), м2		111	
6.	Предельные минимальный и максимальный размеры земельного участка (P _{мин} и P _{макс}), м2		500 1200	
7.	Вид (виды) разрешенного использования		-	
7.1.	Дополнительные сведения об использовании земельного участка		-	
8.	Кадастровый или иной государственный учетный номер (инвентарный) здания, сооружения, объекта незавершенного строительства, расположенного на земельном участке		-	
9.	Сведения о земельных участках (землях общего пользования, территории общего пользования), посредством которых обеспечивается доступ		47:03:0000000:22282	
10.	Иные сведения		-	
4. Пояснения к сведениям об уточняемом земельном участке с кадастровым номером 47:03:1274002:75 :				
1.	-			

Сведения об уточняемых земельных участках

1. Сведения о характерных точках границы уточняемого земельного участка с кадастровым номером 47:03:1274002:78 :

Система координат МСК-47, зона 2

Зона №2

Обозначение характерных точек границ	Координаты, м				Метод определения координат	Формулы, примененные для расчета средней квадратической погрешности определения координат характерных точек границ (Mt), с подставленными в такие формулы значениями и итоговые (вычисленные) значения Mt, м	Описание закрепления точки
	содержатся в Едином государственном реестре недвижимости		определены в результате выполнения комплексных кадастровых работ				
	X	Y	X	Y			
1	2	3	4	5	6	7	8
						-	
н187У	-	-	497545.35	2212838.17	Метод спутниковых геодезических измерений (определений)	$Mt = 0.1$	Закрепление отсутствует
н188У	-	-	497543.04	2212824.93	Метод спутниковых геодезических измерений (определений)	$Mt = 0.1$	Закрепление отсутствует
н189У	-	-	497542.65	2212815.83	Метод спутниковых геодезических измерений (определений)	$Mt = 0.1$	Закрепление отсутствует
н190У	-	-	497557.63	2212801.02	Метод спутниковых геодезических измерений (определений)	$Mt = 0.1$	Закрепление отсутствует
н191У	-	-	497559.43	2212800.62	Метод спутниковых геодезических измерений (определений)	$Mt = 0.1$	Закрепление отсутствует
н192У	-	-	497575.01	2212814.48	Метод спутниковых геодезических измерений (определений)	$Mt = 0.1$	Закрепление отсутствует
н193У	-	-	497577.82	2212818.17	Метод спутниковых геодезических измерений (определений)	$Mt = 0.1$	Закрепление отсутствует
н194У	-	-	497584.90	2212828.23	Метод спутниковых геодезических измерений (определений)	$Mt = 0.1$	Закрепление отсутствует
н187У	-	-	497545.35	2212838.17	Метод спутниковых геодезических измерений (определений)	$Mt = 0.1$	Закрепление отсутствует

2. Сведения о частях границ уточняемого земельного участка с кадастровым номером 47:03:1274002:78 :				
Обозначение части границ		Горизонтальное проложение (S), м	Описание прохождения части границ	Сведения о согласовании местоположения границ (согласовано/спорное)
от т.	до т.			
1	2	3	4	5
н187У	н188У	13.44	-	-
н188У	н189У	9.11	-	-
н189У	н190У	21.07	-	-
н190У	н191У	1.84	-	-
н191У	н192У	20.85	-	-
н192У	н193У	4.64	-	-
н193У	н194У	12.30	-	-
н194У	н187У	40.78	-	-
3. Сведения о характеристиках уточняемого земельного участка с кадастровым номером 47:03:1274002:78 :				
№ п/п	Наименование характеристики земельного участка	Значение характеристики		
1	2	3		
1.	Адрес земельного участка	-		
1.1.	Сведения о местоположении земельного участка (при отсутствии адреса) в структурированном в соответствии с федеральной информационной адресной системой виде	-		
1.2.	Дополнительные сведения о местоположении земельного участка	-		
2.	Площадь земельного участка ± величина погрешности определения (вычисления) площади (P ± ΔP), м2	938 ± 11		
3.	Формула, примененная для вычисления предельной погрешности определения площади земельного участка, с подставленными значениями и итоговые (вычисленные) значения (ΔP), м2	$\Delta P = 3.5 * M_t * \sqrt{P} = 3.5 * 0,1 * \sqrt{938} = 11$		
4.	Площадь земельного участка согласно сведениям Единого государственного реестра недвижимости (P _{кад}), м2	914		
5.	Оценка расхождения P и P _{кад} (P - P _{кад}), м2	24		
6.	Предельные минимальный и максимальный размеры земельного участка (P _{мин} и P _{макс}), м2	500 1200		
7.	Вид (виды) разрешенного использования	-		
7.1.	Дополнительные сведения об использовании земельного участка	-		
8.	Кадастровый или иной государственный учетный номер (инвентарный) здания, сооружения, объекта незавершенного строительства, расположенного на земельном участке	-		
9.	Сведения о земельных участках (землях общего пользования, территории общего пользования), посредством которых обеспечивается доступ	47:03:0000000:22282		
10.	Иные сведения	-		
4. Пояснения к сведениям об уточняемом земельном участке с кадастровым номером 47:03:1274002:78 :				
1.	-			

Сведения об уточняемых земельных участках

1. Сведения о характерных точках границы уточняемого земельного участка с кадастровым номером 47:03:1274002:79 :

Система координат МСК-47, зона 2

Зона №2

Обозначение характерных точек границ	Координаты, м				Метод определения координат	Формулы, примененные для расчета средней квадратической погрешности определения координат характерных точек границ (Mt), с подставленными в такие формулы значениями и итоговые (вычисленные) значения Mt, м	Описание закрепле ния точки
	содержатся в Едином государственном реестре недвижимости		определены в результате выполнения комплексных кадастровых работ				
	X	Y	X	Y			
1	2	3	4	5	6	7	8
						-	
н194У	-	-	497584.90	2212828.23	Метод спутниковых геодезических измерений (определений)	Mt = 0.1	Закрепление отсутствует
н195У	-	-	497589.03	2212835.89	Метод спутниковых геодезических измерений (определений)	Mt = 0.1	Закрепление отсутствует
н196У	-	-	497588.32	2212850.21	Метод спутниковых геодезических измерений (определений)	Mt = 0.1	Закрепление отсутствует
н197У	-	-	497583.18	2212865.56	Метод спутниковых геодезических измерений (определений)	Mt = 0.1	Закрепление отсутствует
н198У	-	-	497568.87	2212864.93	Метод спутниковых геодезических измерений (определений)	Mt = 0.1	Закрепление отсутствует
н199У	-	-	497541.76	2212849.01	Метод спутниковых геодезических измерений (определений)	Mt = 0.1	Закрепление отсутствует
н187У	-	-	497545.35	2212838.17	Метод спутниковых геодезических измерений (определений)	Mt = 0.1	Закрепление отсутствует
н194У	-	-	497584.90	2212828.23	Метод спутниковых геодезических измерений (определений)	Mt = 0.1	Закрепление отсутствует

2. Сведения о частях границ уточняемого земельного участка с кадастровым номером 47:03:1274002:79 :				
Обозначение части границ		Горизонтальное проложение (S), м	Описание прохождения части границ	Сведения о согласовании местоположения границ (согласовано/спорное)
от т.	до т.			
1	2	3	4	5
н194У	н195У	8.70	-	-
н195У	н196У	14.34	-	-
н196У	н197У	16.19	-	-
н197У	н198У	14.32	-	-
н198У	н199У	31.44	-	-
н199У	н187У	11.42	-	-
н187У	н194У	40.78	-	-
3. Сведения о характеристиках уточняемого земельного участка с кадастровым номером 47:03:1274002:79 :				
№ п/п	Наименование характеристики земельного участка	Значение характеристики		
1	2	3		
1.	Адрес земельного участка	-		
1.1.	Сведения о местоположении земельного участка (при отсутствии адреса) в структурированном в соответствии с федеральной информационной адресной системой виде	-		
1.2.	Дополнительные сведения о местоположении земельного участка	-		
2.	Площадь земельного участка ± величина погрешности определения (вычисления) площади (P ± ΔP), м2	1204 ± 12		
3.	Формула, примененная для вычисления предельной погрешности определения площади земельного участка, с подставленными значениями и итоговые (вычисленные) значения (ΔP), м2	$\Delta P = 3.5 * M_t * \sqrt{P} = 3.5 * 0,1 * \sqrt{1204} = 12$		
4.	Площадь земельного участка согласно сведениям Единого государственного реестра недвижимости (P _{кад}), м2	1247		
5.	Оценка расхождения P и P _{кад} (P - P _{кад}), м2	43		
6.	Предельные минимальный и максимальный размеры земельного участка (P _{мин} и P _{макс}), м2	500 1200		
7.	Вид (виды) разрешенного использования	-		
7.1.	Дополнительные сведения об использовании земельного участка	-		
8.	Кадастровый или иной государственный учетный номер (инвентарный) здания, сооружения, объекта незавершенного строительства, расположенного на земельном участке	47:03:1258001:1125		
9.	Сведения о земельных участках (землях общего пользования, территории общего пользования), посредством которых обеспечивается доступ	47:03:0000000:22282		
10.	Иные сведения	-		
4. Пояснения к сведениям об уточняемом земельном участке с кадастровым номером 47:03:1274002:79 :				
1.	-			

Сведения об уточняемых земельных участках

1. Сведения о характерных точках границы уточняемого земельного участка с кадастровым номером 47:03:1274002:80 :

Система координат МСК-47, зона 2					Зона №2		
Обозначение характерных точек границ	Координаты, м				Метод определения координат	Формулы, примененные для расчета средней квадратической погрешности определения координат характерных точек границ (Mt), с подставленными в такие формулы значениями и итоговые (вычисленные) значения Mt, м	Описание закрепления точки
	содержатся в Едином государственном реестре недвижимости		определены в результате выполнения комплексных работ				
	X	Y	X	Y			
1	2	3	4	5	6	7	8
						-	
н200У	-	-	497435.21	2212865.30	Метод спутниковых геодезических измерений (определений)	$Mt = 0.1$	Закрепление отсутствует
н201У	-	-	497436.01	2212871.32	Метод спутниковых геодезических измерений (определений)	$Mt = 0.1$	Закрепление отсутствует
н202У	-	-	497426.11	2212873.99	Метод спутниковых геодезических измерений (определений)	$Mt = 0.1$	Закрепление отсутствует
н203У	-	-	497428.97	2212889.46	Метод спутниковых геодезических измерений (определений)	$Mt = 0.1$	Закрепление отсутствует
н204У	-	-	497424.14	2212890.25	Метод спутниковых геодезических измерений (определений)	$Mt = 0.1$	Закрепление отсутствует
н205У	-	-	497423.70	2212887.34	Метод спутниковых геодезических измерений (определений)	$Mt = 0.1$	Закрепление отсутствует
н206У	-	-	497405.19	2212888.81	Метод спутниковых геодезических измерений (определений)	$Mt = 0.1$	Закрепление отсутствует
н207У	-	-	497403.14	2212886.41	Метод спутниковых геодезических измерений (определений)	$Mt = 0.1$	Закрепление отсутствует
н208У	-	-	497402.34	2212867.90	Метод спутниковых геодезических измерений (определений)	$Mt = 0.1$	Закрепление отсутствует
н209У	-	-	497403.10	2212865.06	Метод спутниковых геодезических измерений (определений)	$Mt = 0.1$	Закрепление отсутствует

1. Сведения о характерных точках границы уточняемого земельного участка с кадастровым номером 47:03:1274002:80 :							
Система координат МСК-47, зона 2							Зона № 2
Обозначение характерных точек границ	Координаты, м				Метод определения координат	Формулы, примененные для расчета средней квадратической погрешности определения координат характерных точек границ (Mt), с подставленными в такие формулы значениями и итоговые (вычисленные) значения Mt, м	Описание закрепления точки
	содержатся в Едином государственном реестре недвижимости		определены в результате выполнения комплексных кадастровых работ				
	X	Y	X	Y			
1	2	3	4	5	6	7	8
н210У	-	-	497406.27	2212864.92	Метод спутниковых геодезических измерений (определений)	Mt = 0.1	Закрепление отсутствует
н200У	-	-	497435.21	2212865.30	Метод спутниковых геодезических измерений (определений)	Mt = 0.1	Закрепление отсутствует
2. Сведения о частях границ уточняемого земельного участка с кадастровым номером 47:03:1274002:80 :							
Обозначение части границ		Горизонтальное проложение (S), м	Описание прохождения части границ	Сведения о согласовании местоположения границ (согласовано/спорное)			
от т.	до т.						
1	2	3	4	5			
н200У	н201У	6.07	-	-			
н201У	н202У	10.25	-	-			
н202У	н203У	15.73	-	-			
н203У	н204У	4.89	-	-			
н204У	н205У	2.94	-	-			
н205У	н206У	18.57	-	-			
н206У	н207У	3.16	-	-			
н207У	н208У	18.53	-	-			
н208У	н209У	2.94	-	-			
н209У	н210У	3.17	-	-			
н210У	н200У	28.94	-	-			
3. Сведения о характеристиках уточняемого земельного участка с кадастровым номером 47:03:1274002:80 :							
№ п/п	Наименование характеристики земельного участка			Значение характеристики			
1	2			3			
1.	Адрес земельного участка			-			
1.1.	Сведения о местоположении земельного участка (при отсутствии адреса) в структурированном в соответствии с федеральной информационной адресной системой виде			-			
1.2.	Дополнительные сведения о местоположении земельного участка			-			
2.	Площадь земельного участка ± величина погрешности определения (вычисления) площади (P ± ΔP), м ²			635 ± 9			

3. Сведения о характеристиках уточняемого земельного участка с кадастровым номером 47:03:1274002:80 :		
№ п/п	Наименование характеристики земельного участка	Значение характеристики
1	2	3
3.	Формула, примененная для вычисления предельной погрешности определения площади земельного участка, с подставленными значениями и итоговые (вычисленные) значения (ΔP), м ²	$\Delta P=3.5*Mt*\sqrt{P}=3.5*0,1*\sqrt{635}=9$
4.	Площадь земельного участка согласно сведениям Единого государственного реестра недвижимости (Ркад), м ²	652
5.	Оценка расхождения Р и Ркад (Р - Ркад), м ²	17
6.	Предельные минимальный и максимальный размеры земельного участка (Рмин и Рмакс), м ²	500 1200
7.	Вид (виды) разрешенного использования	-
7.1.	Дополнительные сведения об использовании земельного участка	-
8.	Кадастровый или иной государственный учетный номер (инвентарный) здания, сооружения, объекта незавершенного строительства, расположенного на земельном участке	-
9.	Сведения о земельных участках (землях общего пользования, территории общего пользования), посредством которых обеспечивается доступ	47:03:0000000:22282
10.	Иные сведения	-
4. Пояснения к сведениям об уточняемом земельном участке с кадастровым номером 47:03:1274002:80 :		
1.	-	

Сведения об уточняемых земельных участках

1. Сведения о характерных точках границы уточняемого земельного участка с кадастровым номером 47:03:1274002:81 :

Система координат МСК-47, зона 2

Зона №2

Обозначение характерных точек границ	Координаты, м				Метод определения координат	Формулы, примененные для расчета средней квадратической погрешности определения координат характерных точек границ (Mt), с подставленными в такие формулы значениями и итоговые (вычисленные) значения Mt, м	Описание закрепления точки
	содержатся в Едином государственном реестре недвижимости		определены в результате выполнения комплексных кадастровых работ				
	X	Y	X	Y			
1	2	3	4	5	6	7	8
						-	
н211У	-	-	497462.60	2212890.25	Метод спутниковых геодезических измерений (определений)	$Mt = 0.1$	Закрепление отсутствует
н212У	-	-	497431.18	2212899.47	Метод спутниковых геодезических измерений (определений)	$Mt = 0.1$	Закрепление отсутствует
н213У	-	-	497430.98	2212898.57	Метод спутниковых геодезических измерений (определений)	$Mt = 0.1$	Закрепление отсутствует
н203У	-	-	497428.97	2212889.46	Метод спутниковых геодезических измерений (определений)	$Mt = 0.1$	Закрепление отсутствует
н202У	-	-	497426.11	2212873.99	Метод спутниковых геодезических измерений (определений)	$Mt = 0.1$	Закрепление отсутствует
н201У	-	-	497436.01	2212871.32	Метод спутниковых геодезических измерений (определений)	$Mt = 0.1$	Закрепление отсутствует
н214У	-	-	497456.41	2212866.32	Метод спутниковых геодезических измерений (определений)	$Mt = 0.1$	Закрепление отсутствует
н211У	-	-	497462.60	2212890.25	Метод спутниковых геодезических измерений (определений)	$Mt = 0.1$	Закрепление отсутствует

2. Сведения о частях границ уточняемого земельного участка с кадастровым номером 47:03:1274002:81 :				
Обозначение части границ		Горизонтальное проложение (S), м	Описание прохождения части границ	Сведения о согласовании местоположения границ (согласовано/спорное)
от т.	до т.			
1	2	3	4	5
н211У	н212У	32.74	-	-
н212У	н213У	0.92	-	-
н213У	н203У	9.33	-	-
н203У	н202У	15.73	-	-
н202У	н201У	10.25	-	-
н201У	н214У	21.00	-	-
н214У	н211У	24.72	-	-
3. Сведения о характеристиках уточняемого земельного участка с кадастровым номером 47:03:1274002:81 :				
№ п/п	Наименование характеристики земельного участка	Значение характеристики		
1	2	3		
1.	Адрес земельного участка	-		
1.1.	Сведения о местоположении земельного участка (при отсутствии адреса) в структурированном в соответствии с федеральной информационной адресной системой виде	-		
1.2.	Дополнительные сведения о местоположении земельного участка	-		
2.	Площадь земельного участка ± величина погрешности определения (вычисления) площади ($P \pm \Delta P$), м ²	815 ± 10		
3.	Формула, примененная для вычисления предельной погрешности определения площади земельного участка, с подставленными значениями и итоговые (вычисленные) значения (ΔP), м ²	$\Delta P = 3.5 * M_t * \sqrt{P} = 3.5 * 0,1 * \sqrt{815} = 10$		
4.	Площадь земельного участка согласно сведениям Единого государственного реестра недвижимости (Р _{кад}), м ²	716		
5.	Оценка расхождения Р и Р _{кад} (Р - Р _{кад}), м ²	99		
6.	Предельные минимальный и максимальный размеры земельного участка (Р _{мин} и Р _{макс}), м ²	500 1200		
7.	Вид (виды) разрешенного использования	-		
7.1.	Дополнительные сведения об использовании земельного участка	-		
8.	Кадастровый или иной государственный учетный номер (инвентарный) здания, сооружения, объекта незавершенного строительства, расположенного на земельном участке	47:03:0000000:9084		
9.	Сведения о земельных участках (землях общего пользования, территории общего пользования), посредством которых обеспечивается доступ	47:03:0000000:22282		
10.	Иные сведения	-		
4. Пояснения к сведениям об уточняемом земельном участке с кадастровым номером 47:03:1274002:81 :				
1.	-			

Сведения об уточняемых земельных участках

1. Сведения о характерных точках границы уточняемого земельного участка с кадастровым номером 47:03:1274002:83 :

Система координат МСК-47, зона 2					Зона №2		
Обозначение характерных точек границ	Координаты, м				Метод определения координат	Формулы, примененные для расчета средней квадратической погрешности определения координат характерных точек границ (Mt), с подставленными в такие формулы значениями и итоговые (вычисленные) значения Mt, м	Описание закрепления точки
	содержатся в Едином государственном реестре недвижимости		определены в результате выполнения комплексных кадастровых работ				
	X	Y	X	Y			
1	2	3	4	5	6	7	8
						-	
н215У	-	-	497492.26	2212884.75	Метод спутниковых геодезических измерений (определений)	Mt = 0.1	Закрепление отсутствует
н211У	-	-	497462.60	2212890.25	Метод спутниковых геодезических измерений (определений)	Mt = 0.1	Закрепление отсутствует
н214У	-	-	497456.41	2212866.32	Метод спутниковых геодезических измерений (определений)	Mt = 0.1	Закрепление отсутствует
н216У	-	-	497486.33	2212860.21	Метод спутниковых геодезических измерений (определений)	Mt = 0.1	Закрепление отсутствует
н215У	-	-	497492.26	2212884.75	Метод спутниковых геодезических измерений (определений)	Mt = 0.1	Закрепление отсутствует

2. Сведения о частях границ уточняемого земельного участка с кадастровым номером 47:03:1274002:83 :

Обозначение части границ		Горизонтальное проложение (S), м	Описание прохождения части границ	Сведения о согласовании местоположения границ (согласовано/спорное)
от т.	до т.			
1	2	3	4	5
н215У	н211У	30.17	-	-
н211У	н214У	24.72	-	-
н214У	н216У	30.54	-	-
н216У	н215У	25.25	-	-

3. Сведения о характеристиках уточняемого земельного участка с кадастровым номером 47:03:1274002:83 :

№ п/п	Наименование характеристики земельного участка	Значение характеристики
1	2	3
1.	Адрес земельного участка	-

3. Сведения о характеристиках уточняемого земельного участка с кадастровым номером 47:03:1274002:83 :		
№ п/п	Наименование характеристики земельного участка	Значение характеристики
1	2	3
1.1.	Сведения о местоположении земельного участка (при отсутствии адреса) в структурированном в соответствии с федеральной информационной адресной системой виде	-
1.2.	Дополнительные сведения о местоположении земельного участка	-
2.	Площадь земельного участка \pm величина погрешности определения (вычисления) площади ($P \pm \Delta P$), м ²	757 \pm 10
3.	Формула, примененная для вычисления предельной погрешности определения площади земельного участка, с подставленными значениями и итоговые (вычисленные) значения (ΔP), м ²	$\Delta P = 3.5 * M_t * \sqrt{P} = 3.5 * 0,1 * \sqrt{757} = 10$
4.	Площадь земельного участка согласно сведениям Единого государственного реестра недвижимости ($R_{кад}$), м ²	707
5.	Оценка расхождения P и $R_{кад}$ ($P - R_{кад}$), м ²	50
6.	Предельные минимальный и максимальный размеры земельного участка ($R_{мин}$ и $R_{макс}$), м ²	500 1200
7.	Вид (виды) разрешенного использования	-
7.1.	Дополнительные сведения об использовании земельного участка	-
8.	Кадастровый или иной государственный учетный номер (инвентарный) здания, сооружения, объекта незавершенного строительства, расположенного на земельном участке	-
9.	Сведения о земельных участках (землях общего пользования, территории общего пользования), посредством которых обеспечивается доступ	47:03:0000000:22282
10.	Иные сведения	-
4. Пояснения к сведениям об уточняемом земельном участке с кадастровым номером 47:03:1274002:83 :		
1.	-	

Сведения об уточняемых земельных участках

1. Сведения о характерных точках границы уточняемого земельного участка с кадастровым номером 47:03:1274002:84 :

Система координат МСК-47, зона 2

Зона №2

Обозначение характерных точек границ	Координаты, м				Метод определения координат	Формулы, примененные для расчета средней квадратической погрешности определения координат характерных точек границ (Mt), с подставленными в такие формулы значениями и итоговые (вычисленные) значения Mt, м	Описание закрепления точки
	содержатся в Едином государственном реестре недвижимости		определены в результате выполнения комплексных кадастровых работ				
	X	Y	X	Y			
1	2	3	4	5	6	7	8
						-	
н217У	-	-	497497.48	2212901.65	Метод спутниковых геодезических измерений (определений)	$Mt = 0.1$	Закрепление отсутствует
н218У	-	-	497496.49	2212903.96	Метод спутниковых геодезических измерений (определений)	$Mt = 0.1$	Закрепление отсутствует
н219У	-	-	497478.26	2212909.44	Метод спутниковых геодезических измерений (определений)	$Mt = 0.1$	Закрепление отсутствует
н220У	-	-	497467.93	2212911.94	Метод спутниковых геодезических измерений (определений)	$Mt = 0.1$	Закрепление отсутствует
н221У	-	-	497467.74	2212910.88	Метод спутниковых геодезических измерений (определений)	$Mt = 0.1$	Закрепление отсутствует
н222У	-	-	497463.08	2212892.19	Метод спутниковых геодезических измерений (определений)	$Mt = 0.1$	Закрепление отсутствует
н211У	-	-	497462.60	2212890.25	Метод спутниковых геодезических измерений (определений)	$Mt = 0.1$	Закрепление отсутствует
н215У	-	-	497492.26	2212884.75	Метод спутниковых геодезических измерений (определений)	$Mt = 0.1$	Закрепление отсутствует
н217У	-	-	497497.48	2212901.65	Метод спутниковых геодезических измерений (определений)	$Mt = 0.1$	Закрепление отсутствует

2. Сведения о частях границ уточняемого земельного участка с кадастровым номером 47:03:1274002:84 :				
Обозначение части границ		Горизонтальное проложение (S), м	Описание прохождения части границ	Сведения о согласовании местоположения границ (согласовано/спорное)
от т.	до т.			
1	2	3	4	5
н217У	н218У	2.51	-	-
н218У	н219У	19.04	-	-
н219У	н220У	10.63	-	-
н220У	н221У	1.08	-	-
н221У	н222У	19.26	-	-
н222У	н211У	2.00	-	-
н211У	н215У	30.17	-	-
н215У	н217У	17.69	-	-
3. Сведения о характеристиках уточняемого земельного участка с кадастровым номером 47:03:1274002:84 :				
№ п/п	Наименование характеристики земельного участка	Значение характеристики		
1	2	3		
1.	Адрес земельного участка	-		
1.1.	Сведения о местоположении земельного участка (при отсутствии адреса) в структурированном в соответствии с федеральной информационной адресной системой виде	-		
1.2.	Дополнительные сведения о местоположении земельного участка	-		
2.	Площадь земельного участка ± величина погрешности определения (вычисления) площади (P ± ΔP), м2	647 ± 9		
3.	Формула, примененная для вычисления предельной погрешности определения площади земельного участка, с подставленными значениями и итоговые (вычисленные) значения (ΔP), м2	$\Delta P = 3.5 * M_t * \sqrt{P} = 3.5 * 0,1 * \sqrt{647} = 9$		
4.	Площадь земельного участка согласно сведениям Единого государственного реестра недвижимости (P _{кад}), м2	617		
5.	Оценка расхождения P и P _{кад} (P - P _{кад}), м2	30		
6.	Предельные минимальный и максимальный размеры земельного участка (P _{мин} и P _{макс}), м2	500 1200		
7.	Вид (виды) разрешенного использования	-		
7.1.	Дополнительные сведения об использовании земельного участка	-		
8.	Кадастровый или иной государственный учетный номер (инвентарный) здания, сооружения, объекта незавершенного строительства, расположенного на земельном участке	-		
9.	Сведения о земельных участках (землях общего пользования, территории общего пользования), посредством которых обеспечивается доступ	47:03:0000000:22282		
10.	Иные сведения	-		
4. Пояснения к сведениям об уточняемом земельном участке с кадастровым номером 47:03:1274002:84 :				
1.	-			

Сведения об уточняемых земельных участках

1. Сведения о характерных точках границы уточняемого земельного участка с кадастровым номером 47:03:1274002:92 :

Система координат МСК-47, зона 2

Зона №2

Обозначение характерных точек границ	Координаты, м				Метод определения координат	Формулы, примененные для расчета средней квадратической погрешности определения координат характерных точек границ (Mt), с подставленными в такие формулы значениями и итоговые (вычисленные) значения Mt, м	Описание закрепления точки
	содержатся в Едином государственном реестре недвижимости		определены в результате выполнения комплексных кадастровых работ				
	X	Y	X	Y			
1	2	3	4	5	6	7	8
						-	
н223У	-	-	497468.38	2212918.08	Метод спутниковых геодезических измерений (определений)	$Mt = 0.1$	Закрепление отсутствует
40	-	-	497474.44	2212940.39	Метод спутниковых геодезических измерений (определений)	$Mt = 0.1$	Закрепление отсутствует
39	-	-	497466.40	2212942.81	Метод спутниковых геодезических измерений (определений)	$Mt = 0.1$	Закрепление отсутствует
38	-	-	497463.16	2212943.78	Метод спутниковых геодезических измерений (определений)	$Mt = 0.1$	Закрепление отсутствует
37	-	-	497455.89	2212945.92	Метод спутниковых геодезических измерений (определений)	$Mt = 0.1$	Закрепление отсутствует
36	-	-	497443.55	2212949.49	Метод спутниковых геодезических измерений (определений)	$Mt = 0.1$	Закрепление отсутствует
32	-	-	497441.21	2212950.25	Метод спутниковых геодезических измерений (определений)	$Mt = 0.1$	Закрепление отсутствует
31	-	-	497441.07	2212949.47	Метод спутниковых геодезических измерений (определений)	$Mt = 0.1$	Закрепление отсутствует
н224У	-	-	497440.00	2212945.68	Метод спутниковых геодезических измерений (определений)	$Mt = 0.1$	Закрепление отсутствует
н225У	-	-	497438.37	2212939.38	Метод спутниковых геодезических измерений (определений)	$Mt = 0.1$	Закрепление отсутствует

1. Сведения о характерных точках границы уточняемого земельного участка с кадастровым номером 47:03:1274002:92 :

Система координат МСК-47, зона 2					Зона № 2		
Обозначение характерных точек границ	Координаты, м				Метод определения координат	Формулы, примененные для расчета средней квадратической погрешности определения координат характерных точек границ (Mt), с подставленными в такие формулы значениями и итоговые (вычисленные) значения Mt, м	Описание закрепления точки
	содержатся в Едином государственном реестре недвижимости		определены в результате выполнения комплексных кадастровых работ				
	X	Y	X	Y			
1	2	3	4	5	6	7	8
н226У	-	-	497438.40	2212935.64	Метод спутниковых геодезических измерений (определений)	Mt = 0.1	Закрепление отсутствует
н227У	-	-	497439.41	2212929.65	Метод спутниковых геодезических измерений (определений)	Mt = 0.1	Закрепление отсутствует
н228У	-	-	497440.19	2212927.39	Метод спутниковых геодезических измерений (определений)	Mt = 0.1	Закрепление отсутствует
н229У	-	-	497442.81	2212924.82	Метод спутниковых геодезических измерений (определений)	Mt = 0.1	Закрепление отсутствует
н230У	-	-	497451.33	2212922.49	Метод спутниковых геодезических измерений (определений)	Mt = 0.1	Закрепление отсутствует
н231У	-	-	497468.33	2212917.20	Метод спутниковых геодезических измерений (определений)	Mt = 0.1	Закрепление отсутствует
н223У	-	-	497468.38	2212918.08	Метод спутниковых геодезических измерений (определений)	Mt = 0.1	Закрепление отсутствует

2. Сведения о частях границ уточняемого земельного участка с кадастровым номером 47:03:1274002:92 :

Обозначение части границ		Горизонтальное проложение (S), м	Описание прохождения части границ	Сведения о согласовании местоположения границ (согласовано/спорное)
от т.	до т.			
1	2	3	4	5
н223У	40	23.12	-	-
40	39	8.40	-	-
39	38	3.38	-	-
38	37	7.58	-	-
37	36	12.85	-	-
36	32	2.46	-	-
32	31	0.79	-	-

2. Сведения о частях границ уточняемого земельного участка с кадастровым номером 47:03:1274002:92 :				
Обозначение части границ		Горизонтальное проложение (S), м	Описание прохождения части границ	Сведения о согласовании местоположения границ (согласовано/спорное)
от т.	до т.			
1	2	3	4	5
31	н224У	3.94	-	-
н224У	н225У	6.51	-	-
н225У	н226У	3.74	-	-
н226У	н227У	6.07	-	-
н227У	н228У	2.39	-	-
н228У	н229У	3.67	-	-
н229У	н230У	8.83	-	-
н230У	н231У	17.80	-	-
н231У	н223У	0.88	-	-
3. Сведения о характеристиках уточняемого земельного участка с кадастровым номером 47:03:1274002:92 :				
№ п/п	Наименование характеристики земельного участка		Значение характеристики	
1	2		3	
1.	Адрес земельного участка		-	
1.1.	Сведения о местоположении земельного участка (при отсутствии адреса) в структурированном в соответствии с федеральной информационной адресной системой виде		-	
1.2.	Дополнительные сведения о местоположении земельного участка		-	
2.	Площадь земельного участка ± величина погрешности определения (вычисления) площади ($P \pm \Delta P$), м ²		792 ± 10	
3.	Формула, примененная для вычисления предельной погрешности определения площади земельного участка, с подставленными значениями и итоговые (вычисленные) значения (ΔP), м ²		$\Delta P = 3.5 * M_t * \sqrt{P} = 3.5 * 0,1 * \sqrt{792} = 10$	
4.	Площадь земельного участка согласно сведениям Единого государственного реестра недвижимости (Ркад), м ²		817	
5.	Оценка расхождения P и Ркад (P - Ркад), м ²		25	
6.	Предельные минимальный и максимальный размеры земельного участка (Рмин и Рмакс), м ²		500 1200	
7.	Вид (виды) разрешенного использования		-	
7.1.	Дополнительные сведения об использовании земельного участка		-	
8.	Кадастровый или иной государственный учетный номер (инвентарный) здания, сооружения, объекта незавершенного строительства, расположенного на земельном участке		-	
9.	Сведения о земельных участках (землях общего пользования, территории общего пользования), посредством которых обеспечивается доступ		47:03:0000000:22282	
10.	Иные сведения		-	
4. Пояснения к сведениям об уточняемом земельном участке с кадастровым номером 47:03:1274002:92 :				
1.	-			

Сведения об уточняемых земельных участках

1. Сведения о характерных точках границы уточняемого земельного участка с кадастровым номером 47:03:1274002:94 :

Система координат МСК-47, зона 2					Зона №2		
Обозначение характерных точек границ	Координаты, м				Метод определения координат	Формулы, примененные для расчета средней квадратической погрешности определения координат характерных точек границ (Mt), с подставленными в такие формулы значениями и итоговые (вычисленные) значения Mt, м	Описание закрепления точки
	содержатся в Едином государственном реестре недвижимости		определены в результате выполнения комплексных кадастровых работ				
	X	Y	X	Y			
1	2	3	4	5	6	7	8
						-	
н232У	-	-	497498.53	2212909.47	Метод спутниковых геодезических измерений (определений)	$Mt = 0.1$	Закрепление отсутствует
н233У	-	-	497500.32	2212910.20	Метод спутниковых геодезических измерений (определений)	$Mt = 0.1$	Закрепление отсутствует
н234У	-	-	497501.49	2212912.39	Метод спутниковых геодезических измерений (определений)	$Mt = 0.1$	Закрепление отсутствует
н235У	-	-	497505.07	2212932.23	Метод спутниковых геодезических измерений (определений)	$Mt = 0.1$	Закрепление отсутствует
40	-	-	497474.44	2212940.39	Метод спутниковых геодезических измерений (определений)	$Mt = 0.1$	Закрепление отсутствует
н223У	-	-	497468.38	2212918.08	Метод спутниковых геодезических измерений (определений)	$Mt = 0.1$	Закрепление отсутствует
н231У	-	-	497468.33	2212917.20	Метод спутниковых геодезических измерений (определений)	$Mt = 0.1$	Закрепление отсутствует
н236У	-	-	497478.76	2212914.61	Метод спутниковых геодезических измерений (определений)	$Mt = 0.1$	Закрепление отсутствует
н237У	-	-	497491.43	2212911.99	Метод спутниковых геодезических измерений (определений)	$Mt = 0.1$	Закрепление отсутствует
н238У	-	-	497493.93	2212909.46	Метод спутниковых геодезических измерений (определений)	$Mt = 0.1$	Закрепление отсутствует

1. Сведения о характерных точках границы уточняемого земельного участка с кадастровым номером 47:03:1274002:94 :							
Система координат МСК-47, зона 2							Зона № 2
Обозначение характерных точек границ	Координаты, м				Метод определения координат	Формулы, примененные для расчета средней квадратической погрешности определения координат характерных точек границ (Mt), с подставленными в такие формулы значениями и итоговые (вычисленные) значения Mt, м	Описание закрепления точки
	содержатся в Едином государственном реестре недвижимости		определены в результате выполнения комплексных кадастровых работ				
	X	Y	X	Y			
1	2	3	4	5	6	7	8
н232У	-	-	497498.53	2212909.47	Метод спутниковых геодезических измерений (определений)	Mt = 0.1	Закрепление отсутствует
2. Сведения о частях границ уточняемого земельного участка с кадастровым номером 47:03:1274002:94 :							
Обозначение части границ		Горизонтальное проложение (S), м	Описание прохождения части границ	Сведения о согласовании местоположения границ (согласовано/спорное)			
от т.	до т.						
1	2	3	4	5			
н232У	н233У	1.93	-	-			
н233У	н234У	2.48	-	-			
н234У	н235У	20.16	-	-			
н235У	40	31.70	-	-			
40	н223У	23.12	-	-			
н223У	н231У	0.88	-	-			
н231У	н236У	10.75	-	-			
н236У	н237У	12.94	-	-			
н237У	н238У	3.56	-	-			
н238У	н232У	4.60	-	-			
3. Сведения о характеристиках уточняемого земельного участка с кадастровым номером 47:03:1274002:94 :							
№ п/п	Наименование характеристики земельного участка		Значение характеристики				
1	2		3				
1.	Адрес земельного участка		-				
1.1.	Сведения о местоположении земельного участка (при отсутствии адреса) в структурированном в соответствии с федеральной информационной адресной системой виде		-				
1.2.	Дополнительные сведения о местоположении земельного участка		-				
2.	Площадь земельного участка ± величина погрешности определения (вычисления) площади (P ± ΔP), м2		775 ± 10				
3.	Формула, примененная для вычисления предельной погрешности определения площади земельного участка, с подставленными значениями и итоговые (вычисленные) значения (ΔP), м2		$\Delta P = 3.5 * Mt * \sqrt{P} = 3.5 * 0,1 * \sqrt{775} = 10$				
4.	Площадь земельного участка согласно сведениям Единого государственного реестра недвижимости (Pкад), м2		756				

3. Сведения о характеристиках уточняемого земельного участка с кадастровым номером 47:03:1274002:94 :

№ п/п	Наименование характеристики земельного участка	Значение характеристики
1	2	3
5.	Оценка расхождения Р и Ркад (Р - Ркад), м2	19
6.	Предельные минимальный и максимальный размеры земельного участка (Рмин и Рмакс), м2	500 1200
7.	Вид (виды) разрешенного использования	-
7.1.	Дополнительные сведения об использовании земельного участка	-
8.	Кадастровый или иной государственный учетный номер (инвентарный) здания, сооружения, объекта незавершенного строительства, расположенного на земельном участке	-
9.	Сведения о земельных участках (землях общего пользования, территории общего пользования), посредством которых обеспечивается доступ	47:03:0000000:22282
10.	Иные сведения	-

4. Пояснения к сведениям об уточняемом земельном участке с кадастровым номером 47:03:1274002:94 :

1.	-
----	---

Сведения об уточняемых земельных участках

1. Сведения о характерных точках границы уточняемого земельного участка с кадастровым номером 47:03:1274002:95 :

Система координат МСК-47, зона 2					Зона №2		
Обозначение характерных точек границ	Координаты, м				Метод определения координат	Формулы, примененные для расчета средней квадратической погрешности определения координат характерных точек границ (Mt), с подставленными в такие формулы значениями и итоговые (вычисленные) значения Mt, м	Описание закрепления точки
	содержатся в Едином государственном реестре недвижимости		определены в результате выполнения комплексных кадастровых работ				
	X	Y	X	Y			
1	2	3	4	5	6	7	8
						-	
н235У	-	-	497505.07	2212932.23	Метод спутниковых геодезических измерений (определений)	Mt = 0.1	Закрепление отсутствует
н239У	-	-	497510.16	2212956.74	Метод спутниковых геодезических измерений (определений)	Mt = 0.1	Закрепление отсутствует
н240У	-	-	497502.32	2212958.50	Метод спутниковых геодезических измерений (определений)	Mt = 0.1	Закрепление отсутствует
н241У	-	-	497501.09	2212954.25	Метод спутниковых геодезических измерений (определений)	Mt = 0.1	Закрепление отсутствует
41	-	-	497479.66	2212958.43	Метод спутниковых геодезических измерений (определений)	Mt = 0.1	Закрепление отсутствует
40	-	-	497474.44	2212940.39	Метод спутниковых геодезических измерений (определений)	Mt = 0.1	Закрепление отсутствует
н235У	-	-	497505.07	2212932.23	Метод спутниковых геодезических измерений (определений)	Mt = 0.1	Закрепление отсутствует

2. Сведения о частях границ уточняемого земельного участка с кадастровым номером 47:03:1274002:95 :

Обозначение части границ		Горизонтальное проложение (S), м	Описание прохождения части границ	Сведения о согласовании местоположения границ (согласовано/спорное)
от т.	до т.			
1	2	3	4	5
н235У	н239У	25.03	-	-
н239У	н240У	8.04	-	-
н240У	н241У	4.42	-	-

2. Сведения о частях границ уточняемого земельного участка с кадастровым номером 47:03:1274002:95 :				
Обозначение части границ		Горизонтальное проложение (S), м	Описание прохождения части границ	Сведения о согласовании местоположения границ (согласовано/спорное)
от т.	до т.			
1	2	3	4	5
н241У	41	21.83	-	-
41	40	18.78	-	-
40	н235У	31.70	-	-

3. Сведения о характеристиках уточняемого земельного участка с кадастровым номером 47:03:1274002:95 :

№ п/п	Наименование характеристики земельного участка	Значение характеристики
1	2	3
1.	Адрес земельного участка	-
1.1.	Сведения о местоположении земельного участка (при отсутствии адреса) в структурированном в соответствии с федеральной информационной адресной системой виде	-
1.2.	Дополнительные сведения о местоположении земельного участка	-
2.	Площадь земельного участка ± величина погрешности определения (вычисления) площади (P ± ΔP), м2	648 ± 9
3.	Формула, примененная для вычисления предельной погрешности определения площади земельного участка, с подставленными значениями и итоговые (вычисленные) значения (ΔP), м2	$\Delta P = 3.5 * M_t * \sqrt{P} = 3.5 * 0,1 * \sqrt{648} = 9$
4.	Площадь земельного участка согласно сведениям Единого государственного реестра недвижимости (Pкад), м2	664
5.	Оценка расхождения P и Pкад (P - Pкад), м2	16
6.	Предельные минимальный и максимальный размеры земельного участка (Pмин и Pмакс), м2	500 1200
7.	Вид (виды) разрешенного использования	-
7.1.	Дополнительные сведения об использовании земельного участка	-
8.	Кадастровый или иной государственный учетный номер (инвентарный) здания, сооружения, объекта незавершенного строительства, расположенного на земельном участке	47:03:1258001:495
9.	Сведения о земельных участках (землях общего пользования, территории общего пользования), посредством которых обеспечивается доступ	47:03:0000000:22282
10.	Иные сведения	-

4. Пояснения к сведениям об уточняемом земельном участке с кадастровым номером 47:03:1274002:95 :

1.	-
----	---

Сведения об уточняемых земельных участках

1. Сведения о характерных точках границы уточняемого земельного участка с кадастровым номером 47:03:1274002:99 :

Система координат МСК-47, зона 2

Зона №2

Обозначение характерных точек границ	Координаты, м				Метод определения координат	Формулы, примененные для расчета средней квадратической погрешности определения координат характерных точек границ (Mt), с подставленными в такие формулы значениями и итоговые (вычисленные) значения Mt, м	Описание закрепле ния точки
	содержатся в Едином государственном реестре недвижимости		определены в результате выполнения комплексных кадастровых работ				
	X	Y	X	Y			
1	2	3	4	5	6	7	8
						-	
н242У	-	-	497522.06	2212903.98	Метод спутниковых геодезических измерений (определений)	Mt = 0.1	Закрепление отсутствует
н243У	-	-	497534.89	2212945.66	Метод спутниковых геодезических измерений (определений)	Mt = 0.1	Закрепление отсутствует
н244У	-	-	497532.21	2212946.35	Метод спутниковых геодезических измерений (определений)	Mt = 0.1	Закрепление отсутствует
н245У	-	-	497516.22	2212950.38	Метод спутниковых геодезических измерений (определений)	Mt = 0.1	Закрепление отсутствует
н246У	-	-	497515.54	2212949.77	Метод спутниковых геодезических измерений (определений)	Mt = 0.1	Закрепление отсутствует
н247У	-	-	497514.20	2212945.55	Метод спутниковых геодезических измерений (определений)	Mt = 0.1	Закрепление отсутствует
н248У	-	-	497506.51	2212907.13	Метод спутниковых геодезических измерений (определений)	Mt = 0.1	Закрепление отсутствует
н242У	-	-	497522.06	2212903.98	Метод спутниковых геодезических измерений (определений)	Mt = 0.1	Закрепление отсутствует

2. Сведения о частях границ уточняемого земельного участка с кадастровым номером 47:03:1274002:99 :				
Обозначение части границ		Горизонтальное проложение (S), м	Описание прохождения части границ	Сведения о согласовании местоположения границ (согласовано/спорное)
от т.	до т.			
1	2	3	4	5
н242У	н243У	43.61	-	-
н243У	н244У	2.77	-	-
н244У	н245У	16.49	-	-
н245У	н246У	0.91	-	-
н246У	н247У	4.43	-	-
н247У	н248У	39.18	-	-
н248У	н242У	15.87	-	-
3. Сведения о характеристиках уточняемого земельного участка с кадастровым номером 47:03:1274002:99 :				
№ п/п	Наименование характеристики земельного участка	Значение характеристики		
1	2	3		
1.	Адрес земельного участка	-		
1.1.	Сведения о местоположении земельного участка (при отсутствии адреса) в структурированном в соответствии с федеральной информационной адресной системой виде	-		
1.2.	Дополнительные сведения о местоположении земельного участка	-		
2.	Площадь земельного участка ± величина погрешности определения (вычисления) площади (P ± ΔP), м ²	792 ± 10		
3.	Формула, примененная для вычисления предельной погрешности определения площади земельного участка, с подставленными значениями и итоговые (вычисленные) значения (ΔP), м ²	$\Delta P = 3.5 * M_t * \sqrt{P} = 3.5 * 0,1 * \sqrt{792} = 10$		
4.	Площадь земельного участка согласно сведениям Единого государственного реестра недвижимости (P _{кад}), м ²	723		
5.	Оценка расхождения P и P _{кад} (P - P _{кад}), м ²	69		
6.	Предельные минимальный и максимальный размеры земельного участка (P _{мин} и P _{макс}), м ²	500 1200		
7.	Вид (виды) разрешенного использования	-		
7.1.	Дополнительные сведения об использовании земельного участка	-		
8.	Кадастровый или иной государственный учетный номер (инвентарный) здания, сооружения, объекта незавершенного строительства, расположенного на земельном участке	47:03:0000000:12167		
9.	Сведения о земельных участках (землях общего пользования, территории общего пользования), посредством которых обеспечивается доступ	47:03:0000000:22282		
10.	Иные сведения	-		
4. Пояснения к сведениям об уточняемом земельном участке с кадастровым номером 47:03:1274002:99 :				
1.	-			

Сведения об уточняемых земельных участках

1. Сведения о характерных точках границы уточняемого земельного участка с кадастровым номером 47:03:1274002:100 :

Система координат МСК-47, зона 2						Зона №2	
Обозначение характерных точек границ	Координаты, м				Метод определения координат	Формулы, примененные для расчета средней квадратической погрешности определения координат характерных точек границ (Mt), с подставленными в такие формулы значениями и итоговые (вычисленные) значения Mt, м	Описание закрепления точки
	содержатся в Едином государственном реестре недвижимости		определены в результате выполнения комплексных работ				
	X	Y	X	Y			
1	2	3	4	5	6	7	8
						-	
н249У	-	-	497535.62	2212901.18	Метод спутниковых геодезических измерений (определений)	$Mt = 0.1$	Закрепление отсутствует
н250У	-	-	497538.15	2212904.33	Метод спутниковых геодезических измерений (определений)	$Mt = 0.1$	Закрепление отсутствует
н251У	-	-	497543.63	2212922.89	Метод спутниковых геодезических измерений (определений)	$Mt = 0.1$	Закрепление отсутствует
н252У	-	-	497547.10	2212921.84	Метод спутниковых геодезических измерений (определений)	$Mt = 0.1$	Закрепление отсутствует
н253У	-	-	497548.05	2212925.58	Метод спутниковых геодезических измерений (определений)	$Mt = 0.1$	Закрепление отсутствует
н254У	-	-	497549.85	2212934.58	Метод спутниковых геодезических измерений (определений)	$Mt = 0.1$	Закрепление отсутствует
н255У	-	-	497551.45	2212941.41	Метод спутниковых геодезических измерений (определений)	$Mt = 0.1$	Закрепление отсутствует
н243У	-	-	497534.89	2212945.66	Метод спутниковых геодезических измерений (определений)	$Mt = 0.1$	Закрепление отсутствует
н242У	-	-	497522.06	2212903.98	Метод спутниковых геодезических измерений (определений)	$Mt = 0.1$	Закрепление отсутствует
н249У	-	-	497535.62	2212901.18	Метод спутниковых геодезических измерений (определений)	$Mt = 0.1$	Закрепление отсутствует

2. Сведения о частях границ уточняемого земельного участка с кадастровым номером 47:03:1274002:100 :				
Обозначение части границ		Горизонтальное проложение (S), м	Описание прохождения части границ	Сведения о согласовании местоположения границ (согласовано/спорное)
от т.	до т.			
1	2	3	4	5
н249У	н250У	4.04	-	-
н250У	н251У	19.35	-	-
н251У	н252У	3.63	-	-
н252У	н253У	3.86	-	-
н253У	н254У	9.18	-	-
н254У	н255У	7.01	-	-
н255У	н243У	17.10	-	-
н243У	н242У	43.61	-	-
н242У	н249У	13.85	-	-
3. Сведения о характеристиках уточняемого земельного участка с кадастровым номером 47:03:1274002:100 :				
№ п/п	Наименование характеристики земельного участка	Значение характеристики		
1	2	3		
1.	Адрес земельного участка	-		
1.1.	Сведения о местоположении земельного участка (при отсутствии адреса) в структурированном в соответствии с федеральной информационной адресной системой виде	-		
1.2.	Дополнительные сведения о местоположении земельного участка	-		
2.	Площадь земельного участка ± величина погрешности определения (вычисления) площади (P ± ΔP), м ²	708 ± 9		
3.	Формула, примененная для вычисления предельной погрешности определения площади земельного участка, с подставленными значениями и итоговые (вычисленные) значения (ΔP), м ²	$\Delta P = 3.5 * M_t * \sqrt{P} = 3.5 * 0,1 * \sqrt{708} = 9$		
4.	Площадь земельного участка согласно сведениям Единого государственного реестра недвижимости (P _{кад}), м ²	662		
5.	Оценка расхождения P и P _{кад} (P - P _{кад}), м ²	46		
6.	Предельные минимальный и максимальный размеры земельного участка (P _{мин} и P _{макс}), м ²	500 1200		
7.	Вид (виды) разрешенного использования	-		
7.1.	Дополнительные сведения об использовании земельного участка	-		
8.	Кадастровый или иной государственный учетный номер (инвентарный) здания, сооружения, объекта незавершенного строительства, расположенного на земельном участке	47:03:0000000:11360		
9.	Сведения о земельных участках (землях общего пользования, территории общего пользования), посредством которых обеспечивается доступ	47:03:0000000:22282		
10.	Иные сведения	-		
4. Пояснения к сведениям об уточняемом земельном участке с кадастровым номером 47:03:1274002:100 :				
1.	-			

Сведения об уточняемых земельных участках

1. Сведения о характерных точках границы уточняемого земельного участка с кадастровым номером 47:03:1274002:103 :

Система координат МСК-47, зона 2

Зона №2

Обозначение характерных точек границ	Координаты, м				Метод определения координат	Формулы, примененные для расчета средней квадратической погрешности определения координат характерных точек границ (Mt), с подставленными в такие формулы значениями и итоговые (вычисленные) значения Mt, м	Описание закрепления точки
	содержатся в Едином государственном реестре недвижимости		определены в результате выполнения комплексных кадастровых работ				
	X	Y	X	Y			
1	2	3	4	5	6	7	8
						-	
48	-	-	497574.55	2212982.84	Метод спутниковых геодезических измерений (определений)	$Mt = 0.1$	Закрепление отсутствует
н256У	-	-	497584.51	2213013.70	Метод спутниковых геодезических измерений (определений)	$Mt = 0.1$	Закрепление отсутствует
н257У	-	-	497558.71	2213023.41	Метод спутниковых геодезических измерений (определений)	$Mt = 0.1$	Закрепление отсутствует
н258У	-	-	497550.03	2213017.46	Метод спутниковых геодезических измерений (определений)	$Mt = 0.1$	Закрепление отсутствует
н259У	-	-	497527.37	2212998.44	Метод спутниковых геодезических измерений (определений)	$Mt = 0.1$	Закрепление отсутствует
н260У	-	-	497526.55	2212997.50	Метод спутниковых геодезических измерений (определений)	$Mt = 0.1$	Закрепление отсутствует
50	-	-	497526.12	2212993.74	Метод спутниковых геодезических измерений (определений)	$Mt = 0.1$	Закрепление отсутствует
49	-	-	497563.66	2212984.88	Метод спутниковых геодезических измерений (определений)	$Mt = 0.1$	Закрепление отсутствует
48	-	-	497574.55	2212982.84	Метод спутниковых геодезических измерений (определений)	$Mt = 0.1$	Закрепление отсутствует

2. Сведения о частях границ уточняемого земельного участка с кадастровым номером 47:03:1274002:103 :				
Обозначение части границ		Горизонтальное проложение (S), м	Описание прохождения части границ	Сведения о согласовании местоположения границ (согласовано/спорное)
от т.	до т.			
1	2	3	4	5
48	н256У	32.43	-	-
н256У	н257У	27.57	-	-
н257У	н258У	10.52	-	-
н258У	н259У	29.58	-	-
н259У	н260У	1.25	-	-
н260У	50	3.78	-	-
50	49	38.57	-	-
49	48	11.08	-	-

3. Сведения о характеристиках уточняемого земельного участка с кадастровым номером 47:03:1274002:103 :

№ п/п	Наименование характеристики земельного участка	Значение характеристики
1	2	3
1.	Адрес земельного участка	-
1.1.	Сведения о местоположении земельного участка (при отсутствии адреса) в структурированном в соответствии с федеральной информационной адресной системой виде	-
1.2.	Дополнительные сведения о местоположении земельного участка	-
2.	Площадь земельного участка ± величина погрешности определения (вычисления) площади ($P \pm \Delta P$), м ²	1427 ± 13
3.	Формула, примененная для вычисления предельной погрешности определения площади земельного участка, с подставленными значениями и итоговые (вычисленные) значения (ΔP), м ²	$\Delta P = 3.5 * M_t * \sqrt{P} = 3.5 * 0,1 * \sqrt{1427} = 13$
4.	Площадь земельного участка согласно сведениям Единого государственного реестра недвижимости (Р _{кад}), м ²	1440
5.	Оценка расхождения Р и Р _{кад} (Р - Р _{кад}), м ²	13
6.	Предельные минимальный и максимальный размеры земельного участка (Р _{мин} и Р _{макс}), м ²	500 1200
7.	Вид (виды) разрешенного использования	-
7.1.	Дополнительные сведения об использовании земельного участка	-
8.	Кадастровый или иной государственный учетный номер (инвентарный) здания, сооружения, объекта незавершенного строительства, расположенного на земельном участке	-
9.	Сведения о земельных участках (землях общего пользования, территории общего пользования), посредством которых обеспечивается доступ	47:03:0000000:22282
10.	Иные сведения	-

4. Пояснения к сведениям об уточняемом земельном участке с кадастровым номером 47:03:1274002:103 :

1.	-
----	---

Сведения об уточняемых земельных участках

1. Сведения о характерных точках границы уточняемого земельного участка с кадастровым номером 47:03:1274002:104 :

Система координат МСК-47, зона 2						Зона №2	
Обозначение характерных точек границ	Координаты, м				Метод определения координат	Формулы, примененные для расчета средней квадратической погрешности определения координат характерных точек границ (Mt), с подставленными в такие формулы значениями и итоговые (вычисленные) значения Mt, м	Описание закрепления точки
	содержатся в Едином государственном реестре недвижимости		определены в результате выполнения комплексных кадастровых работ				
	X	Y	X	Y			
1	2	3	4	5	6	7	8
						-	
н261У	-	-	497514.18	2213022.77	Метод спутниковых геодезических измерений (определений)	Mt = 0.1	Закрепление отсутствует
н262У	-	-	497508.11	2213029.81	Метод спутниковых геодезических измерений (определений)	Mt = 0.1	Закрепление отсутствует
н263У	-	-	497495.41	2213039.20	Метод спутниковых геодезических измерений (определений)	Mt = 0.1	Закрепление отсутствует
н264У	-	-	497492.84	2213037.00	Метод спутниковых геодезических измерений (определений)	Mt = 0.1	Закрепление отсутствует
н265У	-	-	497485.86	2213029.25	Метод спутниковых геодезических измерений (определений)	Mt = 0.1	Закрепление отсутствует
н266У	-	-	497474.98	2213017.03	Метод спутниковых геодезических измерений (определений)	Mt = 0.1	Закрепление отсутствует
н267У	-	-	497476.50	2213014.92	Метод спутниковых геодезических измерений (определений)	Mt = 0.1	Закрепление отсутствует
н268У	-	-	497490.39	2213009.01	Метод спутниковых геодезических измерений (определений)	Mt = 0.1	Закрепление отсутствует
н269У	-	-	497500.55	2213005.33	Метод спутниковых геодезических измерений (определений)	Mt = 0.1	Закрепление отсутствует
н270У	-	-	497506.72	2213016.87	Метод спутниковых геодезических измерений (определений)	Mt = 0.1	Закрепление отсутствует

1. Сведения о характерных точках границы уточняемого земельного участка с кадастровым номером 47:03:1274002:104 :							
Система координат МСК-47, зона 2							Зона № 2
Обозначение характерных точек границ	Координаты, м				Метод определения координат	Формулы, примененные для расчета средней квадратической погрешности определения координат характерных точек границ (Mt), с подставленными в такие формулы значениями и итоговые (вычисленные) значения Mt, м	Описание закрепления точки
	содержатся в Едином государственном реестре недвижимости		определены в результате выполнения комплексных кадастровых работ				
	X	Y	X	Y			
1	2	3	4	5	6	7	8
н261У	-	-	497514.18	2213022.77	Метод спутниковых геодезических измерений (определений)	Mt = 0.1	Закрепление отсутствует
2. Сведения о частях границ уточняемого земельного участка с кадастровым номером 47:03:1274002:104 :							
Обозначение части границ		Горизонтальное проложение (S), м	Описание прохождения части границ	Сведения о согласовании местоположения границ (согласовано/спорное)			
от т.	до т.						
1	2	3	4	5			
н261У	н262У	9.30	-	-			
н262У	н263У	15.79	-	-			
н263У	н264У	3.38	-	-			
н264У	н265У	10.43	-	-			
н265У	н266У	16.36	-	-			
н266У	н267У	2.60	-	-			
н267У	н268У	15.10	-	-			
н268У	н269У	10.81	-	-			
н269У	н270У	13.09	-	-			
н270У	н261У	9.51	-	-			
3. Сведения о характеристиках уточняемого земельного участка с кадастровым номером 47:03:1274002:104 :							
№ п/п	Наименование характеристики земельного участка		Значение характеристики				
1	2		3				
1.	Адрес земельного участка		-				
1.1.	Сведения о местоположении земельного участка (при отсутствии адреса) в структурированном в соответствии с федеральной информационной адресной системой виде		-				
1.2.	Дополнительные сведения о местоположении земельного участка		-				
2.	Площадь земельного участка ± величина погрешности определения (вычисления) площади (P ± ΔP), м2		699 ± 9				
3.	Формула, примененная для вычисления предельной погрешности определения площади земельного участка, с подставленными значениями и итоговые (вычисленные) значения (ΔP), м2		$\Delta P = 3.5 * Mt * \sqrt{P} = 3.5 * 0,1 * \sqrt{699} = 9$				
4.	Площадь земельного участка согласно сведениям Единого государственного реестра недвижимости (Pкад), м2		736				

3. Сведения о характеристиках уточняемого земельного участка с кадастровым номером 47:03:1274002:104 :

№ п/п	Наименование характеристики земельного участка	Значение характеристики
1	2	3
5.	Оценка расхождения Р и Ркад (Р - Ркад), м2	37
6.	Предельные минимальный и максимальный размеры земельного участка (Рмин и Рмакс), м2	500 1200
7.	Вид (виды) разрешенного использования	-
7.1.	Дополнительные сведения об использовании земельного участка	-
8.	Кадастровый или иной государственный учетный номер (инвентарный) здания, сооружения, объекта незавершенного строительства, расположенного на земельном участке	47:03:1258001:1676
9.	Сведения о земельных участках (землях общего пользования, территории общего пользования), посредством которых обеспечивается доступ	47:03:0000000:22282
10.	Иные сведения	-

4. Пояснения к сведениям об уточняемом земельном участке с кадастровым номером 47:03:1274002:104 :

1.	-

Сведения об уточняемых земельных участках

1. Сведения о характерных точках границы уточняемого земельного участка с кадастровым номером 47:03:1274002:105 :

Система координат МСК-47, зона 2					Зона №2		
Обозначение характерных точек границ	Координаты, м				Метод определения координат	Формулы, примененные для расчета средней квадратической погрешности определения координат характерных точек границ (Mt), с подставленными в такие формулы значениями и итоговые (вычисленные) значения Mt, м	Описание закрепления точки
	содержатся в Едином государственном реестре недвижимости		определены в результате выполнения комплексных работ				
	X	Y	X	Y			
1	2	3	4	5	6	7	8
						-	
н271У	-	-	497521.70	2212998.06	Метод спутниковых геодезических измерений (определений)	$Mt = 0.1$	Закрепление отсутствует
н272У	-	-	497525.90	2212997.63	Метод спутниковых геодезических измерений (определений)	$Mt = 0.1$	Закрепление отсутствует
н259У	-	-	497527.37	2212998.44	Метод спутниковых геодезических измерений (определений)	$Mt = 0.1$	Закрепление отсутствует
н258У	-	-	497550.03	2213017.46	Метод спутниковых геодезических измерений (определений)	$Mt = 0.1$	Закрепление отсутствует
н273У	-	-	497544.27	2213025.59	Метод спутниковых геодезических измерений (определений)	$Mt = 0.1$	Закрепление отсутствует
н274У	-	-	497530.79	2213033.95	Метод спутниковых геодезических измерений (определений)	$Mt = 0.1$	Закрепление отсутствует
н261У	-	-	497514.18	2213022.77	Метод спутниковых геодезических измерений (определений)	$Mt = 0.1$	Закрепление отсутствует
н270У	-	-	497506.72	2213016.87	Метод спутниковых геодезических измерений (определений)	$Mt = 0.1$	Закрепление отсутствует
н269У	-	-	497500.55	2213005.33	Метод спутниковых геодезических измерений (определений)	$Mt = 0.1$	Закрепление отсутствует
н271У	-	-	497521.70	2212998.06	Метод спутниковых геодезических измерений (определений)	$Mt = 0.1$	Закрепление отсутствует

2. Сведения о частях границ уточняемого земельного участка с кадастровым номером 47:03:1274002:105 :				
Обозначение части границ		Горизонтальное проложение (S), м	Описание прохождения части границ	Сведения о согласовании местоположения границ (согласовано/спорное)
от т.	до т.			
1	2	3	4	5
н271У	н272У	4.22	-	-
н272У	н259У	1.68	-	-
н259У	н258У	29.58	-	-
н258У	н273У	9.96	-	-
н273У	н274У	15.86	-	-
н274У	н261У	20.02	-	-
н261У	н270У	9.51	-	-
н270У	н269У	13.09	-	-
н269У	н271У	22.36	-	-
3. Сведения о характеристиках уточняемого земельного участка с кадастровым номером 47:03:1274002:105 :				
№ п/п	Наименование характеристики земельного участка	Значение характеристики		
1	2	3		
1.	Адрес земельного участка	-		
1.1.	Сведения о местоположении земельного участка (при отсутствии адреса) в структурированном в соответствии с федеральной информационной адресной системой виде	-		
1.2.	Дополнительные сведения о местоположении земельного участка	-		
2.	Площадь земельного участка ± величина погрешности определения (вычисления) площади ($P \pm \Delta P$), м ²	1009 ± 11		
3.	Формула, примененная для вычисления предельной погрешности определения площади земельного участка, с подставленными значениями и итоговые (вычисленные) значения (ΔP), м ²	$\Delta P = 3.5 * M_t * \sqrt{P} = 3.5 * 0,1 * \sqrt{1009} = 11$		
4.	Площадь земельного участка согласно сведениям Единого государственного реестра недвижимости (Ркад), м ²	1032		
5.	Оценка расхождения P и Ркад (P - Ркад), м ²	23		
6.	Предельные минимальный и максимальный размеры земельного участка (Рмин и Рмакс), м ²	500 1200		
7.	Вид (виды) разрешенного использования	-		
7.1.	Дополнительные сведения об использовании земельного участка	-		
8.	Кадастровый или иной государственный учетный номер (инвентарный) здания, сооружения, объекта незавершенного строительства, расположенного на земельном участке	47:03:1258001:354		
9.	Сведения о земельных участках (землях общего пользования, территории общего пользования), посредством которых обеспечивается доступ	47:03:0000000:22282		
10.	Иные сведения	-		
4. Пояснения к сведениям об уточняемом земельном участке с кадастровым номером 47:03:1274002:105 :				
1.	-			

Сведения об уточняемых земельных участках

1. Сведения о характерных точках границы уточняемого земельного участка с кадастровым номером 47:03:1274002:106 :

Система координат МСК-47, зона 2

Зона №2

Обозначение характерных точек границ	Координаты, м				Метод определения координат	Формулы, примененные для расчета средней квадратической погрешности определения координат характерных точек границ (Mt), с подставленными в такие формулы значениями и итоговые (вычисленные) значения Mt, м	Описание закрепления точки
	содержатся в Едином государственном реестре недвижимости		определены в результате выполнения комплексных кадастровых работ				
	X	Y	X	Y			
1	2	3	4	5	6	7	8
						-	
н274У	-	-	497530.79	2213033.95	Метод спутниковых геодезических измерений (определений)	$Mt = 0.1$	Закрепление отсутствует
н275У	-	-	497526.38	2213052.54	Метод спутниковых геодезических измерений (определений)	$Mt = 0.1$	Закрепление отсутствует
н276У	-	-	497507.70	2213047.13	Метод спутниковых геодезических измерений (определений)	$Mt = 0.1$	Закрепление отсутствует
н277У	-	-	497501.28	2213043.24	Метод спутниковых геодезических измерений (определений)	$Mt = 0.1$	Закрепление отсутствует
н278У	-	-	497500.89	2213043.84	Метод спутниковых геодезических измерений (определений)	$Mt = 0.1$	Закрепление отсутствует
н279У	-	-	497497.59	2213041.42	Метод спутниковых геодезических измерений (определений)	$Mt = 0.1$	Закрепление отсутствует
н263У	-	-	497495.41	2213039.20	Метод спутниковых геодезических измерений (определений)	$Mt = 0.1$	Закрепление отсутствует
н262У	-	-	497508.11	2213029.81	Метод спутниковых геодезических измерений (определений)	$Mt = 0.1$	Закрепление отсутствует
н261У	-	-	497514.18	2213022.77	Метод спутниковых геодезических измерений (определений)	$Mt = 0.1$	Закрепление отсутствует
н274У	-	-	497530.79	2213033.95	Метод спутниковых геодезических измерений (определений)	$Mt = 0.1$	Закрепление отсутствует

2. Сведения о частях границ уточняемого земельного участка с кадастровым номером 47:03:1274002:106 :				
Обозначение части границ		Горизонтальное проложение (S), м	Описание прохождения части границ	Сведения о согласовании местоположения границ (согласовано/спорное)
от т.	до т.			
1	2	3	4	5
н274У	н275У	19.11	-	-
н275У	н276У	19.45	-	-
н276У	н277У	7.51	-	-
н277У	н278У	0.72	-	-
н278У	н279У	4.09	-	-
н279У	н263У	3.11	-	-
н263У	н262У	15.79	-	-
н262У	н261У	9.30	-	-
н261У	н274У	20.02	-	-
3. Сведения о характеристиках уточняемого земельного участка с кадастровым номером 47:03:1274002:106 :				
№ п/п	Наименование характеристики земельного участка	Значение характеристики		
1	2	3		
1.	Адрес земельного участка	-		
1.1.	Сведения о местоположении земельного участка (при отсутствии адреса) в структурированном в соответствии с федеральной информационной адресной системой виде	-		
1.2.	Дополнительные сведения о местоположении земельного участка	-		
2.	Площадь земельного участка ± величина погрешности определения (вычисления) площади ($P \pm \Delta P$), м ²	588 ± 8		
3.	Формула, примененная для вычисления предельной погрешности определения площади земельного участка, с подставленными значениями и итоговые (вычисленные) значения (ΔP), м ²	$\Delta P = 3.5 * M_t * \sqrt{P} = 3.5 * 0,1 * \sqrt{588} = 8$		
4.	Площадь земельного участка согласно сведениям Единого государственного реестра недвижимости (Ркад), м ²	612		
5.	Оценка расхождения P и Ркад (P - Ркад), м ²	24		
6.	Предельные минимальный и максимальный размеры земельного участка (Рмин и Рмакс), м ²	500 1200		
7.	Вид (виды) разрешенного использования	-		
7.1.	Дополнительные сведения об использовании земельного участка	-		
8.	Кадастровый или иной государственный учетный номер (инвентарный) здания, сооружения, объекта незавершенного строительства, расположенного на земельном участке	-		
9.	Сведения о земельных участках (землях общего пользования, территории общего пользования), посредством которых обеспечивается доступ	47:03:0000000:22282		
10.	Иные сведения	-		
4. Пояснения к сведениям об уточняемом земельном участке с кадастровым номером 47:03:1274002:106 :				
1.	-			

Сведения об уточняемых земельных участках

1. Сведения о характерных точках границы уточняемого земельного участка с кадастровым номером 47:03:1274002:107 :

Система координат МСК-47, зона 2					Зона №2		
Обозначение характерных точек границ	Координаты, м				Метод определения координат	Формулы, примененные для расчета средней квадратической погрешности определения координат характерных точек границ (Mt), с подставленными в такие формулы значениями и итоговые (вычисленные) значения Mt, м	Описание закрепления точки
	содержатся в Едином государственном реестре недвижимости		определены в результате выполнения комплексных работ				
	X	Y	X	Y			
1	2	3	4	5	6	7	8
						-	
н280У	-	-	497573.82	2213030.08	Метод спутниковых геодезических измерений (определений)	$Mt = 0.1$	Закрепление отсутствует
н281У	-	-	497567.68	2213044.20	Метод спутниковых геодезических измерений (определений)	$Mt = 0.1$	Закрепление отсутствует
н282У	-	-	497563.38	2213042.81	Метод спутниковых геодезических измерений (определений)	$Mt = 0.1$	Закрепление отсутствует
н283У	-	-	497557.84	2213059.96	Метод спутниковых геодезических измерений (определений)	$Mt = 0.1$	Закрепление отсутствует
н275У	-	-	497526.38	2213052.54	Метод спутниковых геодезических измерений (определений)	$Mt = 0.1$	Закрепление отсутствует
н274У	-	-	497530.79	2213033.95	Метод спутниковых геодезических измерений (определений)	$Mt = 0.1$	Закрепление отсутствует
н273У	-	-	497544.27	2213025.59	Метод спутниковых геодезических измерений (определений)	$Mt = 0.1$	Закрепление отсутствует
н258У	-	-	497550.03	2213017.46	Метод спутниковых геодезических измерений (определений)	$Mt = 0.1$	Закрепление отсутствует
н257У	-	-	497558.71	2213023.41	Метод спутниковых геодезических измерений (определений)	$Mt = 0.1$	Закрепление отсутствует
н280У	-	-	497573.82	2213030.08	Метод спутниковых геодезических измерений (определений)	$Mt = 0.1$	Закрепление отсутствует

2. Сведения о частях границ уточняемого земельного участка с кадастровым номером 47:03:1274002:107 :				
Обозначение части границ		Горизонтальное проложение (S), м	Описание прохождения части границ	Сведения о согласовании местоположения границ (согласовано/спорное)
от т.	до т.			
1	2	3	4	5
н280У	н281У	15.40	-	-
н281У	н282У	4.52	-	-
н282У	н283У	18.02	-	-
н283У	н275У	32.32	-	-
н275У	н274У	19.11	-	-
н274У	н273У	15.86	-	-
н273У	н258У	9.96	-	-
н258У	н257У	10.52	-	-
н257У	н280У	16.52	-	-
3. Сведения о характеристиках уточняемого земельного участка с кадастровым номером 47:03:1274002:107 :				
№ п/п	Наименование характеристики земельного участка		Значение характеристики	
1	2		3	
1.	Адрес земельного участка		-	
1.1.	Сведения о местоположении земельного участка (при отсутствии адреса) в структурированном в соответствии с федеральной информационной адресной системой виде		-	
1.2.	Дополнительные сведения о местоположении земельного участка		-	
2.	Площадь земельного участка ± величина погрешности определения (вычисления) площади (P ± ΔP), м ²		1172 ± 12	
3.	Формула, примененная для вычисления предельной погрешности определения площади земельного участка, с подставленными значениями и итоговые (вычисленные) значения (ΔP), м ²		$\Delta P = 3.5 * M_t * \sqrt{P} = 3.5 * 0,1 * \sqrt{1172} = 12$	
4.	Площадь земельного участка согласно сведениям Единого государственного реестра недвижимости (P _{кад}), м ²		883	
5.	Оценка расхождения P и P _{кад} (P - P _{кад}), м ²		289	
6.	Предельные минимальный и максимальный размеры земельного участка (P _{мин} и P _{макс}), м ²		500 1200	
7.	Вид (виды) разрешенного использования		-	
7.1.	Дополнительные сведения об использовании земельного участка		-	
8.	Кадастровый или иной государственный учетный номер (инвентарный) здания, сооружения, объекта незавершенного строительства, расположенного на земельном участке		-	
9.	Сведения о земельных участках (землях общего пользования, территории общего пользования), посредством которых обеспечивается доступ		47:03:0000000:22282	
10.	Иные сведения		-	
4. Пояснения к сведениям об уточняемом земельном участке с кадастровым номером 47:03:1274002:107 :				
1.	-			

Сведения об уточняемых земельных участках

1. Сведения о характерных точках границы уточняемого земельного участка с кадастровым номером 47:03:1274002:111 :

Система координат МСК-47, зона 2

Зона №2

Обозначение характерных точек границ	Координаты, м				Метод определения координат	Формулы, примененные для расчета средней квадратической погрешности определения координат характерных точек границ (Mt), с подставленными в такие формулы значениями и итоговые (вычисленные) значения Mt, м	Описание закрепления точки
	содержатся в Едином государственном реестре недвижимости		определены в результате выполнения комплексных кадастровых работ				
	X	Y	X	Y			
1	2	3	4	5	6	7	8
						-	
н284У	-	-	497651.23	2212739.10	Метод спутниковых геодезических измерений (определений)	Mt = 0.1	Закрепление отсутствует
н285У	-	-	497640.30	2212755.49	Метод спутниковых геодезических измерений (определений)	Mt = 0.1	Закрепление отсутствует
н286У	-	-	497626.49	2212746.11	Метод спутниковых геодезических измерений (определений)	Mt = 0.1	Закрепление отсутствует
н287У	-	-	497625.43	2212748.04	Метод спутниковых геодезических измерений (определений)	Mt = 0.1	Закрепление отсутствует
н288У	-	-	497618.56	2212744.88	Метод спутниковых геодезических измерений (определений)	Mt = 0.1	Закрепление отсутствует
н289У	-	-	497609.60	2212737.01	Метод спутниковых геодезических измерений (определений)	Mt = 0.1	Закрепление отсутствует
н290У	-	-	497609.04	2212732.23	Метод спутниковых геодезических измерений (определений)	Mt = 0.1	Закрепление отсутствует
н291У	-	-	497619.61	2212716.12	Метод спутниковых геодезических измерений (определений)	Mt = 0.1	Закрепление отсутствует
н292У	-	-	497624.77	2212708.51	Метод спутниковых геодезических измерений (определений)	Mt = 0.1	Закрепление отсутствует
н293У	-	-	497627.47	2212708.41	Метод спутниковых геодезических измерений (определений)	Mt = 0.1	Закрепление отсутствует

1. Сведения о характерных точках границы уточняемого земельного участка с кадастровым номером 47:03:1274002:111 :							
Система координат МСК-47, зона 2							Зона № 2
Обозначение характерных точек границ	Координаты, м				Метод определения координат	Формулы, примененные для расчета средней квадратической погрешности определения координат характерных точек границ (Mt), с подставленными в такие формулы значениями и итоговые (вычисленные) значения Mt, м	Описание закрепления точки
	содержатся в Едином государственном реестре недвижимости		определены в результате выполнения комплексных кадастровых работ				
	X	Y	X	Y			
1	2	3	4	5	6	7	8
н294У	-	-	497638.80	2212719.72	Метод спутниковых геодезических измерений (определений)	Mt = 0.1	Закрепление отсутствует
н295У	-	-	497635.40	2212724.18	Метод спутниковых геодезических измерений (определений)	Mt = 0.1	Закрепление отсутствует
н296У	-	-	497640.59	2212734.52	Метод спутниковых геодезических измерений (определений)	Mt = 0.1	Закрепление отсутствует
н284У	-	-	497651.23	2212739.10	Метод спутниковых геодезических измерений (определений)	Mt = 0.1	Закрепление отсутствует
2. Сведения о частях границ уточняемого земельного участка с кадастровым номером 47:03:1274002:111 :							
Обозначение части границ		Горизонтальное проложение (S), м	Описание прохождения части границ	Сведения о согласовании местоположения границ (согласовано/спорное)			
от т.	до т.						
1	2	3	4	5			
н284У	н285У	19.70	-	-			
н285У	н286У	16.69	-	-			
н286У	н287У	2.20	-	-			
н287У	н288У	7.56	-	-			
н288У	н289У	11.93	-	-			
н289У	н290У	4.81	-	-			
н290У	н291У	19.27	-	-			
н291У	н292У	9.19	-	-			
н292У	н293У	2.70	-	-			
н293У	н294У	16.01	-	-			
н294У	н295У	5.61	-	-			
н295У	н296У	11.57	-	-			
н296У	н284У	11.58	-	-			

3. Сведения о характеристиках уточняемого земельного участка с кадастровым номером 47:03:1274002:111 :		
№ п/п	Наименование характеристики земельного участка	Значение характеристики
1	2	3
1.	Адрес земельного участка	-
1.1.	Сведения о местоположении земельного участка (при отсутствии адреса) в структурированном в соответствии с федеральной информационной адресной системой виде	-
1.2.	Дополнительные сведения о местоположении земельного участка	-
2.	Площадь земельного участка \pm величина погрешности определения (вычисления) площади ($P \pm \Delta P$), м ²	1003 \pm 11
3.	Формула, примененная для вычисления предельной погрешности определения площади земельного участка, с подставленными значениями и итоговые (вычисленные) значения (ΔP), м ²	$\Delta P = 3.5 * M_t * \sqrt{P} = 3.5 * 0,1 * \sqrt{1003} = 11$
4.	Площадь земельного участка согласно сведениям Единого государственного реестра недвижимости ($P_{\text{кад}}$), м ²	998
5.	Оценка расхождения P и $P_{\text{кад}}$ ($P - P_{\text{кад}}$), м ²	5
6.	Предельные минимальный и максимальный размеры земельного участка ($P_{\text{мин}}$ и $P_{\text{макс}}$), м ²	500 1200
7.	Вид (виды) разрешенного использования	-
7.1.	Дополнительные сведения об использовании земельного участка	-
8.	Кадастровый или иной государственный учетный номер (инвентарный) здания, сооружения, объекта незавершенного строительства, расположенного на земельном участке	47:03:1258001:1118
9.	Сведения о земельных участках (землях общего пользования, территории общего пользования), посредством которых обеспечивается доступ	47:03:0000000:22282
10.	Иные сведения	-
4. Пояснения к сведениям об уточняемом земельном участке с кадастровым номером 47:03:1274002:111 :		
1.	-	

Сведения об уточняемых земельных участках

1. Сведения о характерных точках границы уточняемого земельного участка с кадастровым номером 47:03:1274001:38 :

Система координат МСК-47, зона 2

Зона №2

Обозначение характерных точек границ	Координаты, м				Метод определения координат	Формулы, примененные для расчета средней квадратической погрешности определения координат характерных точек границ (Mt), с подставленными в такие формулы значениями и итоговые (вычисленные) значения Mt, м	Описание закрепления точки
	содержатся в Едином государственном реестре недвижимости		определены в результате выполнения комплексных работ				
	X	Y	X	Y			
1	2	3	4	5	6	7	8
						-	
н297У	-	-	497620.49	2212399.79	Метод спутниковых геодезических измерений (определений)	Mt = 0.1	Закрепление отсутствует
н298У	-	-	497621.08	2212404.18	Метод спутниковых геодезических измерений (определений)	Mt = 0.1	Закрепление отсутствует
н299У	-	-	497620.62	2212410.00	Метод спутниковых геодезических измерений (определений)	Mt = 0.1	Закрепление отсутствует
н300У	-	-	497617.70	2212429.84	Метод спутниковых геодезических измерений (определений)	Mt = 0.1	Закрепление отсутствует
н301У	-	-	497594.64	2212421.24	Метод спутниковых геодезических измерений (определений)	Mt = 0.1	Закрепление отсутствует
н302У	-	-	497582.66	2212414.96	Метод спутниковых геодезических измерений (определений)	Mt = 0.1	Закрепление отсутствует
н303У	-	-	497566.95	2212405.45	Метод спутниковых геодезических измерений (определений)	Mt = 0.1	Закрепление отсутствует
н304У	-	-	497573.35	2212391.05	Метод спутниковых геодезических измерений (определений)	Mt = 0.1	Закрепление отсутствует
н305У	-	-	497579.99	2212393.24	Метод спутниковых геодезических измерений (определений)	Mt = 0.1	Закрепление отсутствует
н306У	-	-	497589.66	2212395.93	Метод спутниковых геодезических измерений (определений)	Mt = 0.1	Закрепление отсутствует

1. Сведения о характерных точках границы уточняемого земельного участка с кадастровым номером 47:03:1274001:38 :							
Система координат МСК-47, зона 2							Зона № 2
Обозначение характерных точек границ	Координаты, м				Метод определения координат	Формулы, примененные для расчета средней квадратической погрешности определения координат характерных точек границ (Mt), с подставленными в такие формулы значениями и итоговые (вычисленные) значения Mt, м	Описание закрепления точки
	содержатся в Едином государственном реестре недвижимости		определены в результате выполнения комплексных кадастровых работ				
	X	Y	X	Y			
1	2	3	4	5	6	7	8
н307У	-	-	497605.01	2212398.18	Метод спутниковых геодезических измерений (определений)	Mt = 0.1	Закрепление отсутствует
н297У	-	-	497620.49	2212399.79	Метод спутниковых геодезических измерений (определений)	Mt = 0.1	Закрепление отсутствует

2. Сведения о частях границ уточняемого земельного участка с кадастровым номером 47:03:1274001:38 :				
Обозначение части границ		Горизонтальное проложение (S), м	Описание прохождения части границ	Сведения о согласовании местоположения границ (согласовано/спорное)
от т.	до т.			
1	2	3	4	5
н297У	н298У	4.43	-	-
н298У	н299У	5.84	-	-
н299У	н300У	20.05	-	-
н300У	н301У	24.61	-	-
н301У	н302У	13.53	-	-
н302У	н303У	18.36	-	-
н303У	н304У	15.76	-	-
н304У	н305У	6.99	-	-
н305У	н306У	10.04	-	-
н306У	н307У	15.51	-	-
н307У	н297У	15.56	-	-

3. Сведения о характеристиках уточняемого земельного участка с кадастровым номером 47:03:1274001:38 :		
№ п/п	Наименование характеристики земельного участка	Значение характеристики
1	2	3
1.	Адрес земельного участка	-
1.1.	Сведения о местоположении земельного участка (при отсутствии адреса) в структурированном в соответствии с федеральной информационной адресной системой виде	-
1.2.	Дополнительные сведения о местоположении земельного участка	-
2.	Площадь земельного участка ± величина погрешности определения (вычисления) площади (P ± ΔP), м2	1203 ± 12

3. Сведения о характеристиках уточняемого земельного участка с кадастровым номером 47:03:1274001:38 :		
№ п/п	Наименование характеристики земельного участка	Значение характеристики
1	2	3
3.	Формула, примененная для вычисления предельной погрешности определения площади земельного участка, с подставленными значениями и итоговые (вычисленные) значения (ΔP), м ²	$\Delta P=3.5*Mt*\sqrt{P}=3.5*0,1*\sqrt{1203}=12$
4.	Площадь земельного участка согласно сведениям Единого государственного реестра недвижимости (Ркад), м ²	1104
5.	Оценка расхождения Р и Ркад (Р - Ркад), м ²	99
6.	Предельные минимальный и максимальный размеры земельного участка (Рмин и Рмакс), м ²	500 1200
7.	Вид (виды) разрешенного использования	-
7.1.	Дополнительные сведения об использовании земельного участка	-
8.	Кадастровый или иной государственный учетный номер (инвентарный) здания, сооружения, объекта незавершенного строительства, расположенного на земельном участке	-
9.	Сведения о земельных участках (землях общего пользования, территории общего пользования), посредством которых обеспечивается доступ	47:03:0000000:22282
10.	Иные сведения	-
4. Пояснения к сведениям об уточняемом земельном участке с кадастровым номером 47:03:1274001:38 :		
1.	-	

Сведения об уточняемых земельных участках

1. Сведения о характерных точках границы уточняемого земельного участка с кадастровым номером 47:03:1274001:42 :

Система координат МСК-47, зона 2

Зона №2

Обозначение характерных точек границ	Координаты, м				Метод определения координат	Формулы, примененные для расчета средней квадратической погрешности определения координат характерных точек границ (Mt), с подставленными в такие формулы значениями и итоговые (вычисленные) значения Mt, м	Описание закрепления точки
	содержатся в Едином государственном реестре недвижимости		определены в результате выполнения комплексных кадастровых работ				
	X	Y	X	Y			
1	2	3	4	5	6	7	8
						-	
н300У	-	-	497617.70	2212429.84	Метод спутниковых геодезических измерений (определений)	Mt = 0.1	Закрепление отсутствует
н308У	-	-	497624.92	2212432.43	Метод спутниковых геодезических измерений (определений)	Mt = 0.1	Закрепление отсутствует
н309У	-	-	497615.93	2212460.13	Метод спутниковых геодезических измерений (определений)	Mt = 0.1	Закрепление отсутствует
н310У	-	-	497592.17	2212459.94	Метод спутниковых геодезических измерений (определений)	Mt = 0.1	Закрепление отсутствует
н311У	-	-	497585.12	2212460.44	Метод спутниковых геодезических измерений (определений)	Mt = 0.1	Закрепление отсутствует
н312У	-	-	497582.72	2212448.10	Метод спутниковых геодезических измерений (определений)	Mt = 0.1	Закрепление отсутствует
н301У	-	-	497594.64	2212421.24	Метод спутниковых геодезических измерений (определений)	Mt = 0.1	Закрепление отсутствует
н300У	-	-	497617.70	2212429.84	Метод спутниковых геодезических измерений (определений)	Mt = 0.1	Закрепление отсутствует

2. Сведения о частях границ уточняемого земельного участка с кадастровым номером 47:03:1274001:42 :				
Обозначение части границ		Горизонтальное проложение (S), м	Описание прохождения части границ	Сведения о согласовании местоположения границ (согласовано/спорное)
от т.	до т.			
1	2	3	4	5
н300У	н308У	7.67	-	-
н308У	н309У	29.12	-	-
н309У	н310У	23.76	-	-
н310У	н311У	7.07	-	-
н311У	н312У	12.57	-	-
н312У	н301У	29.39	-	-
н301У	н300У	24.61	-	-
3. Сведения о характеристиках уточняемого земельного участка с кадастровым номером 47:03:1274001:42 :				
№ п/п	Наименование характеристики земельного участка	Значение характеристики		
1	2	3		
1.	Адрес земельного участка	-		
1.1.	Сведения о местоположении земельного участка (при отсутствии адреса) в структурированном в соответствии с федеральной информационной адресной системой виде	-		
1.2.	Дополнительные сведения о местоположении земельного участка	-		
2.	Площадь земельного участка \pm величина погрешности определения (вычисления) площади ($P \pm \Delta P$), м ²	1170 \pm 12		
3.	Формула, примененная для вычисления предельной погрешности определения площади земельного участка, с подставленными значениями и итоговые (вычисленные) значения (ΔP), м ²	$\Delta P = 3.5 * M_t * \sqrt{P} = 3.5 * 0,1 * \sqrt{1170} = 12$		
4.	Площадь земельного участка согласно сведениям Единого государственного реестра недвижимости (Р _{кад}), м ²	1170		
5.	Оценка расхождения Р и Р _{кад} (Р - Р _{кад}), м ²	-		
6.	Предельные минимальный и максимальный размеры земельного участка (Р _{мин} и Р _{макс}), м ²	500 1200		
7.	Вид (виды) разрешенного использования	-		
7.1.	Дополнительные сведения об использовании земельного участка	-		
8.	Кадастровый или иной государственный учетный номер (инвентарный) здания, сооружения, объекта незавершенного строительства, расположенного на земельном участке	-		
9.	Сведения о земельных участках (землях общего пользования, территории общего пользования), посредством которых обеспечивается доступ	47:03:0000000:22282		
10.	Иные сведения	-		
4. Пояснения к сведениям об уточняемом земельном участке с кадастровым номером 47:03:1274001:42 :				
1.	-			

Сведения об уточняемых земельных участках

1. Сведения о характерных точках границы уточняемого земельного участка с кадастровым номером 47:03:1274001:39 :

Система координат МСК-47, зона 2

Зона №2

Обозначение характерных точек границ	Координаты, м				Метод определения координат	Формулы, примененные для расчета средней квадратической погрешности определения координат характерных точек границ (Mt), с подставленными в такие формулы значениями и итоговые (вычисленные) значения Mt, м	Описание закрепления точки
	содержатся в Едином государственном реестре недвижимости		определены в результате выполнения комплексных кадастровых работ				
	X	Y	X	Y			
1	2	3	4	5	6	7	8
						-	
н301У	-	-	497594.64	2212421.24	Метод спутниковых геодезических измерений (определений)	Mt = 0.1	Закрепление отсутствует
н312У	-	-	497582.72	2212448.10	Метод спутниковых геодезических измерений (определений)	Mt = 0.1	Закрепление отсутствует
н313У	-	-	497572.96	2212445.74	Метод спутниковых геодезических измерений (определений)	Mt = 0.1	Закрепление отсутствует
н314У	-	-	497569.42	2212440.91	Метод спутниковых геодезических измерений (определений)	Mt = 0.1	Закрепление отсутствует
н315У	-	-	497562.41	2212430.79	Метод спутниковых геодезических измерений (определений)	Mt = 0.1	Закрепление отсутствует
н316У	-	-	497555.99	2212419.82	Метод спутниковых геодезических измерений (определений)	Mt = 0.1	Закрепление отсутствует
н317У	-	-	497557.50	2212418.53	Метод спутниковых геодезических измерений (определений)	Mt = 0.1	Закрепление отсутствует
н318У	-	-	497565.10	2212410.32	Метод спутниковых геодезических измерений (определений)	Mt = 0.1	Закрепление отсутствует
н303У	-	-	497566.95	2212405.45	Метод спутниковых геодезических измерений (определений)	Mt = 0.1	Закрепление отсутствует
н302У	-	-	497582.66	2212414.96	Метод спутниковых геодезических измерений (определений)	Mt = 0.1	Закрепление отсутствует

1. Сведения о характерных точках границы уточняемого земельного участка с кадастровым номером 47:03:1274001:39 :							
Система координат МСК-47, зона 2							Зона № 2
Обозначение характерных точек границ	Координаты, м				Метод определения координат	Формулы, примененные для расчета средней квадратической погрешности определения координат характерных точек границ (Mt), с подставленными в такие формулы значениями и итоговые (вычисленные) значения Mt, м	Описание закрепления точки
	содержатся в Едином государственном реестре недвижимости		определены в результате выполнения комплексных кадастровых работ				
	X	Y	X	Y			
1	2	3	4	5	6	7	8
н301У	-	-	497594.64	2212421.24	Метод спутниковых геодезических измерений (определений)	Mt = 0.1	Закрепление отсутствует
2. Сведения о частях границ уточняемого земельного участка с кадастровым номером 47:03:1274001:39 :							
Обозначение части границ		Горизонтальное проложение (S), м	Описание прохождения части границ	Сведения о согласовании местоположения границ (согласовано/спорное)			
от т.	до т.						
1	2	3	4	5			
н301У	н312У	29.39	-	-			
н312У	н313У	10.04	-	-			
н313У	н314У	5.99	-	-			
н314У	н315У	12.31	-	-			
н315У	н316У	12.71	-	-			
н316У	н317У	1.99	-	-			
н317У	н318У	11.19	-	-			
н318У	н303У	5.21	-	-			
н303У	н302У	18.36	-	-			
н302У	н301У	13.53	-	-			
3. Сведения о характеристиках уточняемого земельного участка с кадастровым номером 47:03:1274001:39 :							
№ п/п	Наименование характеристики земельного участка		Значение характеристики				
1	2		3				
1.	Адрес земельного участка		-				
1.1.	Сведения о местоположении земельного участка (при отсутствии адреса) в структурированном в соответствии с федеральной информационной адресной системой виде		-				
1.2.	Дополнительные сведения о местоположении земельного участка		-				
2.	Площадь земельного участка ± величина погрешности определения (вычисления) площади (P ± ΔP), м2		908 ± 11				
3.	Формула, примененная для вычисления предельной погрешности определения площади земельного участка, с подставленными значениями и итоговые (вычисленные) значения (ΔP), м2		$\Delta P = 3.5 * Mt * \sqrt{P} = 3.5 * 0,1 * \sqrt{908} = 11$				
4.	Площадь земельного участка согласно сведениям Единого государственного реестра недвижимости (P _{кад}), м2		908				

3. Сведения о характеристиках уточняемого земельного участка с кадастровым номером 47:03:1274001:39 :

№ п/п	Наименование характеристики земельного участка	Значение характеристики
1	2	3
5.	Оценка расхождения Р и Ркад (Р - Ркад), м2	-
6.	Предельные минимальный и максимальный размеры земельного участка (Рмин и Рмакс), м2	500 1200
7.	Вид (виды) разрешенного использования	-
7.1.	Дополнительные сведения об использовании земельного участка	-
8.	Кадастровый или иной государственный учетный номер (инвентарный) здания, сооружения, объекта незавершенного строительства, расположенного на земельном участке	47:03:1274001:116
9.	Сведения о земельных участках (землях общего пользования, территории общего пользования), посредством которых обеспечивается доступ	47:03:0000000:22282
10.	Иные сведения	-

4. Пояснения к сведениям об уточняемом земельном участке с кадастровым номером 47:03:1274001:39 :

1.	-
----	---

Сведения об уточняемых земельных участках

1. Сведения о характерных точках границы уточняемого земельного участка с кадастровым номером 47:03:1274001:40 :

Система координат МСК-47, зона 2

Зона №2

Обозначение характерных точек границ	Координаты, м				Метод определения координат	Формулы, примененные для расчета средней квадратической погрешности определения координат характерных точек границ (Mt), с подставленными в такие формулы значениями и итоговые (вычисленные) значения Mt, м	Описание закрепле ния точки
	содержатся в Едином государственном реестре недвижимости		определены в результате выполнения комплексных кадастровых работ				
	X	Y	X	Y			
1	2	3	4	5	6	7	8
						-	
н314У	-	-	497569.42	2212440.91	Метод спутниковых геодезических измерений (определений)	Mt = 0.1	Закрепление отсутствует
н319У	-	-	497541.32	2212453.57	Метод спутниковых геодезических измерений (определений)	Mt = 0.1	Закрепление отсутствует
н320У	-	-	497529.78	2212435.47	Метод спутниковых геодезических измерений (определений)	Mt = 0.1	Закрепление отсутствует
н321У	-	-	497545.36	2212425.23	Метод спутниковых геодезических измерений (определений)	Mt = 0.1	Закрепление отсутствует
н322У	-	-	497547.40	2212424.73	Метод спутниковых геодезических измерений (определений)	Mt = 0.1	Закрепление отсутствует
н316У	-	-	497555.99	2212419.82	Метод спутниковых геодезических измерений (определений)	Mt = 0.1	Закрепление отсутствует
н315У	-	-	497562.41	2212430.79	Метод спутниковых геодезических измерений (определений)	Mt = 0.1	Закрепление отсутствует
н314У	-	-	497569.42	2212440.91	Метод спутниковых геодезических измерений (определений)	Mt = 0.1	Закрепление отсутствует

2. Сведения о частях границ уточняемого земельного участка с кадастровым номером 47:03:1274001:40 :				
Обозначение части границ		Горизонтальное проложение (S), м	Описание прохождения части границ	Сведения о согласовании местоположения границ (согласовано/спорное)
от т.	до т.			
1	2	3	4	5
н314У	н319У	30.82	-	-
н319У	н320У	21.47	-	-
н320У	н321У	18.64	-	-
н321У	н322У	2.10	-	-
н322У	н316У	9.89	-	-
н316У	н315У	12.71	-	-
н315У	н314У	12.31	-	-
3. Сведения о характеристиках уточняемого земельного участка с кадастровым номером 47:03:1274001:40 :				
№ п/п	Наименование характеристики земельного участка	Значение характеристики		
1	2	3		
1.	Адрес земельного участка	-		
1.1.	Сведения о местоположении земельного участка (при отсутствии адреса) в структурированном в соответствии с федеральной информационной адресной системой виде	-		
1.2.	Дополнительные сведения о местоположении земельного участка	-		
2.	Площадь земельного участка ± величина погрешности определения (вычисления) площади (P ± ΔP), м2	712 ± 9		
3.	Формула, примененная для вычисления предельной погрешности определения площади земельного участка, с подставленными значениями и итоговые (вычисленные) значения (ΔP), м2	$\Delta P = 3.5 * M_t * \sqrt{P} = 3.5 * 0,1 * \sqrt{712} = 9$		
4.	Площадь земельного участка согласно сведениям Единого государственного реестра недвижимости (P _{кад}), м2	664		
5.	Оценка расхождения P и P _{кад} (P - P _{кад}), м2	48		
6.	Предельные минимальный и максимальный размеры земельного участка (P _{мин} и P _{макс}), м2	500 1200		
7.	Вид (виды) разрешенного использования	-		
7.1.	Дополнительные сведения об использовании земельного участка	-		
8.	Кадастровый или иной государственный учетный номер (инвентарный) здания, сооружения, объекта незавершенного строительства, расположенного на земельном участке	47:03:1274001:114		
9.	Сведения о земельных участках (землях общего пользования, территории общего пользования), посредством которых обеспечивается доступ	47:03:0000000:22282		
10.	Иные сведения	-		
4. Пояснения к сведениям об уточняемом земельном участке с кадастровым номером 47:03:1274001:40 :				
1.	-			

Сведения об уточняемых земельных участках

1. Сведения о характерных точках границы уточняемого земельного участка с кадастровым номером 47:03:1274001:41 :

Система координат МСК-47, зона 2

Зона №2

Обозначение характерных точек границ	Координаты, м				Метод определения координат	Формулы, примененные для расчета средней квадратической погрешности определения координат характерных точек границ (Mt), с подставленными в такие формулы значениями и итоговые (вычисленные) значения Mt, м	Описание закрепле ния точки
	содержатся в Едином государственном реестре недвижимости		определены в результате выполнения комплексных кадастровых работ				
	X	Y	X	Y			
1	2	3	4	5	6	7	8
						-	
н311У	-	-	497585.12	2212460.44	Метод спутниковых геодезических измерений (определений)	$Mt = 0.1$	Закрепление отсутствует
н323У	-	-	497582.58	2212460.50	Метод спутниковых геодезических измерений (определений)	$Mt = 0.1$	Закрепление отсутствует
н324У	-	-	497572.82	2212464.33	Метод спутниковых геодезических измерений (определений)	$Mt = 0.1$	Закрепление отсутствует
н325У	-	-	497559.98	2212469.02	Метод спутниковых геодезических измерений (определений)	$Mt = 0.1$	Закрепление отсутствует
н326У	-	-	497554.56	2212469.70	Метод спутниковых геодезических измерений (определений)	$Mt = 0.1$	Закрепление отсутствует
н327У	-	-	497550.36	2212466.70	Метод спутниковых геодезических измерений (определений)	$Mt = 0.1$	Закрепление отсутствует
н319У	-	-	497541.32	2212453.57	Метод спутниковых геодезических измерений (определений)	$Mt = 0.1$	Закрепление отсутствует
н314У	-	-	497569.42	2212440.91	Метод спутниковых геодезических измерений (определений)	$Mt = 0.1$	Закрепление отсутствует
н313У	-	-	497572.96	2212445.74	Метод спутниковых геодезических измерений (определений)	$Mt = 0.1$	Закрепление отсутствует
н312У	-	-	497582.72	2212448.10	Метод спутниковых геодезических измерений (определений)	$Mt = 0.1$	Закрепление отсутствует

1. Сведения о характерных точках границы уточняемого земельного участка с кадастровым номером 47:03:1274001:41 :							
Система координат МСК-47, зона 2							Зона № 2
Обозначение характерных точек границ	Координаты, м				Метод определения координат	Формулы, примененные для расчета средней квадратической погрешности определения координат характерных точек границ (Mt), с подставленными в такие формулы значениями и итоговые (вычисленные) значения Mt, м	Описание закрепления точки
	содержатся в Едином государственном реестре недвижимости		определены в результате выполнения комплексных кадастровых работ				
	X	Y	X	Y			
1	2	3	4	5	6	7	8
н311У	-	-	497585.12	2212460.44	Метод спутниковых геодезических измерений (определений)	Mt = 0.1	Закрепление отсутствует
2. Сведения о частях границ уточняемого земельного участка с кадастровым номером 47:03:1274001:41 :							
Обозначение части границ		Горизонтальное проложение (S), м	Описание прохождения части границ	Сведения о согласовании местоположения границ (согласовано/спорное)			
от т.	до т.						
1	2	3	4	5			
н311У	н323У	2.54	-	-			
н323У	н324У	10.48	-	-			
н324У	н325У	13.67	-	-			
н325У	н326У	5.46	-	-			
н326У	н327У	5.16	-	-			
н327У	н319У	15.94	-	-			
н319У	н314У	30.82	-	-			
н314У	н313У	5.99	-	-			
н313У	н312У	10.04	-	-			
н312У	н311У	12.57	-	-			
3. Сведения о характеристиках уточняемого земельного участка с кадастровым номером 47:03:1274001:41 :							
№ п/п	Наименование характеристики земельного участка		Значение характеристики				
1	2		3				
1.	Адрес земельного участка		-				
1.1.	Сведения о местоположении земельного участка (при отсутствии адреса) в структурированном в соответствии с федеральной информационной адресной системой виде		-				
1.2.	Дополнительные сведения о местоположении земельного участка		-				
2.	Площадь земельного участка ± величина погрешности определения (вычисления) площади (P ± ΔP), м2		756 ± 10				
3.	Формула, примененная для вычисления предельной погрешности определения площади земельного участка, с подставленными значениями и итоговые (вычисленные) значения (ΔP), м2		$\Delta P = 3.5 * Mt * \sqrt{P} = 3.5 * 0,1 * \sqrt{756} = 10$				
4.	Площадь земельного участка согласно сведениям Единого государственного реестра недвижимости (P _{кад}), м2		736				

3. Сведения о характеристиках уточняемого земельного участка с кадастровым номером 47:03:1274001:41 :

№ п/п	Наименование характеристики земельного участка	Значение характеристики
1	2	3
5.	Оценка расхождения Р и Ркад (Р - Ркад), м2	20
6.	Предельные минимальный и максимальный размеры земельного участка (Рмин и Рмакс), м2	500 1200
7.	Вид (виды) разрешенного использования	-
7.1.	Дополнительные сведения об использовании земельного участка	-
8.	Кадастровый или иной государственный учетный номер (инвентарный) здания, сооружения, объекта незавершенного строительства, расположенного на земельном участке	-
9.	Сведения о земельных участках (землях общего пользования, территории общего пользования), посредством которых обеспечивается доступ	47:03:0000000:22282
10.	Иные сведения	-

4. Пояснения к сведениям об уточняемом земельном участке с кадастровым номером 47:03:1274001:41 :

1.	-
----	---

Сведения об уточняемых земельных участках

1. Сведения о характерных точках границы уточняемого земельного участка с кадастровым номером 47:03:1274001:44 :

Система координат МСК-47, зона 2

Зона №2

Обозначение характерных точек границ	Координаты, м				Метод определения координат	Формулы, примененные для расчета средней квадратической погрешности определения координат характерных точек границ (Mt), с подставленными в такие формулы значениями и итоговые (вычисленные) значения Mt, м	Описание закрепле ния точки
	содержатся в Едином государственном реестре недвижимости		определены в результате выполнения комплексных кадастровых работ				
	X	Y	X	Y			
1	2	3	4	5	6	7	8
						-	
н328У	-	-	497609.69	2212484.44	Метод спутниковых геодезических измерений (определений)	$Mt = 0.1$	Закрепление отсутствует
н329У	-	-	497611.31	2212510.85	Метод спутниковых геодезических измерений (определений)	$Mt = 0.1$	Закрепление отсутствует
н330У	-	-	497611.86	2212513.85	Метод спутниковых геодезических измерений (определений)	$Mt = 0.1$	Закрепление отсутствует
н331У	-	-	497607.97	2212518.86	Метод спутниковых геодезических измерений (определений)	$Mt = 0.1$	Закрепление отсутствует
н332У	-	-	497599.79	2212520.66	Метод спутниковых геодезических измерений (определений)	$Mt = 0.1$	Закрепление отсутствует
н333У	-	-	497590.07	2212513.01	Метод спутниковых геодезических измерений (определений)	$Mt = 0.1$	Закрепление отсутствует
н334У	-	-	497568.69	2212491.31	Метод спутниковых геодезических измерений (определений)	$Mt = 0.1$	Закрепление отсутствует
н335У	-	-	497593.01	2212481.76	Метод спутниковых геодезических измерений (определений)	$Mt = 0.1$	Закрепление отсутствует
н328У	-	-	497609.69	2212484.44	Метод спутниковых геодезических измерений (определений)	$Mt = 0.1$	Закрепление отсутствует

2. Сведения о частях границ уточняемого земельного участка с кадастровым номером 47:03:1274001:44 :				
Обозначение части границ		Горизонтальное проложение (S), м	Описание прохождения части границ	Сведения о согласовании местоположения границ (согласовано/спорное)
от т.	до т.			
1	2	3	4	5
н328У	н329У	26.46	-	-
н329У	н330У	3.05	-	-
н330У	н331У	6.34	-	-
н331У	н332У	8.38	-	-
н332У	н333У	12.37	-	-
н333У	н334У	30.46	-	-
н334У	н335У	26.13	-	-
н335У	н328У	16.89	-	-
3. Сведения о характеристиках уточняемого земельного участка с кадастровым номером 47:03:1274001:44 :				
№ п/п	Наименование характеристики земельного участка	Значение характеристики		
1	2	3		
1.	Адрес земельного участка	-		
1.1.	Сведения о местоположении земельного участка (при отсутствии адреса) в структурированном в соответствии с федеральной информационной адресной системой виде	-		
1.2.	Дополнительные сведения о местоположении земельного участка	-		
2.	Площадь земельного участка ± величина погрешности определения (вычисления) площади (P ± ΔP), м2	1041 ± 11		
3.	Формула, примененная для вычисления предельной погрешности определения площади земельного участка, с подставленными значениями и итоговые (вычисленные) значения (ΔP), м2	$\Delta P = 3.5 * M_t * \sqrt{P} = 3.5 * 0,1 * \sqrt{1041} = 11$		
4.	Площадь земельного участка согласно сведениям Единого государственного реестра недвижимости (P _{кад}), м2	983		
5.	Оценка расхождения P и P _{кад} (P - P _{кад}), м2	58		
6.	Предельные минимальный и максимальный размеры земельного участка (P _{мин} и P _{макс}), м2	500 1200		
7.	Вид (виды) разрешенного использования	-		
7.1.	Дополнительные сведения об использовании земельного участка	-		
8.	Кадастровый или иной государственный учетный номер (инвентарный) здания, сооружения, объекта незавершенного строительства, расположенного на земельном участке	47:03:0000000:12577		
9.	Сведения о земельных участках (землях общего пользования, территории общего пользования), посредством которых обеспечивается доступ	47:03:0000000:22282		
10.	Иные сведения	-		
4. Пояснения к сведениям об уточняемом земельном участке с кадастровым номером 47:03:1274001:44 :				
1.	-			

Сведения об уточняемых земельных участках

1. Сведения о характерных точках границы уточняемого земельного участка с кадастровым номером 47:03:1274005:82 :

Система координат МСК-47, зона 2

Зона №2

Обозначение характерных точек границ	Координаты, м				Метод определения координат	Формулы, примененные для расчета средней квадратической погрешности определения координат характерных точек границ (Mt), с подставленными в такие формулы значениями и итоговые (вычисленные) значения Mt, м	Описание закрепления точки
	содержатся в Едином государственном реестре недвижимости		определены в результате выполнения комплексных кадастровых работ				
	X	Y	X	Y			
1	2	3	4	5	6	7	8
						-	
н336У	-	-	497605.38	2212562.97	Метод спутниковых геодезических измерений (определений)	Mt = 0.1	Закрепление отсутствует
н337У	-	-	497601.03	2212564.12	Метод спутниковых геодезических измерений (определений)	Mt = 0.1	Закрепление отсутствует
н338У	-	-	497571.97	2212535.46	Метод спутниковых геодезических измерений (определений)	Mt = 0.1	Закрепление отсутствует
н339У	-	-	497585.47	2212519.11	Метод спутниковых геодезических измерений (определений)	Mt = 0.1	Закрепление отсутствует
н340У	-	-	497587.73	2212518.02	Метод спутниковых геодезических измерений (определений)	Mt = 0.1	Закрепление отсутствует
н341У	-	-	497597.66	2212526.41	Метод спутниковых геодезических измерений (определений)	Mt = 0.1	Закрепление отсутствует
н342У	-	-	497606.42	2212535.61	Метод спутниковых геодезических измерений (определений)	Mt = 0.1	Закрепление отсутствует
н343У	-	-	497612.56	2212543.66	Метод спутниковых геодезических измерений (определений)	Mt = 0.1	Закрепление отсутствует
н344У	-	-	497616.04	2212552.49	Метод спутниковых геодезических измерений (определений)	Mt = 0.1	Закрепление отсутствует
н336У	-	-	497605.38	2212562.97	Метод спутниковых геодезических измерений (определений)	Mt = 0.1	Закрепление отсутствует

2. Сведения о частях границ уточняемого земельного участка с кадастровым номером 47:03:1274005:82 :				
Обозначение части границ		Горизонтальное проложение (S), м	Описание прохождения части границ	Сведения о согласовании местоположения границ (согласовано/спорное)
от т.	до т.			
1	2	3	4	5
н336У	н337У	4.50	-	-
н337У	н338У	40.82	-	-
н338У	н339У	21.20	-	-
н339У	н340У	2.51	-	-
н340У	н341У	13.00	-	-
н341У	н342У	12.70	-	-
н342У	н343У	10.12	-	-
н343У	н344У	9.49	-	-
н344У	н336У	14.95	-	-
3. Сведения о характеристиках уточняемого земельного участка с кадастровым номером 47:03:1274005:82 :				
№ п/п	Наименование характеристики земельного участка	Значение характеристики		
1	2	3		
1.	Адрес земельного участка	-		
1.1.	Сведения о местоположении земельного участка (при отсутствии адреса) в структурированном в соответствии с федеральной информационной адресной системой виде	-		
1.2.	Дополнительные сведения о местоположении земельного участка	-		
2.	Площадь земельного участка ± величина погрешности определения (вычисления) площади (P ± ΔP), м ²	1026 ± 11		
3.	Формула, примененная для вычисления предельной погрешности определения площади земельного участка, с подставленными значениями и итоговые (вычисленные) значения (ΔP), м ²	$\Delta P = 3.5 * M_t * \sqrt{P} = 3.5 * 0,1 * \sqrt{1026} = 11$		
4.	Площадь земельного участка согласно сведениям Единого государственного реестра недвижимости (Ркад), м ²	888		
5.	Оценка расхождения P и Ркад (P - Ркад), м ²	138		
6.	Предельные минимальный и максимальный размеры земельного участка (Рмин и Рмакс), м ²	500 1200		
7.	Вид (виды) разрешенного использования	-		
7.1.	Дополнительные сведения об использовании земельного участка	-		
8.	Кадастровый или иной государственный учетный номер (инвентарный) здания, сооружения, объекта незавершенного строительства, расположенного на земельном участке	47:03:1274002:364		
9.	Сведения о земельных участках (землях общего пользования, территории общего пользования), посредством которых обеспечивается доступ	47:03:0000000:22282		
10.	Иные сведения	-		
4. Пояснения к сведениям об уточняемом земельном участке с кадастровым номером 47:03:1274005:82 :				
1.	-			

Сведения об уточняемых земельных участках

1. Сведения о характерных точках границы уточняемого земельного участка с кадастровым номером 47:03:1274005:78 :

Система координат МСК-47, зона 2

Зона №2

Обозначение характерных точек границ	Координаты, м				Метод определения координат	Формулы, примененные для расчета средней квадратической погрешности определения координат характерных точек границ (Mt), с подставленными в такие формулы значениями и итоговые (вычисленные) значения Mt, м	Описание закрепления точки
	содержатся в Едином государственном реестре недвижимости		определены в результате выполнения комплексных работ				
	X	Y	X	Y			
1	2	3	4	5	6	7	8
						-	
н345У	-	-	497601.23	2212738.09	Метод спутниковых геодезических измерений (определений)	Mt = 0.1	Закрепление отсутствует
н346У	-	-	497605.55	2212738.46	Метод спутниковых геодезических измерений (определений)	Mt = 0.1	Закрепление отсутствует
н347У	-	-	497611.05	2212743.05	Метод спутниковых геодезических измерений (определений)	Mt = 0.1	Закрепление отсутствует
н348У	-	-	497617.03	2212754.77	Метод спутниковых геодезических измерений (определений)	Mt = 0.1	Закрепление отсутствует
н349У	-	-	497615.76	2212770.04	Метод спутниковых геодезических измерений (определений)	Mt = 0.1	Закрепление отсутствует
н350У	-	-	497613.52	2212772.57	Метод спутниковых геодезических измерений (определений)	Mt = 0.1	Закрепление отсутствует
н351У	-	-	497601.40	2212786.26	Метод спутниковых геодезических измерений (определений)	Mt = 0.1	Закрепление отсутствует
н139У	-	-	497597.57	2212782.36	Метод спутниковых геодезических измерений (определений)	Mt = 0.1	Закрепление отсутствует
н145У	-	-	497583.59	2212768.40	Метод спутниковых геодезических измерений (определений)	Mt = 0.1	Закрепление отсутствует
н352У	-	-	497582.33	2212767.34	Метод спутниковых геодезических измерений (определений)	Mt = 0.1	Закрепление отсутствует

1. Сведения о характерных точках границы уточняемого земельного участка с кадастровым номером 47:03:1274005:78 :							
Система координат МСК-47, зона 2							Зона № 2
Обозначение характерных точек границ	Координаты, м				Метод определения координат	Формулы, примененные для расчета средней квадратической погрешности определения координат характерных точек границ (Mt), с подставленными в такие формулы значениями и итоговые (вычисленные) значения Mt, м	Описание закрепления точки
	содержатся в Едином государственном реестре недвижимости		определены в результате выполнения комплексных кадастровых работ				
	X	Y	X	Y			
1	2	3	4	5	6	7	8
н353У	-	-	497590.69	2212753.29	Метод спутниковых геодезических измерений (определений)	Mt = 0.1	Закрепление отсутствует
н345У	-	-	497601.23	2212738.09	Метод спутниковых геодезических измерений (определений)	Mt = 0.1	Закрепление отсутствует
2. Сведения о частях границ уточняемого земельного участка с кадастровым номером 47:03:1274005:78 :							
Обозначение части границ		Горизонтальное проложение (S), м	Описание прохождения части границ	Сведения о согласовании местоположения границ (согласовано/спорное)			
от т.	до т.						
1	2	3	4	5			
н345У	н346У	4.34	-	-			
н346У	н347У	7.16	-	-			
н347У	н348У	13.16	-	-			
н348У	н349У	15.32	-	-			
н349У	н350У	3.38	-	-			
н350У	н351У	18.28	-	-			
н351У	н139У	5.47	-	-			
н139У	н145У	19.76	-	-			
н145У	н352У	1.65	-	-			
н352У	н353У	16.35	-	-			
н353У	н345У	18.50	-	-			
3. Сведения о характеристиках уточняемого земельного участка с кадастровым номером 47:03:1274005:78 :							
№ п/п	Наименование характеристики земельного участка			Значение характеристики			
1	2			3			
1.	Адрес земельного участка			-			
1.1.	Сведения о местоположении земельного участка (при отсутствии адреса) в структурированном в соответствии с федеральной информационной адресной системой виде			-			
1.2.	Дополнительные сведения о местоположении земельного участка			-			
2.	Площадь земельного участка ± величина погрешности определения (вычисления) площади (P ± ΔP), м2			996 ± 11			

3. Сведения о характеристиках уточняемого земельного участка с кадастровым номером 47:03:1274005:78 :

№ п/п	Наименование характеристики земельного участка	Значение характеристики
1	2	3
3.	Формула, примененная для вычисления предельной погрешности определения площади земельного участка, с подставленными значениями и итоговые (вычисленные) значения (ΔP), м ²	$\Delta P = 3.5 * M_t * \sqrt{P} = 3.5 * 0,1 * \sqrt{996} = 11$
4.	Площадь земельного участка согласно сведениям Единого государственного реестра недвижимости (Ркад), м ²	746
5.	Оценка расхождения Р и Ркад (Р - Ркад), м ²	250
6.	Предельные минимальный и максимальный размеры земельного участка (Рмин и Рмакс), м ²	500 1200
7.	Вид (виды) разрешенного использования	-
7.1.	Дополнительные сведения об использовании земельного участка	-
8.	Кадастровый или иной государственный учетный номер (инвентарный) здания, сооружения, объекта незавершенного строительства, расположенного на земельном участке	47:03:0000000:11186
9.	Сведения о земельных участках (землях общего пользования, территории общего пользования), посредством которых обеспечивается доступ	47:03:0000000:22282
10.	Иные сведения	-

4. Пояснения к сведениям об уточняемом земельном участке с кадастровым номером 47:03:1274005:78 :

1.	-
----	---

Сведения об уточняемых земельных участках, необходимые для исправления реестровых ошибок в сведениях о местоположении их границ

1. Сведения о характерных точках границ уточняемого земельного участка с кадастровым номером 47:03:1274002:74 :

Система координат МСК-47, зона 2

Зона №2

Обозначение характерных точек границ	Координаты, м				Метод определения координат	Формулы, примененные для расчета средней квадратической погрешности определения координат характерных точек границ (Mt), с подставленными в такие формулы значениями и итоговые (вычисленные) значения Mt, м	Описание закрепления точки
	содержатся в Едином государственном реестре недвижимости		определены в результате выполнения комплексных кадастровых работ				
	X	Y	X	Y			
1	2	3	4	5	6	7	8
						-	
1	497512.87	2212815.57	497512.87	2212815.57	Метод спутниковых геодезических измерений (определений)	Mt = 0.1	Закрепление отсутствует
2	497510.30	2212817.90	497510.30	2212817.90	Метод спутниковых геодезических измерений (определений)	Mt = 0.1	Закрепление отсутствует
3	497508.22	2212817.38	497508.22	2212817.38	Метод спутниковых геодезических измерений (определений)	Mt = 0.1	Закрепление отсутствует
4	497496.06	2212822.58	497496.06	2212822.58	Метод спутниковых геодезических измерений (определений)	Mt = 0.1	Закрепление отсутствует
5	497495.00	2212827.23	497495.00	2212827.23	Метод спутниковых геодезических измерений (определений)	Mt = 0.1	Закрепление отсутствует
6	497461.53	2212828.86	497463.22	2212828.31	Метод спутниковых геодезических измерений (определений)	Mt = 0.1	Закрепление отсутствует
7	497476.95	2212798.23	497476.95	2212798.23	Метод спутниковых геодезических измерений (определений)	Mt = 0.1	Закрепление отсутствует
8	497495.91	2212805.14	497495.91	2212805.14	Метод спутниковых геодезических измерений (определений)	Mt = 0.1	Закрепление отсутствует
9	497503.38	2212807.87	497503.38	2212807.87	Метод спутниковых геодезических измерений (определений)	Mt = 0.1	Закрепление отсутствует

1. Сведения о характерных точках границ уточняемого земельного участка с кадастровым номером 47:03:1274002:74 :							
Система координат МСК-47, зона 2							Зона № 2
Обозначение характерных точек границ	Координаты, м				Метод определения координат	Формулы, примененные для расчета средней квадратической погрешности определения координат характерных точек границ (Mt), с подставленными в такие формулы значениями и итоговые (вычисленные) значения Mt, м	Описание закрепления точки
	содержатся в Едином государственном реестре недвижимости		определены в результате выполнения комплексных кадастровых работ				
	X	Y	X	Y			
1	2	3	4	5	6	7	8
10	497513.64	2212811.64	497513.64	2212811.64	Метод спутниковых геодезических измерений (определений)	Mt = 0.1	Закрепление отсутствует
1	497512.87	2212815.57	497512.87	2212815.57	Метод спутниковых геодезических измерений (определений)	Mt = 0.1	Закрепление отсутствует
2. Сведения о частях границ уточняемого земельного участка с кадастровым номером 47:03:1274002:74 :							
Обозначение части границ		Горизонтальное проложение (S), м	Описание прохождения части границ	Сведения о согласовании местоположения границ (согласовано/спорное)			
от т.	до т.						
1	2	3	4	5			
1	2	3.47	-	-			
2	3	2.14	-	-			
3	4	13.23	-	-			
4	5	4.77	-	-			
5	6	31.80	-	-			
6	7	33.07	-	-			
7	8	20.18	-	-			
8	9	7.95	-	-			
9	10	10.93	-	-			
10	1	4.00	-	-			
3. Сведения о характеристиках уточняемого земельного участка с кадастровым номером 47:03:1274002:74 :							
№ п/п	Наименование характеристики			Значение характеристики			
1	2			3			
1.	Адрес земельного участка			-			
1.1.	Сведения о местоположении земельного участка (при отсутствии адреса) в структурированном в соответствии с федеральной информационной адресной системой виде			-			
1.2.	Дополнительные сведения о местоположении земельного участка			-			
2.	Площадь земельного участка ± величина погрешности определения (вычисления) площади (P ± ΔP), м2			879 ± 10			

3. Сведения о характеристиках уточняемого земельного участка с кадастровым номером 47:03:1274002:74 :		
№ п/п	Наименование характеристики	Значение характеристики
1	2	3
3.	Формула, примененная для расчета предельной допустимой погрешности определения площади земельного участка, с подставленными значениями и итоговые (вычисленные) значения (ΔP), м2	$\Delta P=3.5*Mt*\sqrt{P}=3.5*0,1*\sqrt{879}=10$
4.	Площадь земельного участка согласно сведениям Единого государственного реестра недвижимости (Ркад), м2	909
5.	Оценка расхождения Р и Ркад (Р - Ркад), м2	30
6.	Предельные минимальный и максимальный размеры земельного участка (Рмин и Рмакс), м2	500 1200
7.	Кадастровый номер или иной государственный учетный номер (инвентарный) объекта недвижимости, расположенного на земельном участке	-
8.	Вид (виды) разрешенного использования	-
8.1.	Дополнительные сведения об использовании земельного участка	-
9.	Сведения о земельных участках (землях общего пользования, территории общего пользования), посредством которых обеспечивается доступ	47:03:0000000:22282
10.	Иные сведения	-
4. Пояснения к сведениям об уточняемом земельном участке с кадастровым номером 47:03:1274002:74 :		
1.	-	

Сведения об уточняемых земельных участках, необходимые для исправления реестровых ошибок в сведениях о местоположении их границ

1. Сведения о характерных точках границ уточняемого земельного участка с кадастровым номером 47:03:1274002:86 :

Система координат МСК-47, зона 2

Зона №2

Обозначение характерных точек границ	Координаты, м				Метод определения координат	Формулы, примененные для расчета средней квадратической погрешности определения координат характерных точек границ (Mt), с подставленными в такие формулы значениями и итоговые (вычисленные) значения Mt, м	Описание закрепления точки
	содержатся в Едином государственном реестре недвижимости		определены в результате выполнения комплексных кадастровых работ				
	X	Y	X	Y			
1	2	3	4	5	6	7	8
						-	
11	497520.90	2212876.43	497520.90	2212876.43	Метод спутниковых геодезических измерений (определений)	Mt = 0.1	Закрепление отсутствует
12	497526.30	2212898.29	497525.85	2212898.60	Метод спутниковых геодезических измерений (определений)	Mt = 0.1	Закрепление отсутствует
13	497505.34	2212903.49	497505.34	2212903.49	Метод спутниковых геодезических измерений (определений)	Mt = 0.1	Закрепление отсутствует
14	497503.18	2212900.91	497503.18	2212900.91	Метод спутниковых геодезических измерений (определений)	Mt = 0.1	Закрепление отсутствует
15	497498.26	2212883.34	497498.26	2212883.34	Метод спутниковых геодезических измерений (определений)	Mt = 0.1	Закрепление отсутствует
16	497499.27	2212881.65	497499.27	2212881.65	Метод спутниковых геодезических измерений (определений)	Mt = 0.1	Закрепление отсутствует
11	497520.90	2212876.43	497520.90	2212876.43	Метод спутниковых геодезических измерений (определений)	Mt = 0.1	Закрепление отсутствует

2. Сведения о частях границ уточняемого земельного участка с кадастровым номером 47:03:1274002:86 :

Обозначение части границ		Горизонтальное проложение (S), м	Описание прохождения части границ	Сведения о согласовании местоположения границ (согласовано/спорное)
от т.	до т.			
1	2	3	4	5
11	12	22.72	-	-

2. Сведения о частях границ уточняемого земельного участка с кадастровым номером 47:03:1274002:86 :				
Обозначение части границ		Горизонтальное проложение (S), м	Описание прохождения части границ	Сведения о согласовании местоположения границ (согласовано/спорное)
от т.	до т.			
1	2	3	4	5
12	13	21.08	-	-
13	14	3.36	-	-
14	15	18.25	-	-
15	16	1.97	-	-
16	11	22.25	-	-
3. Сведения о характеристиках уточняемого земельного участка с кадастровым номером 47:03:1274002:86 :				
№ п/п	Наименование характеристики		Значение характеристики	
1	2		3	
1.	Адрес земельного участка		-	
1.1.	Сведения о местоположении земельного участка (при отсутствии адреса) в структурированном в соответствии с федеральной информационной адресной системой виде		-	
1.2.	Дополнительные сведения о местоположении земельного участка		-	
2.	Площадь земельного участка ± величина погрешности определения (вычисления) площади ($P \pm \Delta P$), м ²		520 ± 8	
3.	Формула, примененная для расчета предельной допустимой погрешности определения площади земельного участка, с подставленными значениями и итоговые (вычисленные) значения (ΔP), м ²		$\Delta P = 3.5 * M_t * \sqrt{P} = 3.5 * 0,1 * \sqrt{520} = 8$	
4.	Площадь земельного участка согласно сведениям Единого государственного реестра недвижимости (Р _{кад}), м ²		524	
5.	Оценка расхождения Р и Р _{кад} (Р - Р _{кад}), м ²		4	
6.	Предельные минимальный и максимальный размеры земельного участка (Р _{мин} и Р _{макс}), м ²		500 1200	
7.	Кадастровый номер или иной государственный учетный номер (инвентарный) объекта недвижимости, расположенного на земельном участке		-	
8.	Вид (виды) разрешенного использования		-	
8.1.	Дополнительные сведения об использовании земельного участка		-	
9.	Сведения о земельных участках (землях общего пользования, территории общего пользования), посредством которых обеспечивается доступ		47:03:0000000:22282	
10.	Иные сведения		-	
4. Пояснения к сведениям об уточняемом земельном участке с кадастровым номером 47:03:1274002:86 :				
1.	-			

Сведения об уточняемых земельных участках, необходимые для исправления реестровых ошибок в сведениях о местоположении их границ

1. Сведения о характерных точках границ уточняемого земельного участка с кадастровым номером 47:03:1274002:91 :

Система координат МСК-47, зона 2

Зона №2

Обозначение характерных точек границ	Координаты, м				Метод определения координат	Формулы, примененные для расчета средней квадратической погрешности определения координат характерных точек границ (Mt), с подставленными в такие формулы значениями и итоговые (вычисленные) значения Mt, м	Описание закрепления точки
	содержатся в Едином государственном реестре недвижимости		определены в результате выполнения комплексных кадастровых работ				
	X	Y	X	Y			
1	2	3	4	5	6	7	8
						-	
17	497452.50	2212965.43	497452.50	2212965.43	Метод спутниковых геодезических измерений (определений)	Mt = 0.1	Закрепление отсутствует
18	497454.06	2212969.29	497454.06	2212969.29	Метод спутниковых геодезических измерений (определений)	Mt = 0.1	Закрепление отсутствует
19	497456.68	2212974.95	497456.68	2212974.95	Метод спутниковых геодезических измерений (определений)	Mt = 0.1	Закрепление отсутствует
20	497456.44	2212975.06	497456.44	2212975.06	Метод спутниковых геодезических измерений (определений)	Mt = 0.1	Закрепление отсутствует
21	497457.20	2212976.67	497457.20	2212976.67	Метод спутниковых геодезических измерений (определений)	Mt = 0.1	Закрепление отсутствует
22	497452.96	2212978.74	497452.96	2212978.74	Метод спутниковых геодезических измерений (определений)	Mt = 0.1	Закрепление отсутствует
23	497445.95	2212982.70	497445.95	2212982.70	Метод спутниковых геодезических измерений (определений)	Mt = 0.1	Закрепление отсутствует
24	497445.03	2212983.04	497445.03	2212983.04	Метод спутниковых геодезических измерений (определений)	Mt = 0.1	Закрепление отсутствует
25	497441.83	2212984.07	497441.83	2212984.07	Метод спутниковых геодезических измерений (определений)	Mt = 0.1	Закрепление отсутствует

1. Сведения о характерных точках границ уточняемого земельного участка с кадастровым номером 47:03:1274002:91 :							
Система координат МСК-47, зона 2						Зона № 2	
Обозначение характерных точек границ	Координаты, м				Метод определения координат	Формулы, примененные для расчета средней квадратической погрешности определения координат характерных точек границ (Mt), с подставленными в такие формулы значениями и итоговые (вычисленные) значения Mt, м	Описание закрепления точки
	содержатся в Едином государственном реестре недвижимости		определены в результате выполнения комплексных кадастровых работ				
	X	Y	X	Y			
1	2	3	4	5	6	7	8
26	497439.58	2212983.41	497439.58	2212983.41	Метод спутниковых геодезических измерений (определений)	$Mt = 0.1$	Закрепление отсутствует
27	497437.19	2212981.99	497437.19	2212981.99	Метод спутниковых геодезических измерений (определений)	$Mt = 0.1$	Закрепление отсутствует
28	497431.52	2212976.89	497431.52	2212976.89	Метод спутниковых геодезических измерений (определений)	$Mt = 0.1$	Закрепление отсутствует
29	497423.43	2212966.90	497423.43	2212966.90	Метод спутниковых геодезических измерений (определений)	$Mt = 0.1$	Закрепление отсутствует
30	497417.55	2212957.82	497417.55	2212957.82	Метод спутниковых геодезических измерений (определений)	$Mt = 0.1$	Закрепление отсутствует
31	497441.07	2212949.47	497441.07	2212949.47	Метод спутниковых геодезических измерений (определений)	$Mt = 0.1$	Закрепление отсутствует
32	497441.21	2212950.25	497441.21	2212950.25	Метод спутниковых геодезических измерений (определений)	$Mt = 0.1$	Закрепление отсутствует
33	497443.23	2212957.18	497443.55	2212949.49	Метод спутниковых геодезических измерений (определений)	$Mt = 0.1$	Закрепление отсутствует
34	497446.70	2212967.35	497448.89	2212966.60	Метод спутниковых геодезических измерений (определений)	$Mt = 0.1$	Закрепление отсутствует
35	497448.89	2212966.60	-	-	-	0.1	Маркировка на заборе

1. Сведения о характерных точках границ уточняемого земельного участка с кадастровым номером 47:03:1274002:91 :							
Система координат МСК-47, зона 2						Зона № 2	
Обозначение характерных точек границ	Координаты, м				Метод определения координат	Формулы, примененные для расчета средней квадратической погрешности определения координат характерных точек границ (Mt), с подставленными в такие формулы значениями и итоговые (вычисленные) значения Mt, м	Описание закрепления точки
	содержатся в Едином государственном реестре недвижимости		определены в результате выполнения комплексных кадастровых работ				
	X	Y	X	Y			
1	2	3	4	5	6	7	8
17	497452.50	2212965.43	497452.50	2212965.43	Метод спутниковых геодезических измерений (определений)	Mt = 0.1	Закрепление отсутствует
2. Сведения о частях границ уточняемого земельного участка с кадастровым номером 47:03:1274002:91 :							
Обозначение части границ		Горизонтальное проложение (S), м	Описание прохождения части границ	Сведения о согласовании местоположения границ (согласовано/спорное)			
от т.	до т.						
1	2	3	4	5			
17	18	4.16	-	-			
18	19	6.24	-	-			
19	20	0.26	-	-			
20	21	1.78	-	-			
21	22	4.72	-	-			
22	23	8.05	-	-			
23	24	0.98	-	-			
24	25	3.36	-	-			
25	26	2.34	-	-			
26	27	2.78	-	-			
27	28	7.63	-	-			
28	29	12.85	-	-			
29	30	10.82	-	-			
30	31	24.96	-	-			
31	32	0.79	-	-			
32	33	2.46	-	-			
33	34	17.92	-	-			
34	17	3.79	-	-			
3. Сведения о характеристиках уточняемого земельного участка с кадастровым номером 47:03:1274002:91 :							
№ п/п	Наименование характеристики			Значение характеристики			
1	2			3			
1.	Адрес земельного участка			-			

3. Сведения о характеристиках уточняемого земельного участка с кадастровым номером 47:03:1274002:91 :		
№ п/п	Наименование характеристики	Значение характеристики
1	2	3
1.1.	Сведения о местоположении земельного участка (при отсутствии адреса) в структурированном в соответствии с федеральной информационной адресной системой виде	-
1.2.	Дополнительные сведения о местоположении земельного участка	-
2.	Площадь земельного участка ± величина погрешности определения (вычисления) площади ($P \pm \Delta P$), м ²	756 ± 10
3.	Формула, примененная для расчета предельной допустимой погрешности определения площади земельного участка, с подставленными значениями и итоговые (вычисленные) значения (ΔP), м ²	$\Delta P = 3.5 * M_t * \sqrt{P} = 3.5 * 0,1 * \sqrt{756} = 10$
4.	Площадь земельного участка согласно сведениям Единого государственного реестра недвижимости ($P_{\text{кад}}$), м ²	712
5.	Оценка расхождения P и $P_{\text{кад}}$ ($P - P_{\text{кад}}$), м ²	44
6.	Предельные минимальный и максимальный размеры земельного участка ($P_{\text{мин}}$ и $P_{\text{макс}}$), м ²	500 1200
7.	Кадастровый номер или иной государственный учетный номер (инвентарный) объекта недвижимости, расположенного на земельном участке	-
8.	Вид (виды) разрешенного использования	-
8.1.	Дополнительные сведения об использовании земельного участка	-
9.	Сведения о земельных участках (землях общего пользования, территории общего пользования), посредством которых обеспечивается доступ	47:03:0000000:22282
10.	Иные сведения	-
4. Пояснения к сведениям об уточняемом земельном участке с кадастровым номером 47:03:1274002:91 :		
1.	-	

Сведения об уточняемых земельных участках, необходимые для исправления реестровых ошибок в сведениях о местоположении их границ

1. Сведения о характерных точках границ уточняемого земельного участка с кадастровым номером 47:03:1274002:93 :

Система координат МСК-47, зона 2

Зона №2

Обозначение характерных точек границ	Координаты, м				Метод определения координат	Формулы, примененные для расчета средней квадратической погрешности определения координат характерных точек границ (Mt), с подставленными в такие формулы значениями и итоговые (вычисленные) значения Mt, м	Описание закрепления точки
	содержатся в Едином государственном реестре недвижимости		определены в результате выполнения комплексных кадастровых работ				
	X	Y	X	Y			
1	2	3	4	5	6	7	8
						-	
36	497443.55	2212949.49	497443.55	2212949.49	Метод спутниковых геодезических измерений (определений)	Mt = 0.1	Закрепление отсутствует
37	497455.89	2212945.92	497455.89	2212945.92	Метод спутниковых геодезических измерений (определений)	Mt = 0.1	Закрепление отсутствует
38	497463.16	2212943.78	497463.16	2212943.78	Метод спутниковых геодезических измерений (определений)	Mt = 0.1	Закрепление отсутствует
39	497466.40	2212942.81	497466.40	2212942.81	Метод спутниковых геодезических измерений (определений)	Mt = 0.1	Закрепление отсутствует
40	497474.44	2212940.39	497474.44	2212940.39	Метод спутниковых геодезических измерений (определений)	Mt = 0.1	Закрепление отсутствует
41	497479.66	2212958.43	497479.66	2212958.43	Метод спутниковых геодезических измерений (определений)	Mt = 0.1	Закрепление отсутствует
42	497467.46	2212962.12	497467.46	2212962.12	Метод спутниковых геодезических измерений (определений)	Mt = 0.1	Закрепление отсутствует
43	497469.53	2212969.58	497469.53	2212969.58	Метод спутниковых геодезических измерений (определений)	Mt = 0.1	Закрепление отсутствует
44	497459.47	2212973.79	497459.47	2212973.79	Метод спутниковых геодезических измерений (определений)	Mt = 0.1	Закрепление отсутствует

1. Сведения о характерных точках границ уточняемого земельного участка с кадастровым номером 47:03:1274002:93 :							
Система координат МСК-47, зона 2						Зона № 2	
Обозначение характерных точек границ	Координаты, м				Метод определения координат	Формулы, примененные для расчета средней квадратической погрешности определения координат характерных точек границ (Mt), с подставленными в такие формулы значениями и итоговые (вычисленные) значения Mt, м	Описание закрепления точки
	содержатся в Едином государственном реестре недвижимости		определены в результате выполнения комплексных кадастровых работ				
	X	Y	X	Y			
1	2	3	4	5	6	7	8
19	-	-	497456.68	2212974.95	Метод спутниковых геодезических измерений (определений)	Mt = 0.1	Закрепление отсутствует
18	-	-	497454.06	2212969.29	Метод спутниковых геодезических измерений (определений)	Mt = 0.1	Закрепление отсутствует
45	497455.56	2212964.43	497452.50	2212965.43	Метод спутниковых геодезических измерений (определений)	Mt = 0.1	Закрепление отсутствует
35	497448.89	2212966.60	497448.89	2212966.60	Метод спутниковых геодезических измерений (определений)	Mt = 0.1	Закрепление отсутствует
36	497443.55	2212949.49	497443.55	2212949.49	Метод спутниковых геодезических измерений (определений)	Mt = 0.1	Закрепление отсутствует
2. Сведения о частях границ уточняемого земельного участка с кадастровым номером 47:03:1274002:93 :							
Обозначение части границ		Горизонтальное проложение (S), м	Описание прохождения части границ	Сведения о согласовании местоположения границ (согласовано/спорное)			
от т.	до т.						
1	2	3	4	5			
36	37	12.85	-	-			
37	38	7.58	-	-			
38	39	3.38	-	-			
39	40	8.40	-	-			
40	41	18.78	-	-			
41	42	12.75	-	-			
42	43	7.74	-	-			
43	44	10.91	-	-			
44	19	3.02	-	-			
19	18	6.24	-	-			
18	45	4.16	-	-			

2. Сведения о частях границ уточняемого земельного участка с кадастровым номером 47:03:1274002:93 :				
Обозначение части границ		Горизонтальное проложение (S), м	Описание прохождения части границ	Сведения о согласовании местоположения границ (согласовано/спорное)
от т.	до т.			
1	2	3	4	5
45	35	3.79	-	-
35	36	17.92	-	-
3. Сведения о характеристиках уточняемого земельного участка с кадастровым номером 47:03:1274002:93 :				
№ п/п	Наименование характеристики			Значение характеристики
1	2			3
1.	Адрес земельного участка			-
1.1.	Сведения о местоположении земельного участка (при отсутствии адреса) в структурированном в соответствии с федеральной информационной адресной системой виде			-
1.2.	Дополнительные сведения о местоположении земельного участка			-
2.	Площадь земельного участка ± величина погрешности определения (вычисления) площади ($P \pm \Delta P$), м ²			723 ± 9
3.	Формула, примененная для расчета предельной допустимой погрешности определения площади земельного участка, с подставленными значениями и итоговые (вычисленные) значения (ΔP), м ²			$\Delta P = 3.5 * M_t * \sqrt{P} = 3.5 * 0,1 * \sqrt{723} = 9$
4.	Площадь земельного участка согласно сведениям Единого государственного реестра недвижимости (P _{кад}), м ²			690
5.	Оценка расхождения P и P _{кад} (P - P _{кад}), м ²			33
6.	Предельные минимальный и максимальный размеры земельного участка (P _{мин} и P _{макс}), м ²			500 1200
7.	Кадастровый номер или иной государственный учетный номер (инвентарный) объекта недвижимости, расположенного на земельном участке			47:03:0000000:1912
8.	Вид (виды) разрешенного использования			-
8.1.	Дополнительные сведения об использовании земельного участка			-
9.	Сведения о земельных участках (землях общего пользования, территории общего пользования), посредством которых обеспечивается доступ			47:03:0000000:22282
10.	Иные сведения			-
4. Пояснения к сведениям об уточняемом земельном участке с кадастровым номером 47:03:1274002:93 :				
1.	-			

Сведения об уточняемых земельных участках, необходимые для исправления реестровых ошибок в сведениях о местоположении их границ

1. Сведения о характерных точках границ уточняемого земельного участка с кадастровым номером 47:03:1274002:102 :

Система координат МСК-47, зона 2

Зона №2

Обозначение характерных точек границ	Координаты, м				Метод определения координат	Формулы, примененные для расчета средней квадратической погрешности определения координат характерных точек границ (Mt), с подставленными в такие формулы значениями и итоговые (вычисленные) значения Mt, м	Описание закрепления точки
	содержатся в Едином государственном реестре недвижимости		определены в результате выполнения комплексных кадастровых работ				
	X	Y	X	Y			
1	2	3	4	5	6	7	8
						-	
46	497575.34	2212964.55	497575.34	2212964.55	Метод спутниковых геодезических измерений (определений)	Mt = 0.1	Закрепление отсутствует
47	497577.96	2212982.02	497577.96	2212982.02	Метод спутниковых геодезических измерений (определений)	Mt = 0.1	Закрепление отсутствует
48	497574.55	2212982.84	497574.55	2212982.84	Метод спутниковых геодезических измерений (определений)	Mt = 0.1	Закрепление отсутствует
49	497563.66	2212984.88	497563.66	2212984.88	Метод спутниковых геодезических измерений (определений)	Mt = 0.1	Закрепление отсутствует
50	497526.12	2212993.74	497526.12	2212993.74	Метод спутниковых геодезических измерений (определений)	Mt = 0.1	Закрепление отсутствует
51	497520.06	2212969.30	497520.49	2212969.92	Метод спутниковых геодезических измерений (определений)	Mt = 0.1	Закрепление отсутствует
52	497540.46	2212963.93	497540.89	2212964.57	Метод спутниковых геодезических измерений (определений)	Mt = 0.1	Закрепление отсутствует
53	497544.62	2212962.91	497545.04	2212963.56	Метод спутниковых геодезических измерений (определений)	Mt = 0.1	Закрепление отсутствует
54	497559.33	2212959.16	497559.76	2212959.82	Метод спутниковых геодезических измерений (определений)	Mt = 0.1	Закрепление отсутствует

1. Сведения о характерных точках границ уточняемого земельного участка с кадастровым номером 47:03:1274002:102 :							
Система координат МСК-47, зона 2						Зона № 2	
Обозначение характерных точек границ	Координаты, м				Метод определения координат	Формулы, примененные для расчета средней квадратической погрешности определения координат характерных точек границ (Mt), с подставленными в такие формулы значениями и итоговые (вычисленные) значения Mt, м	Описание закрепления точки
	содержатся в Едином государственном реестре недвижимости		определены в результате выполнения комплексных кадастровых работ				
	X	Y	X	Y			
1	2	3	4	5	6	7	8
55	497560.65	2212958.95	497561.08	2212959.61	Метод спутниковых геодезических измерений (определений)	Mt = 0.1	Закрепление отсутствует
56	497562.12	2212958.70	497562.30	2212959.35	Метод спутниковых геодезических измерений (определений)	Mt = 0.1	Закрепление отсутствует
57	497564.40	2212966.91	497564.40	2212966.91	Метод спутниковых геодезических измерений (определений)	Mt = 0.1	Закрепление отсутствует
46	497575.34	2212964.55	497575.34	2212964.55	Метод спутниковых геодезических измерений (определений)	Mt = 0.1	Закрепление отсутствует
2. Сведения о частях границ уточняемого земельного участка с кадастровым номером 47:03:1274002:102 :							
Обозначение части границ		Горизонтальное проложение (S), м		Описание прохождения части границ	Сведения о согласовании местоположения границ (согласовано/спорное)		
от т.	до т.						
1	2	3		4	5		
46	47	17.67		-	-		
47	48	3.51		-	-		
48	49	11.08		-	-		
49	50	38.57		-	-		
50	51	24.48		-	-		
51	52	21.09		-	-		
52	53	4.27		-	-		
53	54	15.19		-	-		
54	55	1.34		-	-		
55	56	1.25		-	-		
56	57	7.85		-	-		
57	46	11.19		-	-		

3. Сведения о характеристиках уточняемого земельного участка с кадастровым номером 47:03:1274002:102 :		
№ п/п	Наименование характеристики	Значение характеристики
1	2	3
1.	Адрес земельного участка	-
1.1.	Сведения о местоположении земельного участка (при отсутствии адреса) в структурированном в соответствии с федеральной информационной адресной системой виде	-
1.2.	Дополнительные сведения о местоположении земельного участка	-
2.	Площадь земельного участка ± величина погрешности определения (вычисления) площади ($P \pm \Delta P$), м ²	1267 ± 12
3.	Формула, примененная для расчета предельной допустимой погрешности определения площади земельного участка, с подставленными значениями и итоговые (вычисленные) значения (ΔP), м ²	$\Delta P = 3.5 * M_t * \sqrt{P} = 3.5 * 0,1 * \sqrt{1267} = 12$
4.	Площадь земельного участка согласно сведениям Единого государственного реестра недвижимости ($P_{\text{кад}}$), м ²	1302
5.	Оценка расхождения P и $P_{\text{кад}}$ ($P - P_{\text{кад}}$), м ²	35
6.	Предельные минимальный и максимальный размеры земельного участка ($P_{\text{мин}}$ и $P_{\text{макс}}$), м ²	500 1200
7.	Кадастровый номер или иной государственный учетный номер (инвентарный) объекта недвижимости, расположенного на земельном участке	47:03:1274002:136
8.	Вид (виды) разрешенного использования	-
8.1.	Дополнительные сведения об использовании земельного участка	-
9.	Сведения о земельных участках (землях общего пользования, территории общего пользования), посредством которых обеспечивается доступ	47:03:0000000:22282
10.	Иные сведения	-
4. Пояснения к сведениям об уточняемом земельном участке с кадастровым номером 47:03:1274002:102 :		
1.	-	

**Описание местоположения зданий, сооружений,
объектов незавершенного строительства на земельном участке**

**1. Сведения о характерных точках контура объекта недвижимости
с кадастровым номером : 47:03:0000000:4825 :**

Система координат МСК-47, зона 2

Зона № 2

Обозначение характерных точек контура	Содержатся в Едином государственном реестре недвижимости			Определены в ходе выполнения комплексных кадастровых работ			Метод опреде ления коор динат	Формулы, примененные для расчета средней квадратической погрешности определения координат характерных точек (Mt), м, с подставленными в такие формулы значениями и итоговые (вычисленные) значения Mt, м
	Координаты, м		Ради ус, м	Координаты, м		Ради ус, м		
	X	Y	R	X	Y	R		
1	2	3	4	5	6	7	8	9
								-
н3540	-	-	-	497582.10	2212553.72	-	Метод спутниковых геодезических измерений (определений)	Mt = 0.1
н3550	-	-	-	497586.20	2212558.22	-	Метод спутниковых геодезических измерений (определений)	Mt = 0.1
н3560	-	-	-	497581.45	2212562.67	-	Метод спутниковых геодезических измерений (определений)	Mt = 0.1
н3570	-	-	-	497577.48	2212558.02	-	Метод спутниковых геодезических измерений (определений)	Mt = 0.1
н3540	-	-	-	497582.10	2212553.72	-	Метод спутниковых геодезических измерений (определений)	Mt = 0.1

**2. Сведения о характеристиках объекта недвижимости
с кадастровым номером : 47:03:0000000:4825 :**

№ п/п	Наименование характеристики	Значение характеристики
1	2	3
1.	Вид объекта недвижимости	здание
2.	Ранее присвоенный государственный учетный номер (инвентарный) здания, сооружения, объекта незавершенного строительства	-
3.	Кадастровый номер земельного участка (земельных участков), в границах которого (которых) расположены здание, сооружение, объект незавершенного строительства	47:03:1274002:14
4.	Уникальный учетный номер кадастрового квартала, в границах которого расположены здание, сооружение, объект незавершенного строительства	47:03:1274002

2. Сведения о характеристиках объекта недвижимости с кадастровым номером : 47:03:0000000:4825 :

№ п/п	Наименование характеристики	Значение характеристики
1	2	3
5.	Адрес здания, сооружения, объекта незавершенного строительства	-
5.1.	Сведения о местоположении здания, сооружения, объекта незавершенного строительства (при отсутствии адреса) в структурированном в соответствии с федеральной информационной адресной системой виде	Российская Федерация, Ленинградская область, район Приозерский, дачный поселок Массив Орехово-Северное ДПК Борки
5.2.	Дополнительные сведения о местоположении	-
6.	Иные сведения	-

3. Пояснения к сведениям об объекте недвижимости с кадастровым номером 47:03:0000000:4825 :

1.	-
----	---

**Описание местоположения зданий, сооружений,
объектов незавершенного строительства на земельном участке**

**1. Сведения о характерных точках контура объекта недвижимости
с кадастровым номером : 47:03:0000000:6230 :**

Система координат МСК-47, зона 2

Зона № 2

Обозначение характерных точек контура	Содержатся в Едином государственном реестре недвижимости			Определены в ходе выполнения комплексных кадастровых работ			Метод опреде ления коор динат	Формулы, примененные для расчета средней квадратической погрешности определения координат характерных точек (Mt), м, с подставленными в такие формулы значениями и итоговые (вычисленные) значения Mt, м
	Координаты, м		Ради ус, м	Координаты, м		Ради ус, м		
	X	Y	R	X	Y	R		
1	2	3	4	5	6	7	8	9
								-
н358О	-	-	-	497590.16	2212556.67	-	Метод спутниковых геодезических измерений (определений)	Mt = 0.1
н359О	-	-	-	497594.46	2212561.41	-	Метод спутниковых геодезических измерений (определений)	Mt = 0.1
н360О	-	-	-	497592.06	2212563.83	-	Метод спутниковых геодезических измерений (определений)	Mt = 0.1
н361О	-	-	-	497587.58	2212558.91	-	Метод спутниковых геодезических измерений (определений)	Mt = 0.1
н358О	-	-	-	497590.16	2212556.67	-	Метод спутниковых геодезических измерений (определений)	Mt = 0.1

**2. Сведения о характеристиках объекта недвижимости
с кадастровым номером : 47:03:0000000:6230 :**

№ п/п	Наименование характеристики	Значение характеристики
1	2	3
1.	Вид объекта недвижимости	здание
2.	Ранее присвоенный государственный учетный номер (инвентарный) здания, сооружения, объекта незавершенного строительства	-
3.	Кадастровый номер земельного участка (земельных участков), в границах которого (которых) расположены здание, сооружение, объект незавершенного строительства	47:03:1274002:14
4.	Уникальный учетный номер кадастрового квартала, в границах которого расположены здание, сооружение, объект незавершенного строительства	47:03:1274002

2. Сведения о характеристиках объекта недвижимости с кадастровым номером : 47:03:0000000:6230 :

№ п/п	Наименование характеристики	Значение характеристики
1	2	3
5.	Адрес здания, сооружения, объекта незавершенного строительства	-
5.1.	Сведения о местоположении здания, сооружения, объекта незавершенного строительства (при отсутствии адреса) в структурированном в соответствии с федеральной информационной адресной системой виде	Российская Федерация, Ленинградская область, район Приозерский, дачный поселок Массив Орехово-Северное ДПК Борки, участок 108
5.2.	Дополнительные сведения о местоположении	-
6.	Иные сведения	-

3. Пояснения к сведениям об объекте недвижимости с кадастровым номером 47:03:0000000:6230 :

1.	-

**Описание местоположения зданий, сооружений,
объектов незавершенного строительства на земельном участке**

**1. Сведения о характерных точках контура объекта недвижимости
с кадастровым номером : 47:03:0000000:9084 :**

Система координат МСК-47, зона 2

Зона № 2

Обозначение характерных точек контура	Содержатся в Едином государственном реестре недвижимости			Определены в ходе выполнения комплексных кадастровых работ			Метод опреде ления коор динат	Формулы, примененные для расчета средней квадратической погрешности определения координат характерных точек (Mt), м, с подставленными в такие формулы значениями и итоговые (вычисленные) значения Mt, м
	Координаты, м		Ради ус, м	Координаты, м		Ради ус, м		
	X	Y	R	X	Y	R		
1	2	3	4	5	6	7	8	9
								-
н3620	-	-	-	497441.74	2212888.76	-	Метод спутниковых геодезических измерений (определений)	Mt = 0.1
н3630	-	-	-	497442.34	2212893.01	-	Метод спутниковых геодезических измерений (определений)	Mt = 0.1
н3640	-	-	-	497435.19	2212894.21	-	Метод спутниковых геодезических измерений (определений)	Mt = 0.1
н3650	-	-	-	497434.64	2212889.81	-	Метод спутниковых геодезических измерений (определений)	Mt = 0.1
н3620	-	-	-	497441.74	2212888.76	-	Метод спутниковых геодезических измерений (определений)	Mt = 0.1

**2. Сведения о характеристиках объекта недвижимости
с кадастровым номером : 47:03:0000000:9084 :**

№ п/п	Наименование характеристики	Значение характеристики
1	2	3
1.	Вид объекта недвижимости	здание
2.	Ранее присвоенный государственный учетный номер (инвентарный) здания, сооружения, объекта незавершенного строительства	-
3.	Кадастровый номер земельного участка (земельных участков), в границах которого (которых) расположены здание, сооружение, объект незавершенного строительства	47:03:1274002:81
4.	Уникальный учетный номер кадастрового квартала, в границах которого расположены здание, сооружение, объект незавершенного строительства	47:03:1274002

2. Сведения о характеристиках объекта недвижимости с кадастровым номером : 47:03:0000000:9084 :

№ п/п	Наименование характеристики	Значение характеристики
1	2	3
5.	Адрес здания, сооружения, объекта незавершенного строительства	-
5.1.	Сведения о местоположении здания, сооружения, объекта незавершенного строительства (при отсутствии адреса) в структурированном в соответствии с федеральной информационной адресной системой виде	Российская Федерация, Ленинградская область, район Приозерский, дачный поселок Массив Орехово-Северное ДПК Борки
5.2.	Дополнительные сведения о местоположении	-
6.	Иные сведения	-

3. Пояснения к сведениям об объекте недвижимости с кадастровым номером 47:03:0000000:9084 :

1.	-
----	---

Описание местоположения зданий, сооружений, объектов незавершенного строительства на земельном участке

**1. Сведения о характерных точках контура объекта недвижимости
с кадастровым номером : 47:03:0000000:11360 :**

Система координат МСК-47, зона 2

Зона № 2

Обозначение характерных точек контура	Содержатся в Едином государственном реестре недвижимости			Определены в ходе выполнения комплексных кадастровых работ			Метод опреде ления коор динат	Формулы, примененные для расчета средней квадратической погрешности определения координат характерных точек (Mt), м, с подставленными в такие формулы значениями и итоговые (вычисленные) значения Mt, м
	Координаты, м		Ради ус, м	Координаты, м		Ради ус, м		
	X	Y	R	X	Y	R		
1	2	3	4	5	6	7	8	9
								-
н366О	-	-	-	497539.05	2212915.61	-	Метод спутниковых геодезических измерений (определений)	Mt = 0.1
н367О	-	-	-	497540.66	2212921.81	-	Метод спутниковых геодезических измерений (определений)	Mt = 0.1
н368О	-	-	-	497535.90	2212923.11	-	Метод спутниковых геодезических измерений (определений)	Mt = 0.1
н369О	-	-	-	497535.30	2212920.91	-	Метод спутниковых геодезических измерений (определений)	Mt = 0.1
н370О	-	-	-	497533.90	2212921.32	-	Метод спутниковых геодезических измерений (определений)	Mt = 0.1
н371О	-	-	-	497532.95	2212917.26	-	Метод спутниковых геодезических измерений (определений)	Mt = 0.1
н366О	-	-	-	497539.05	2212915.61	-	Метод спутниковых геодезических измерений (определений)	Mt = 0.1

**2. Сведения о характеристиках объекта недвижимости
с кадастровым номером : 47:03:0000000:11360 :**

№ п/п	Наименование характеристики	Значение характеристики
1	2	3
1.	Вид объекта недвижимости	здание

2. Сведения о характеристиках объекта недвижимости с кадастровым номером : 47:03:0000000:11360 :

№ п/п	Наименование характеристики	Значение характеристики
1	2	3
2.	Ранее присвоенный государственный учетный номер (инвентарный) здания, сооружения, объекта незавершенного строительства	-
3.	Кадастровый номер земельного участка (земельных участков), в границах которого (которых) расположены здание, сооружение, объект незавершенного строительства	47:03:1274002:100
4.	Уникальный учетный номер кадастрового квартала, в границах которого расположены здание, сооружение, объект незавершенного строительства	47:03:1274002
5.	Адрес здания, сооружения, объекта незавершенного строительства	-
5.1.	Сведения о местоположении здания, сооружения, объекта незавершенного строительства (при отсутствии адреса) в структурированном в соответствии с федеральной информационной адресной системой виде	Российская Федерация, Ленинградская область, район Приозерский, дачный поселок Массив Орехово-Северное ДПК Борки
5.2.	Дополнительные сведения о местоположении	-
6.	Иные сведения	-

3. Пояснения к сведениям об объекте недвижимости с кадастровым номером 47:03:0000000:11360 :

1.	-

**Описание местоположения зданий, сооружений,
объектов незавершенного строительства на земельном участке**

**1. Сведения о характерных точках контура объекта недвижимости
с кадастровым номером : 47:03:1274002:122 :**

Система координат МСК-47, зона 2

Зона № 2

Обозначение характерных точек контура	Содержатся в Едином государственном реестре недвижимости			Определены в ходе выполнения комплексных кадастровых работ			Метод опреде ления коор динат	Формулы, примененные для расчета средней квадратической погрешности определения координат характерных точек (Mt), м, с подставленными в такие формулы значениями и итоговые (вычисленные) значения Mt, м
	Координаты, м		Ради ус, м	Координаты, м		Ради ус, м		
	X	Y	R	X	Y	R		
1	2	3	4	5	6	7	8	9
								-
н3720	-	-	-	497666.47	2212617.00	-	Метод спутниковых геодезических измерений (определений)	Mt = 0.1
н3730	-	-	-	497668.53	2212623.26	-	Метод спутниковых геодезических измерений (определений)	Mt = 0.1
н3740	-	-	-	497660.98	2212625.66	-	Метод спутниковых геодезических измерений (определений)	Mt = 0.1
н3750	-	-	-	497659.03	2212619.31	-	Метод спутниковых геодезических измерений (определений)	Mt = 0.1
н3720	-	-	-	497666.47	2212617.00	-	Метод спутниковых геодезических измерений (определений)	Mt = 0.1

**2. Сведения о характеристиках объекта недвижимости
с кадастровым номером : 47:03:1274002:122 :**

№ п/п	Наименование характеристики	Значение характеристики
1	2	3
1.	Вид объекта недвижимости	здание
2.	Ранее присвоенный государственный учетный номер (инвентарный) здания, сооружения, объекта незавершенного строительства	-
3.	Кадастровый номер земельного участка (земельных участков), в границах которого (которых) расположены здание, сооружение, объект незавершенного строительства	47:03:1274002:17
4.	Уникальный учетный номер кадастрового квартала, в границах которого расположены здание, сооружение, объект незавершенного строительства	47:03:1274002

2. Сведения о характеристиках объекта недвижимости с кадастровым номером : 47:03:1274002:122 :

№ п/п	Наименование характеристики	Значение характеристики
1	2	3
5.	Адрес здания, сооружения, объекта незавершенного строительства	-
5.1.	Сведения о местоположении здания, сооружения, объекта незавершенного строительства (при отсутствии адреса) в структурированном в соответствии с федеральной информационной адресной системой виде	Российская Федерация, Ленинградская область, район Приозерский, дачный поселок Массив Орехово-Северное ДПК Борки, улица Парковая
5.2.	Дополнительные сведения о местоположении	-
6.	Иные сведения	-

3. Пояснения к сведениям об объекте недвижимости с кадастровым номером 47:03:1274002:122 :

1.	-
----	---

**Описание местоположения зданий, сооружений,
объектов незавершенного строительства на земельном участке**

**1. Сведения о характерных точках контура объекта недвижимости
с кадастровым номером : 47:03:1274002:123 :**

Система координат МСК-47, зона 2

Зона № 2

Обозначение характерных точек контура	Содержатся в Едином государственном реестре недвижимости			Определены в ходе выполнения комплексных кадастровых работ			Метод опреде ления коор динат	Формулы, примененные для расчета средней квадратической погрешности определения координат характерных точек (Mt), м, с подставленными в такие формулы значениями и итоговые (вычисленные) значения Mt, м
	Координаты, м		Ради ус, м	Координаты, м		Ради ус, м		
	X	Y	R	X	Y	R		
1	2	3	4	5	6	7	8	9
								-
н3760	-	-	-	497680.53	2212648.91	-	Метод спутниковых геодезических измерений (определений)	Mt = 0.1
н3770	-	-	-	497685.68	2212657.46	-	Метод спутниковых геодезических измерений (определений)	Mt = 0.1
н3780	-	-	-	497677.28	2212663.01	-	Метод спутниковых геодезических измерений (определений)	Mt = 0.1
н3790	-	-	-	497671.73	2212654.26	-	Метод спутниковых геодезических измерений (определений)	Mt = 0.1
н3760	-	-	-	497680.53	2212648.91	-	Метод спутниковых геодезических измерений (определений)	Mt = 0.1

**2. Сведения о характеристиках объекта недвижимости
с кадастровым номером : 47:03:1274002:123 :**

№ п/п	Наименование характеристики	Значение характеристики
1	2	3
1.	Вид объекта недвижимости	здание
2.	Ранее присвоенный государственный учетный номер (инвентарный) здания, сооружения, объекта незавершенного строительства	-
3.	Кадастровый номер земельного участка (земельных участков), в границах которого (которых) расположены здание, сооружение, объект незавершенного строительства	47:03:1274002:17
4.	Уникальный учетный номер кадастрового квартала, в границах которого расположены здание, сооружение, объект незавершенного строительства	47:03:1274002

2. Сведения о характеристиках объекта недвижимости с кадастровым номером : 47:03:1274002:123 :

№ п/п	Наименование характеристики	Значение характеристики
1	2	3
5.	Адрес здания, сооружения, объекта незавершенного строительства	-
5.1.	Сведения о местоположении здания, сооружения, объекта незавершенного строительства (при отсутствии адреса) в структурированном в соответствии с федеральной информационной адресной системой виде	Российская Федерация, Ленинградская область, район Приозерский, дачный поселок Массив Орехово-Северное ДПК Борки, улица Парковая
5.2.	Дополнительные сведения о местоположении	-
6.	Иные сведения	-

3. Пояснения к сведениям об объекте недвижимости с кадастровым номером 47:03:1274002:123 :

1.	-
----	---

Описание местоположения зданий, сооружений, объектов незавершенного строительства на земельном участке

1. Сведения о характерных точках контура объекта недвижимости с кадастровым номером : 47:03:1274002:124 :

Система координат МСК-47, зона 2

Зона № 2

Обозначение характерных точек контура	Содержатся в Едином государственном реестре недвижимости			Определены в ходе выполнения комплексных кадастровых работ			Метод определения координат	Формулы, примененные для расчета средней квадратической погрешности определения координат характерных точек (Mt), м, с подставленными в такие формулы значениями и итоговые (вычисленные) значения Mt, м
	Координаты, м		Радиус, м	Координаты, м		Радиус, м		
	X	Y	R	X	Y	R		
1	2	3	4	5	6	7	8	9
								-
н3800	-	-	-	497503.57	2212529.81	-	Метод спутниковых геодезических измерений (определений)	Mt = 0.1
н3810	-	-	-	497507.82	2212536.61	-	Метод спутниковых геодезических измерений (определений)	Mt = 0.1
н3820	-	-	-	497501.32	2212540.66	-	Метод спутниковых геодезических измерений (определений)	Mt = 0.1
н3830	-	-	-	497497.77	2212535.11	-	Метод спутниковых геодезических измерений (определений)	Mt = 0.1
н3840	-	-	-	497500.20	2212533.42	-	Метод спутниковых геодезических измерений (определений)	Mt = 0.1
н3850	-	-	-	497499.47	2212532.26	-	Метод спутниковых геодезических измерений (определений)	Mt = 0.1
н3800	-	-	-	497503.57	2212529.81	-	Метод спутниковых геодезических измерений (определений)	Mt = 0.1

2. Сведения о характеристиках объекта недвижимости с кадастровым номером : 47:03:1274002:124 :

№ п/п	Наименование характеристики	Значение характеристики
1	2	3
1.	Вид объекта недвижимости	здание

2. Сведения о характеристиках объекта недвижимости с кадастровым номером : 47:03:1274002:124 :

№ п/п	Наименование характеристики	Значение характеристики
1	2	3
2.	Ранее присвоенный государственный учетный номер (инвентарный) здания, сооружения, объекта незавершенного строительства	-
3.	Кадастровый номер земельного участка (земельных участков), в границах которого (которых) расположены здание, сооружение, объект незавершенного строительства	47:03:1274002:29
4.	Уникальный учетный номер кадастрового квартала, в границах которого расположены здание, сооружение, объект незавершенного строительства	47:03:1274002
5.	Адрес здания, сооружения, объекта незавершенного строительства	-
5.1.	Сведения о местоположении здания, сооружения, объекта незавершенного строительства (при отсутствии адреса) в структурированном в соответствии с федеральной информационной адресной системой виде	Российская Федерация, Ленинградская область, район Приозерский, дачный поселок Массив Орехово-Северное ДПК Борки
5.2.	Дополнительные сведения о местоположении	-
6.	Иные сведения	-

3. Пояснения к сведениям об объекте недвижимости с кадастровым номером 47:03:1274002:124 :

1.	-
----	---

**Описание местоположения зданий, сооружений,
объектов незавершенного строительства на земельном участке**

**1. Сведения о характерных точках контура объекта недвижимости
с кадастровым номером : 47:03:1274002:126 :**

Система координат МСК-47, зона 2

Зона № 2

Обозначение характерных точек контура	Содержатся в Едином государственном реестре недвижимости			Определены в ходе выполнения комплексных кадастровых работ			Метод опреде ления коор динат	Формулы, примененные для расчета средней квадратической погрешности определения координат характерных точек (Mt), м, с подставленными в такие формулы значениями и итоговые (вычисленные) значения Mt, м
	Координаты, м		Ради ус, м	Координаты, м		Ради ус, м		
	X	Y	R	X	Y	R		
1	2	3	4	5	6	7	8	9
								-
н3860	-	-	-	497519.25	2212859.93	-	Метод спутниковых геодезических измерений (определений)	Mt = 0.1
н3870	-	-	-	497521.75	2212866.51	-	Метод спутниковых геодезических измерений (определений)	Mt = 0.1
н3880	-	-	-	497515.91	2212868.97	-	Метод спутниковых геодезических измерений (определений)	Mt = 0.1
н3890	-	-	-	497513.13	2212862.35	-	Метод спутниковых геодезических измерений (определений)	Mt = 0.1
н3860	-	-	-	497519.25	2212859.93	-	Метод спутниковых геодезических измерений (определений)	Mt = 0.1

**2. Сведения о характеристиках объекта недвижимости
с кадастровым номером : 47:03:1274002:126 :**

№ п/п	Наименование характеристики	Значение характеристики
1	2	3
1.	Вид объекта недвижимости	здание
2.	Ранее присвоенный государственный учетный номер (инвентарный) здания, сооружения, объекта незавершенного строительства	-
3.	Кадастровый номер земельного участка (земельных участков), в границах которого (которых) расположены здание, сооружение, объект незавершенного строительства	47:03:1274002:85
4.	Уникальный учетный номер кадастрового квартала, в границах которого расположены здание, сооружение, объект незавершенного строительства	47:03:1274002

2. Сведения о характеристиках объекта недвижимости с кадастровым номером : 47:03:1274002:126 :

№ п/п	Наименование характеристики	Значение характеристики
1	2	3
5.	Адрес здания, сооружения, объекта незавершенного строительства	-
5.1.	Сведения о местоположении здания, сооружения, объекта незавершенного строительства (при отсутствии адреса) в структурированном в соответствии с федеральной информационной адресной системой виде	Российская Федерация, Ленинградская область, район Приозерский, дачный поселок Массив Орехово-Северное ДПК Борки
5.2.	Дополнительные сведения о местоположении	-
6.	Иные сведения	-

3. Пояснения к сведениям об объекте недвижимости с кадастровым номером 47:03:1274002:126 :

1.	-
----	---

**Описание местоположения зданий, сооружений,
объектов незавершенного строительства на земельном участке**

**1. Сведения о характерных точках контура объекта недвижимости
с кадастровым номером : 47:03:1274002:128 :**

Система координат МСК-47, зона 2

Зона № 2

Обозначение характерных точек контура	Содержатся в Едином государственном реестре недвижимости			Определены в ходе выполнения комплексных кадастровых работ			Метод опреде ления коор динат	Формулы, примененные для расчета средней квадратической погрешности определения координат характерных точек (Mt), м, с подставленными в такие формулы значениями и итоговые (вычисленные) значения Mt, м
	Координаты, м		Ради ус, м	Координаты, м		Ради ус, м		
	X	Y	R	X	Y	R		
1	2	3	4	5	6	7	8	9
								-
н3900	-	-	-	497612.39	2212675.69	-	Метод спутниковых геодезических измерений (определений)	Mt = 0.1
н3910	-	-	-	497605.09	2212680.04	-	Метод спутниковых геодезических измерений (определений)	Mt = 0.1
н3920	-	-	-	497602.48	2212675.91	-	Метод спутниковых геодезических измерений (определений)	Mt = 0.1
н3930	-	-	-	497609.64	2212671.44	-	Метод спутниковых геодезических измерений (определений)	Mt = 0.1
н3900	-	-	-	497612.39	2212675.69	-	Метод спутниковых геодезических измерений (определений)	Mt = 0.1

**2. Сведения о характеристиках объекта недвижимости
с кадастровым номером : 47:03:1274002:128 :**

№ п/п	Наименование характеристики	Значение характеристики
1	2	3
1.	Вид объекта недвижимости	здание
2.	Ранее присвоенный государственный учетный номер (инвентарный) здания, сооружения, объекта незавершенного строительства	-
3.	Кадастровый номер земельного участка (земельных участков), в границах которого (которых) расположены здание, сооружение, объект незавершенного строительства	47:03:1274002:24
4.	Уникальный учетный номер кадастрового квартала, в границах которого расположены здание, сооружение, объект незавершенного строительства	47:03:1274002

2. Сведения о характеристиках объекта недвижимости с кадастровым номером : 47:03:1274002:128 :

№ п/п	Наименование характеристики	Значение характеристики
1	2	3
5.	Адрес здания, сооружения, объекта незавершенного строительства	-
5.1.	Сведения о местоположении здания, сооружения, объекта незавершенного строительства (при отсутствии адреса) в структурированном в соответствии с федеральной информационной адресной системой виде	Российская Федерация, Ленинградская область, район Приозерский, дачный поселок Массив Орехово-Северное ДПК Борки, улица Парковая
5.2.	Дополнительные сведения о местоположении	-
6.	Иные сведения	-

3. Пояснения к сведениям об объекте недвижимости с кадастровым номером 47:03:1274002:128 :

1.	-
----	---

--	--

**Описание местоположения зданий, сооружений,
объектов незавершенного строительства на земельном участке**

**1. Сведения о характерных точках контура объекта недвижимости
с кадастровым номером : 47:03:1274002:131 :**

Система координат МСК-47, зона 2

Зона № 2

Обозначение характерных точек контура	Содержатся в Едином государственном реестре недвижимости			Определены в ходе выполнения комплексных кадастровых работ			Метод опреде ления коор динат	Формулы, примененные для расчета средней квадратической погрешности определения координат характерных точек (Mt), м, с подставленными в такие формулы значениями и итоговые (вычисленные) значения Mt, м
	Координаты, м		Ради ус, м	Координаты, м		Ради ус, м		
	X	Y	R	X	Y	R		
1	2	3	4	5	6	7	8	9
								-
н394О	-	-	-	497596.33	2212628.97	-	Метод спутниковых геодезических измерений (определений)	Mt = 0.1
н395О	-	-	-	497601.64	2212641.84	-	Метод спутниковых геодезических измерений (определений)	Mt = 0.1
н396О	-	-	-	497593.74	2212645.59	-	Метод спутниковых геодезических измерений (определений)	Mt = 0.1
н397О	-	-	-	497591.94	2212641.29	-	Метод спутниковых геодезических измерений (определений)	Mt = 0.1
н398О	-	-	-	497594.49	2212640.19	-	Метод спутниковых геодезических измерений (определений)	Mt = 0.1
н399О	-	-	-	497592.84	2212636.09	-	Метод спутниковых геодезических измерений (определений)	Mt = 0.1
н400О	-	-	-	497590.14	2212637.24	-	Метод спутниковых геодезических измерений (определений)	Mt = 0.1
н401О	-	-	-	497588.59	2212633.74	-	Метод спутниковых геодезических измерений (определений)	Mt = 0.1
н402О	-	-	-	497590.79	2212632.64	-	Метод спутниковых геодезических измерений (определений)	Mt = 0.1

1. Сведения о характерных точках контура объекта недвижимости с кадастровым номером : 47:03:1274002:131 :								
Система координат МСК-47, зона 2							Зона № 2	
Обозначение характерных точек контура	Содержатся в Едином государственном реестре недвижимости			Определены в ходе выполнения комплексных кадастровых работ			Метод определения координат	Формулы, примененные для расчета средней квадратической погрешности определения координат характерных точек (Mt), м, с подставленными в такие формулы значениями и итоговые (вычисленные) значения Mt, м
	Координаты, м		Радиус, м	Координаты, м		Радиус, м		
	X	Y	R	X	Y	R		
1	2	3	4	5	6	7	8	9
н403О	-	-	-	497590.39	2212631.64	-	Метод спутниковых геодезических измерений (определений)	Mt = 0.1
н394О	-	-	-	497596.33	2212628.97	-	Метод спутниковых геодезических измерений (определений)	Mt = 0.1
2. Сведения о характеристиках объекта недвижимости с кадастровым номером : 47:03:1274002:131 :								
№ п/п	Наименование характеристики						Значение характеристики	
1	2						3	
1.	Вид объекта недвижимости						здание	
2.	Ранее присвоенный государственный учетный номер (инвентарный) здания, сооружения, объекта незавершенного строительства						-	
3.	Кадастровый номер земельного участка (земельных участков), в границах которого (которых) расположены здание, сооружение, объект незавершенного строительства						47:03:1274002:34, 47:03:1274002:35	
4.	Уникальный учетный номер кадастрового квартала, в границах которого расположены здание, сооружение, объект незавершенного строительства						47:03:1274002	
5.	Адрес здания, сооружения, объекта незавершенного строительства						-	
5.1.	Сведения о местоположении здания, сооружения, объекта незавершенного строительства (при отсутствии адреса) в структурированном в соответствии с федеральной информационной адресной системой виде						Российская Федерация, Ленинградская область, район Приозерский, дачный поселок Массив Орехово-Северное ДПК Борки	
5.2.	Дополнительные сведения о местоположении						-	
6.	Иные сведения						-	
3. Пояснения к сведениям об объекте недвижимости с кадастровым номером 47:03:1274002:131 :								
1.	-							

**Описание местоположения зданий, сооружений,
объектов незавершенного строительства на земельном участке**

**1. Сведения о характерных точках контура объекта недвижимости
с кадастровым номером : 47:03:1274002:135 :**

Система координат МСК-47, зона 2

Зона № 2

Обозначение характерных точек контура	Содержатся в Едином государственном реестре недвижимости			Определены в ходе выполнения комплексных кадастровых работ			Метод опреде ления коор динат	Формулы, примененные для расчета средней квадратической погрешности определения координат характерных точек (Mt), м, с подставленными в такие формулы значениями и итоговые (вычисленные) значения Mt, м
	Координаты, м		Ради ус, м	Координаты, м		Ради ус, м		
	X	Y	R	X	Y	R		
1	2	3	4	5	6	7	8	9
								-
н404О	-	-	-	497426.28	2212634.26	-	Метод спутниковых геодезических измерений (определений)	Mt = 0.1
н405О	-	-	-	497427.84	2212638.84	-	Метод спутниковых геодезических измерений (определений)	Mt = 0.1
н406О	-	-	-	497423.30	2212640.62	-	Метод спутниковых геодезических измерений (определений)	Mt = 0.1
н407О	-	-	-	497421.63	2212635.96	-	Метод спутниковых геодезических измерений (определений)	Mt = 0.1
н404О	-	-	-	497426.28	2212634.26	-	Метод спутниковых геодезических измерений (определений)	Mt = 0.1

**2. Сведения о характеристиках объекта недвижимости
с кадастровым номером : 47:03:1274002:135 :**

№ п/п	Наименование характеристики	Значение характеристики
1	2	3
1.	Вид объекта недвижимости	здание
2.	Ранее присвоенный государственный учетный номер (инвентарный) здания, сооружения, объекта незавершенного строительства	-
3.	Кадастровый номер земельного участка (земельных участков), в границах которого (которых) расположены здание, сооружение, объект незавершенного строительства	47:03:1274002:48
4.	Уникальный учетный номер кадастрового квартала, в границах которого расположены здание, сооружение, объект незавершенного строительства	47:03:1274002

2. Сведения о характеристиках объекта недвижимости с кадастровым номером : 47:03:1274002:135 :

№ п/п	Наименование характеристики	Значение характеристики
1	2	3
5.	Адрес здания, сооружения, объекта незавершенного строительства	-
5.1.	Сведения о местоположении здания, сооружения, объекта незавершенного строительства (при отсутствии адреса) в структурированном в соответствии с федеральной информационной адресной системой виде	Российская Федерация, Ленинградская область, район Приозерский, дачный поселок Массив Орехово-Северное ДПК Борки
5.2.	Дополнительные сведения о местоположении	-
6.	Иные сведения	-

3. Пояснения к сведениям об объекте недвижимости с кадастровым номером 47:03:1274002:135 :

1.	-
----	---

**Описание местоположения зданий, сооружений,
объектов незавершенного строительства на земельном участке**

**1. Сведения о характерных точках контура объекта недвижимости
с кадастровым номером : 47:03:1274002:136 :**

Система координат МСК-47, зона 2

Зона № 2

Обозначение характерных точек контура	Содержатся в Едином государственном реестре недвижимости			Определены в ходе выполнения комплексных кадастровых работ			Метод опреде ления коор динат	Формулы, примененные для расчета средней квадратической погрешности определения координат характерных точек (Mt), м, с подставленными в такие формулы значениями и итоговые (вычисленные) значения Mt, м
	Координаты, м		Ради ус, м	Координаты, м		Ради ус, м		
	X	Y	R	X	Y	R		
1	2	3	4	5	6	7	8	9
								-
н408О	-	-	-	497543.85	2212977.49	-	Метод спутниковых геодезических измерений (определений)	Mt = 0.1
н409О	-	-	-	497545.10	2212983.44	-	Метод спутниковых геодезических измерений (определений)	Mt = 0.1
н410О	-	-	-	497537.40	2212985.29	-	Метод спутниковых геодезических измерений (определений)	Mt = 0.1
н411О	-	-	-	497535.95	2212979.34	-	Метод спутниковых геодезических измерений (определений)	Mt = 0.1
н408О	-	-	-	497543.85	2212977.49	-	Метод спутниковых геодезических измерений (определений)	Mt = 0.1

**2. Сведения о характеристиках объекта недвижимости
с кадастровым номером : 47:03:1274002:136 :**

№ п/п	Наименование характеристики	Значение характеристики
1	2	3
1.	Вид объекта недвижимости	здание
2.	Ранее присвоенный государственный учетный номер (инвентарный) здания, сооружения, объекта незавершенного строительства	-
3.	Кадастровый номер земельного участка (земельных участков), в границах которого (которых) расположены здание, сооружение, объект незавершенного строительства	47:03:1274002:102
4.	Уникальный учетный номер кадастрового квартала, в границах которого расположены здание, сооружение, объект незавершенного строительства	47:03:1274002

2. Сведения о характеристиках объекта недвижимости с кадастровым номером : 47:03:1274002:136 :

№ п/п	Наименование характеристики	Значение характеристики
1	2	3
5.	Адрес здания, сооружения, объекта незавершенного строительства	-
5.1.	Сведения о местоположении здания, сооружения, объекта незавершенного строительства (при отсутствии адреса) в структурированном в соответствии с федеральной информационной адресной системой виде	Российская Федерация, Ленинградская область, район Приозерский, дачный поселок Массив Орехово-Северное ДПК Борки, участок 199
5.2.	Дополнительные сведения о местоположении	-
6.	Иные сведения	-

3. Пояснения к сведениям об объекте недвижимости с кадастровым номером 47:03:1274002:136 :

1.	-
----	---

**Описание местоположения зданий, сооружений,
объектов незавершенного строительства на земельном участке**

**1. Сведения о характерных точках контура объекта недвижимости
с кадастровым номером : 47:03:1274002:137 :**

Система координат МСК-47, зона 2

Зона № 2

Обозначение характерных точек контура	Содержатся в Едином государственном реестре недвижимости			Определены в ходе выполнения комплексных кадастровых работ			Метод опреде ления коор динат	Формулы, примененные для расчета средней квадратической погрешности определения координат характерных точек (Mt), м, с подставленными в такие формулы значениями и итоговые (вычисленные) значения Mt, м
	Координаты, м		Ради ус, м	Координаты, м		Ради ус, м		
	X	Y	R	X	Y	R		
1	2	3	4	5	6	7	8	9
								-
н4120	-	-	-	497534.69	2212762.49	-	Метод спутниковых геодезических измерений (определений)	Mt = 0.1
н4130	-	-	-	497532.85	2212764.86	-	Метод спутниковых геодезических измерений (определений)	Mt = 0.1
н4140	-	-	-	497534.65	2212766.66	-	Метод спутниковых геодезических измерений (определений)	Mt = 0.1
н4150	-	-	-	497530.09	2212772.84	-	Метод спутниковых геодезических измерений (определений)	Mt = 0.1
н4160	-	-	-	497524.40	2212769.06	-	Метод спутниковых геодезических измерений (определений)	Mt = 0.1
н4170	-	-	-	497525.45	2212767.36	-	Метод спутниковых геодезических измерений (определений)	Mt = 0.1
н4180	-	-	-	497519.75	2212762.86	-	Метод спутниковых геодезических измерений (определений)	Mt = 0.1
н4190	-	-	-	497525.70	2212755.31	-	Метод спутниковых геодезических измерений (определений)	Mt = 0.1
н4120	-	-	-	497534.69	2212762.49	-	Метод спутниковых геодезических измерений (определений)	Mt = 0.1

2. Сведения о характеристиках объекта недвижимости с кадастровым номером : 47:03:1274002:137 :

№ п/п	Наименование характеристики	Значение характеристики
1	2	3
1.	Вид объекта недвижимости	здание
2.	Ранее присвоенный государственный учетный номер (инвентарный) здания, сооружения, объекта незавершенного строительства	-
3.	Кадастровый номер земельного участка (земельных участков), в границах которого (которых) расположены здание, сооружение, объект незавершенного строительства	47:03:1274002:117
4.	Уникальный учетный номер кадастрового квартала, в границах которого расположены здание, сооружение, объект незавершенного строительства	47:03:1274002
5.	Адрес здания, сооружения, объекта незавершенного строительства	-
5.1.	Сведения о местоположении здания, сооружения, объекта незавершенного строительства (при отсутствии адреса) в структурированном в соответствии с федеральной информационной адресной системой виде	Российская Федерация, Ленинградская область, район Приозерский, дачный поселок Массив Орехово-Северное ДПК Борки
5.2.	Дополнительные сведения о местоположении	-
6.	Иные сведения	-

3. Пояснения к сведениям об объекте недвижимости с кадастровым номером 47:03:1274002:137 :

1.	-

**Описание местоположения зданий, сооружений,
объектов незавершенного строительства на земельном участке**

**1. Сведения о характерных точках контура объекта недвижимости
с кадастровым номером : 47:03:1274002:138 :**

Система координат МСК-47, зона 2

Зона № 2

Обозначение характерных точек контура	Содержатся в Едином государственном реестре недвижимости			Определены в ходе выполнения комплексных кадастровых работ			Метод опреде ления коор динат	Формулы, примененные для расчета средней квадратической погрешности определения координат характерных точек (Mt), м, с подставленными в такие формулы значениями и итоговые (вычисленные) значения Mt, м
	Координаты, м		Ради ус, м	Координаты, м		Ради ус, м		
	X	Y	R	X	Y	R		
1	2	3	4	5	6	7	8	9
								-
н4200	-	-	-	497434.83	2212936.17	-	Метод спутниковых геодезических измерений (определений)	Mt = 0.1
н4210	-	-	-	497436.28	2212946.82	-	Метод спутниковых геодезических измерений (определений)	Mt = 0.1
н4220	-	-	-	497427.93	2212948.17	-	Метод спутниковых геодезических измерений (определений)	Mt = 0.1
н4230	-	-	-	497426.38	2212937.42	-	Метод спутниковых геодезических измерений (определений)	Mt = 0.1
н4200	-	-	-	497434.83	2212936.17	-	Метод спутниковых геодезических измерений (определений)	Mt = 0.1

**2. Сведения о характеристиках объекта недвижимости
с кадастровым номером : 47:03:1274002:138 :**

№ п/п	Наименование характеристики	Значение характеристики
1	2	3
1.	Вид объекта недвижимости	здание
2.	Ранее присвоенный государственный учетный номер (инвентарный) здания, сооружения, объекта незавершенного строительства	-
3.	Кадастровый номер земельного участка (земельных участков), в границах которого (которых) расположены здание, сооружение, объект незавершенного строительства	47:03:1274002:90
4.	Уникальный учетный номер кадастрового квартала, в границах которого расположены здание, сооружение, объект незавершенного строительства	47:03:1274002

2. Сведения о характеристиках объекта недвижимости с кадастровым номером : 47:03:1274002:138 :

№ п/п	Наименование характеристики	Значение характеристики
1	2	3
5.	Адрес здания, сооружения, объекта незавершенного строительства	-
5.1.	Сведения о местоположении здания, сооружения, объекта незавершенного строительства (при отсутствии адреса) в структурированном в соответствии с федеральной информационной адресной системой виде	Российская Федерация, Ленинградская область, район Приозерский, дачный поселок Массив Орехово-Северное ДПК Борки, участок 187
5.2.	Дополнительные сведения о местоположении	-
6.	Иные сведения	-

3. Пояснения к сведениям об объекте недвижимости с кадастровым номером 47:03:1274002:138 :

1.	-
----	---

**Описание местоположения зданий, сооружений,
объектов незавершенного строительства на земельном участке**

**1. Сведения о характерных точках контура объекта недвижимости
с кадастровым номером : 47:03:1274001:116 :**

Система координат МСК-47, зона 2

Зона № 2

Обозначение характерных точек контура	Содержатся в Едином государственном реестре недвижимости			Определены в ходе выполнения комплексных кадастровых работ			Метод опреде ления коор динат	Формулы, примененные для расчета средней квадратической погрешности определения координат характерных точек (Mt), м, с подставленными в такие формулы значениями и итоговые (вычисленные) значения Mt, м
	Координаты, м		Ради ус, м	Координаты, м		Ради ус, м		
	X	Y	R	X	Y	R		
1	2	3	4	5	6	7	8	9
								-
н4240	-	-	-	497590.88	2212422.40	-	Метод спутниковых геодезических измерений (определений)	Mt = 0.1
н4250	-	-	-	497586.13	2212430.80	-	Метод спутниковых геодезических измерений (определений)	Mt = 0.1
н4260	-	-	-	497578.73	2212426.50	-	Метод спутниковых геодезических измерений (определений)	Mt = 0.1
н4270	-	-	-	497583.51	2212418.50	-	Метод спутниковых геодезических измерений (определений)	Mt = 0.1
н4240	-	-	-	497590.88	2212422.40	-	Метод спутниковых геодезических измерений (определений)	Mt = 0.1

**2. Сведения о характеристиках объекта недвижимости
с кадастровым номером : 47:03:1274001:116 :**

№ п/п	Наименование характеристики	Значение характеристики
1	2	3
1.	Вид объекта недвижимости	здание
2.	Ранее присвоенный государственный учетный номер (инвентарный) здания, сооружения, объекта незавершенного строительства	., 47-78-25/032/2009-143
3.	Кадастровый номер земельного участка (земельных участков), в границах которого (которых) расположены здание, сооружение, объект незавершенного строительства	47:03:1274001:39
4.	Уникальный учетный номер кадастрового квартала, в границах которого расположены здание, сооружение, объект незавершенного строительства	47:03:1274002

2. Сведения о характеристиках объекта недвижимости с кадастровым номером : 47:03:1274001:116 :

№ п/п	Наименование характеристики	Значение характеристики
1	2	3
5.	Адрес здания, сооружения, объекта незавершенного строительства	-
5.1.	Сведения о местоположении здания, сооружения, объекта незавершенного строительства (при отсутствии адреса) в структурированном в соответствии с федеральной информационной адресной системой виде	-
5.2.	Дополнительные сведения о местоположении	-
6.	Иные сведения	-

3. Пояснения к сведениям об объекте недвижимости с кадастровым номером 47:03:1274001:116 :

1.	-
----	---

**Описание местоположения зданий, сооружений,
объектов незавершенного строительства на земельном участке**

**1. Сведения о характерных точках контура объекта недвижимости
с кадастровым номером : 47:03:1274001:114 :**

Система координат МСК-47, зона 2

Зона № 2

Обозначение характерных точек контура	Содержатся в Едином государственном реестре недвижимости			Определены в ходе выполнения комплексных кадастровых работ			Метод опреде ления коор динат	Формулы, примененные для расчета средней квадратической погрешности определения координат характерных точек (Mt), м, с подставленными в такие формулы значениями и итоговые (вычисленные) значения Mt, м
	Координаты, м		Ради ус, м	Координаты, м		Ради ус, м		
	X	Y	R	X	Y	R		
1	2	3	4	5	6	7	8	9
								-
н428О	-	-	-	497558.50	2212435.66	-	Метод спутниковых геодезических измерений (определений)	Mt = 0.1
н429О	-	-	-	497560.90	2212442.36	-	Метод спутниковых геодезических измерений (определений)	Mt = 0.1
н430О	-	-	-	497554.40	2212444.91	-	Метод спутниковых геодезических измерений (определений)	Mt = 0.1
н431О	-	-	-	497551.79	2212438.48	-	Метод спутниковых геодезических измерений (определений)	Mt = 0.1
н428О	-	-	-	497558.50	2212435.66	-	Метод спутниковых геодезических измерений (определений)	Mt = 0.1

**2. Сведения о характеристиках объекта недвижимости
с кадастровым номером : 47:03:1274001:114 :**

№ п/п	Наименование характеристики	Значение характеристики
1	2	3
1.	Вид объекта недвижимости	здание
2.	Ранее присвоенный государственный учетный номер (инвентарный) здания, сооружения, объекта незавершенного строительства	47-47-25/078/2010-290
3.	Кадастровый номер земельного участка (земельных участков), в границах которого (которых) расположены здание, сооружение, объект незавершенного строительства	47:03:1274001:40
4.	Уникальный учетный номер кадастрового квартала, в границах которого расположены здание, сооружение, объект незавершенного строительства	47:03:1274002

2. Сведения о характеристиках объекта недвижимости с кадастровым номером : 47:03:1274001:114 :

№ п/п	Наименование характеристики	Значение характеристики
1	2	3
5.	Адрес здания, сооружения, объекта незавершенного строительства	-
5.1.	Сведения о местоположении здания, сооружения, объекта незавершенного строительства (при отсутствии адреса) в структурированном в соответствии с федеральной информационной адресной системой виде	-
5.2.	Дополнительные сведения о местоположении	-
6.	Иные сведения	-

3. Пояснения к сведениям об объекте недвижимости с кадастровым номером 47:03:1274001:114 :

1.	-
----	---

**Описание местоположения зданий, сооружений,
объектов незавершенного строительства на земельном участке**

1. Сведения о характерных точках контура объекта недвижимости с кадастровым номером : 47:03:0000000:1515 :

Система координат МСК-47, зона 2

Зона № 2

Обозначение характерных точек контура	Содержатся в Едином государственном реестре недвижимости			Определены в ходе выполнения комплексных кадастровых работ			Метод определения координат	Формулы, примененные для расчета средней квадратической погрешности определения координат характерных точек (Mt), м, с подставленными в такие формулы значениями и итоговые (вычисленные) значения Mt, м
	Координаты, м		Радиус, м	Координаты, м		Радиус, м		
	X	Y	R	X	Y	R		
1	2	3	4	5	6	7	8	9
								-
н432О	-	-	-	497627.63	2212489.11	-	Метод спутниковых геодезических измерений (определений)	Mt = 0.1
н433О	-	-	-	497627.28	2212498.26	-	Метод спутниковых геодезических измерений (определений)	Mt = 0.1
н434О	-	-	-	497624.99	2212498.19	-	Метод спутниковых геодезических измерений (определений)	Mt = 0.1
н435О	-	-	-	497624.93	2212499.61	-	Метод спутниковых геодезических измерений (определений)	Mt = 0.1
н436О	-	-	-	497618.78	2212499.47	-	Метод спутниковых геодезических измерений (определений)	Mt = 0.1
н437О	-	-	-	497619.11	2212488.72	-	Метод спутниковых геодезических измерений (определений)	Mt = 0.1
н432О	-	-	-	497627.63	2212489.11	-	Метод спутниковых геодезических измерений (определений)	Mt = 0.1

2. Сведения о характеристиках объекта недвижимости с кадастровым номером : 47:03:0000000:1515 :

№ п/п	Наименование характеристики	Значение характеристики
1	2	3
1.	Вид объекта недвижимости	здание

2. Сведения о характеристиках объекта недвижимости с кадастровым номером : 47:03:0000000:1515 :

№ п/п	Наименование характеристики	Значение характеристики
1	2	3
2.	Ранее присвоенный государственный учетный номер (инвентарный) здания, сооружения, объекта незавершенного строительства	4794
3.	Кадастровый номер земельного участка (земельных участков), в границах которого (которых) расположены здание, сооружение, объект незавершенного строительства	47:03:1274001:46
4.	Уникальный учетный номер кадастрового квартала, в границах которого расположены здание, сооружение, объект незавершенного строительства	47:03:1274002
5.	Адрес здания, сооружения, объекта незавершенного строительства	-
5.1.	Сведения о местоположении здания, сооружения, объекта незавершенного строительства (при отсутствии адреса) в структурированном в соответствии с федеральной информационной адресной системой виде	-
5.2.	Дополнительные сведения о местоположении	-
6.	Иные сведения	-

3. Пояснения к сведениям об объекте недвижимости с кадастровым номером 47:03:0000000:1515 :

1.	-
----	---

**Описание местоположения зданий, сооружений,
объектов незавершенного строительства на земельном участке**

**1. Сведения о характерных точках контура объекта недвижимости
с кадастровым номером : 47:03:1274001:109 :**

Система координат МСК-47, зона 2

Зона № 2

Обозначение характерных точек контура	Содержатся в Едином государственном реестре недвижимости			Определены в ходе выполнения комплексных кадастровых работ			Метод опреде ления коор динат	Формулы, примененные для расчета средней квадратической погрешности определения координат характерных точек (Mt), м, с подставленными в такие формулы значениями и итоговые (вычисленные) значения Mt, м
	Координаты, м		Ради ус, м	Координаты, м		Ради ус, м		
	X	Y	R	X	Y	R		
1	2	3	4	5	6	7	8	9
								-
н4380	-	-	-	497585.57	2212468.95	-	Метод спутниковых геодезических измерений (определений)	Mt = 0.1
н4390	-	-	-	497588.62	2212479.45	-	Метод спутниковых геодезических измерений (определений)	Mt = 0.1
н4400	-	-	-	497579.42	2212482.45	-	Метод спутниковых геодезических измерений (определений)	Mt = 0.1
н4410	-	-	-	497575.82	2212471.80	-	Метод спутниковых геодезических измерений (определений)	Mt = 0.1
н4380	-	-	-	497585.57	2212468.95	-	Метод спутниковых геодезических измерений (определений)	Mt = 0.1

**2. Сведения о характеристиках объекта недвижимости
с кадастровым номером : 47:03:1274001:109 :**

№ п/п	Наименование характеристики	Значение характеристики
1	2	3
1.	Вид объекта недвижимости	здание
2.	Ранее присвоенный государственный учетный номер (инвентарный) здания, сооружения, объекта незавершенного строительства	б/н, 47-78-25/031/2008-231
3.	Кадастровый номер земельного участка (земельных участков), в границах которого (которых) расположены здание, сооружение, объект незавершенного строительства	47:03:1274001:43
4.	Уникальный учетный номер кадастрового квартала, в границах которого расположены здание, сооружение, объект незавершенного строительства	47:03:1274002

2. Сведения о характеристиках объекта недвижимости с кадастровым номером : 47:03:1274001:109 :

№ п/п	Наименование характеристики	Значение характеристики
1	2	3
5.	Адрес здания, сооружения, объекта незавершенного строительства	-
5.1.	Сведения о местоположении здания, сооружения, объекта незавершенного строительства (при отсутствии адреса) в структурированном в соответствии с федеральной информационной адресной системой виде	-
5.2.	Дополнительные сведения о местоположении	-
6.	Иные сведения	-

3. Пояснения к сведениям об объекте недвижимости с кадастровым номером 47:03:1274001:109 :

1.	-
----	---

**Описание местоположения зданий, сооружений,
объектов незавершенного строительства на земельном участке**

1. Сведения о характерных точках контура объекта недвижимости с кадастровым номером : 47:03:0000000:12577 :

Система координат МСК-47, зона 2

Зона № 2

Обозначение характерных точек контура	Содержатся в Едином государственном реестре недвижимости			Определены в ходе выполнения комплексных кадастровых работ			Метод определения координат	Формулы, примененные для расчета средней квадратической погрешности определения координат характерных точек (Mt), м, с подставленными в такие формулы значениями и итоговые (вычисленные) значения Mt, м
	Координаты, м		Радиус, м	Координаты, м		Радиус, м		
	X	Y	R	X	Y	R		
1	2	3	4	5	6	7	8	9
								-
н4420	-	-	-	497607.04	2212496.23	-	Метод спутниковых геодезических измерений (определений)	Mt = 0.1
н4430	-	-	-	497606.73	2212504.82	-	Метод спутниковых геодезических измерений (определений)	Mt = 0.1
н4440	-	-	-	497600.50	2212504.53	-	Метод спутниковых геодезических измерений (определений)	Mt = 0.1
н4450	-	-	-	497600.84	2212496.03	-	Метод спутниковых геодезических измерений (определений)	Mt = 0.1
н4420	-	-	-	497607.04	2212496.23	-	Метод спутниковых геодезических измерений (определений)	Mt = 0.1

2. Сведения о характеристиках объекта недвижимости с кадастровым номером : 47:03:0000000:12577 :

№ п/п	Наименование характеристики	Значение характеристики
1	2	3
1.	Вид объекта недвижимости	здание
2.	Ранее присвоенный государственный учетный номер (инвентарный) здания, сооружения, объекта незавершенного строительства	нет, 47-03-1/1998-8258
3.	Кадастровый номер земельного участка (земельных участков), в границах которого (которых) расположены здание, сооружение, объект незавершенного строительства	47:03:1274001:44
4.	Уникальный учетный номер кадастрового квартала, в границах которого расположены здание, сооружение, объект незавершенного строительства	47:03:1274002

2. Сведения о характеристиках объекта недвижимости с кадастровым номером : 47:03:0000000:12577 :

№ п/п	Наименование характеристики	Значение характеристики
1	2	3
5.	Адрес здания, сооружения, объекта незавершенного строительства	-
5.1.	Сведения о местоположении здания, сооружения, объекта незавершенного строительства (при отсутствии адреса) в структурированном в соответствии с федеральной информационной адресной системой виде	-
5.2.	Дополнительные сведения о местоположении	-
6.	Иные сведения	-

3. Пояснения к сведениям об объекте недвижимости с кадастровым номером 47:03:0000000:12577 :

1.	-
----	---

**Описание местоположения зданий, сооружений,
объектов незавершенного строительства на земельном участке**

1. Сведения о характерных точках контура объекта недвижимости с кадастровым номером : 47:03:0000000:1492 :

Система координат МСК-47, зона 2

Зона № 2

Обозначение характерных точек контура	Содержатся в Едином государственном реестре недвижимости			Определены в ходе выполнения комплексных кадастровых работ			Метод определения координат	Формулы, примененные для расчета средней квадратической погрешности определения координат характерных точек (Mt), м, с подставленными в такие формулы значениями и итоговые (вычисленные) значения Mt, м
	Координаты, м		Радиус, м	Координаты, м		Радиус, м		
	X	Y	R	X	Y	R		
1	2	3	4	5	6	7	8	9
								-
н4460	-	-	-	497469.39	2212412.39	-	Метод спутниковых геодезических измерений (определений)	Mt = 0.1
н4470	-	-	-	497472.04	2212417.39	-	Метод спутниковых геодезических измерений (определений)	Mt = 0.1
н4480	-	-	-	497465.44	2212420.99	-	Метод спутниковых геодезических измерений (определений)	Mt = 0.1
н4490	-	-	-	497462.69	2212416.14	-	Метод спутниковых геодезических измерений (определений)	Mt = 0.1
н4460	-	-	-	497469.39	2212412.39	-	Метод спутниковых геодезических измерений (определений)	Mt = 0.1

2. Сведения о характеристиках объекта недвижимости с кадастровым номером : 47:03:0000000:1492 :

№ п/п	Наименование характеристики	Значение характеристики
1	2	3
1.	Вид объекта недвижимости	здание
2.	Ранее присвоенный государственный учетный номер (инвентарный) здания, сооружения, объекта незавершенного строительства	7597, 47-03-12/2002-173
3.	Кадастровый номер земельного участка (земельных участков), в границах которого (которых) расположены здание, сооружение, объект незавершенного строительства	47:03:1274002:8
4.	Уникальный учетный номер кадастрового квартала, в границах которого расположены здание, сооружение, объект незавершенного строительства	47:03:1274002

2. Сведения о характеристиках объекта недвижимости с кадастровым номером : 47:03:0000000:1492 :

№ п/п	Наименование характеристики	Значение характеристики
1	2	3
5.	Адрес здания, сооружения, объекта незавершенного строительства	-
5.1.	Сведения о местоположении здания, сооружения, объекта незавершенного строительства (при отсутствии адреса) в структурированном в соответствии с федеральной информационной адресной системой виде	-
5.2.	Дополнительные сведения о местоположении	-
6.	Иные сведения	-

3. Пояснения к сведениям об объекте недвижимости с кадастровым номером 47:03:0000000:1492 :

1.	-
----	---

**Описание местоположения зданий, сооружений,
объектов незавершенного строительства на земельном участке**

**1. Сведения о характерных точках контура объекта недвижимости
с кадастровым номером : 47:03:0000000:8915 :**

Система координат МСК-47, зона 2

Зона № 2

Обозначение характерных точек контура	Содержатся в Едином государственном реестре недвижимости			Определены в ходе выполнения комплексных кадастровых работ			Метод опреде ления коор динат	Формулы, примененные для расчета средней квадратической погрешности определения координат характерных точек (Mt), м, с подставленными в такие формулы значениями и итоговые (вычисленные) значения Mt, м
	Координаты, м		Ради ус, м	Координаты, м		Ради ус, м		
	X	Y	R	X	Y	R		
1	2	3	4	5	6	7	8	9
								-
н4500	-	-	-	497500.61	2212417.68	-	Метод спутниковых геодезических измерений (определений)	Mt = 0.1
н4510	-	-	-	497502.79	2212421.99	-	Метод спутниковых геодезических измерений (определений)	Mt = 0.1
н4520	-	-	-	497495.70	2212426.03	-	Метод спутниковых геодезических измерений (определений)	Mt = 0.1
н4530	-	-	-	497493.19	2212421.69	-	Метод спутниковых геодезических измерений (определений)	Mt = 0.1
н4500	-	-	-	497500.61	2212417.68	-	Метод спутниковых геодезических измерений (определений)	Mt = 0.1

**2. Сведения о характеристиках объекта недвижимости
с кадастровым номером : 47:03:0000000:8915 :**

№ п/п	Наименование характеристики	Значение характеристики
1	2	3
1.	Вид объекта недвижимости	здание
2.	Ранее присвоенный государственный учетный номер (инвентарный) здания, сооружения, объекта незавершенного строительства	47-03-1/1998-1578
3.	Кадастровый номер земельного участка (земельных участков), в границах которого (которых) расположены здание, сооружение, объект незавершенного строительства	47:03:1274002:2
4.	Уникальный учетный номер кадастрового квартала, в границах которого расположены здание, сооружение, объект незавершенного строительства	47:03:1274002

2. Сведения о характеристиках объекта недвижимости с кадастровым номером : 47:03:0000000:8915 :

№ п/п	Наименование характеристики	Значение характеристики
1	2	3
5.	Адрес здания, сооружения, объекта незавершенного строительства	-
5.1.	Сведения о местоположении здания, сооружения, объекта незавершенного строительства (при отсутствии адреса) в структурированном в соответствии с федеральной информационной адресной системой виде	-
5.2.	Дополнительные сведения о местоположении	-
6.	Иные сведения	-

3. Пояснения к сведениям об объекте недвижимости с кадастровым номером 47:03:0000000:8915 :

1.	-
----	---

**Описание местоположения зданий, сооружений,
объектов незавершенного строительства на земельном участке**

1. Сведения о характерных точках контура объекта недвижимости с кадастровым номером : 47:03:0000000:12956 :

Система координат МСК-47, зона 2

Зона № 2

Обозначение характерных точек контура	Содержатся в Едином государственном реестре недвижимости			Определены в ходе выполнения комплексных кадастровых работ			Метод определения координат	Формулы, примененные для расчета средней квадратической погрешности определения координат характерных точек (Mt), м, с подставленными в такие формулы значениями и итоговые (вычисленные) значения Mt, м
	Координаты, м		Радиус, м	Координаты, м		Радиус, м		
	X	Y	R	X	Y	R		
1	2	3	4	5	6	7	8	9
								-
н4540	-	-	-	497489.44	2212396.74	-	Метод спутниковых геодезических измерений (определений)	Mt = 0.1
н4550	-	-	-	497492.59	2212402.04	-	Метод спутниковых геодезических измерений (определений)	Mt = 0.1
н4560	-	-	-	497487.89	2212404.82	-	Метод спутниковых геодезических измерений (определений)	Mt = 0.1
н4570	-	-	-	497484.74	2212399.49	-	Метод спутниковых геодезических измерений (определений)	Mt = 0.1
н4540	-	-	-	497489.44	2212396.74	-	Метод спутниковых геодезических измерений (определений)	Mt = 0.1

2. Сведения о характеристиках объекта недвижимости с кадастровым номером : 47:03:0000000:12956 :

№ п/п	Наименование характеристики	Значение характеристики
1	2	3
1.	Вид объекта недвижимости	здание
2.	Ранее присвоенный государственный учетный номер (инвентарный) здания, сооружения, объекта незавершенного строительства	2292, 47-47-25/064/2010-269
3.	Кадастровый номер земельного участка (земельных участков), в границах которого (которых) расположены здание, сооружение, объект незавершенного строительства	47:03:1274002:1
4.	Уникальный учетный номер кадастрового квартала, в границах которого расположены здание, сооружение, объект незавершенного строительства	47:03:1274002

2. Сведения о характеристиках объекта недвижимости с кадастровым номером : 47:03:0000000:12956 :

№ п/п	Наименование характеристики	Значение характеристики
1	2	3
5.	Адрес здания, сооружения, объекта незавершенного строительства	-
5.1.	Сведения о местоположении здания, сооружения, объекта незавершенного строительства (при отсутствии адреса) в структурированном в соответствии с федеральной информационной адресной системой виде	-
5.2.	Дополнительные сведения о местоположении	-
6.	Иные сведения	-

3. Пояснения к сведениям об объекте недвижимости с кадастровым номером 47:03:0000000:12956 :

1.	-
----	---

**Описание местоположения зданий, сооружений,
объектов незавершенного строительства на земельном участке**

**1. Сведения о характерных точках контура объекта недвижимости
с кадастровым номером : 47:03:1252005:329 :**

Система координат МСК-47, зона 2

Зона № 2

Обозначение характерных точек контура	Содержатся в Едином государственном реестре недвижимости			Определены в ходе выполнения комплексных кадастровых работ			Метод опреде ления коор динат	Формулы, примененные для расчета средней квадратической погрешности определения координат характерных точек (Mt), м, с подставленными в такие формулы значениями и итоговые (вычисленные) значения Mt, м
	Координаты, м		Ради ус, м	Координаты, м		Ради ус, м		
	X	Y	R	X	Y	R		
1	2	3	4	5	6	7	8	9
								-
н4580	-	-	-	497473.66	2212465.16	-	Метод спутниковых геодезических измерений (определений)	Mt = 0.1
н4590	-	-	-	497470.87	2212468.73	-	Метод спутниковых геодезических измерений (определений)	Mt = 0.1
н4600	-	-	-	497466.55	2212465.37	-	Метод спутниковых геодезических измерений (определений)	Mt = 0.1
н4610	-	-	-	497469.69	2212461.83	-	Метод спутниковых геодезических измерений (определений)	Mt = 0.1
н4580	-	-	-	497473.66	2212465.16	-	Метод спутниковых геодезических измерений (определений)	Mt = 0.1

**2. Сведения о характеристиках объекта недвижимости
с кадастровым номером : 47:03:1252005:329 :**

№ п/п	Наименование характеристики	Значение характеристики
1	2	3
1.	Вид объекта недвижимости	здание
2.	Ранее присвоенный государственный учетный номер (инвентарный) здания, сооружения, объекта незавершенного строительства	8479, 47-03-26/2004-174
3.	Кадастровый номер земельного участка (земельных участков), в границах которого (которых) расположены здание, сооружение, объект незавершенного строительства	47:03:1274002:27
4.	Уникальный учетный номер кадастрового квартала, в границах которого расположены здание, сооружение, объект незавершенного строительства	47:03:1274002

2. Сведения о характеристиках объекта недвижимости с кадастровым номером : 47:03:1252005:329 :

№ п/п	Наименование характеристики	Значение характеристики
1	2	3
5.	Адрес здания, сооружения, объекта незавершенного строительства	-
5.1.	Сведения о местоположении здания, сооружения, объекта незавершенного строительства (при отсутствии адреса) в структурированном в соответствии с федеральной информационной адресной системой виде	-
5.2.	Дополнительные сведения о местоположении	-
6.	Иные сведения	-

3. Пояснения к сведениям об объекте недвижимости с кадастровым номером 47:03:1252005:329 :

1.	-
----	---

**Описание местоположения зданий, сооружений,
объектов незавершенного строительства на земельном участке**

**1. Сведения о характерных точках контура объекта недвижимости
с кадастровым номером : 47:03:1258001:1673 :**

Система координат МСК-47, зона 2

Зона № 2

Обозначение характерных точек контура	Содержатся в Едином государственном реестре недвижимости			Определены в ходе выполнения комплексных кадастровых работ			Метод опреде ления коор динат	Формулы, примененные для расчета средней квадратической погрешности определения координат характерных точек (Mt), м, с подставленными в такие формулы значениями и итоговые (вычисленные) значения Mt, м
	Координаты, м		Ради ус, м	Координаты, м		Ради ус, м		
	X	Y	R	X	Y	R		
1	2	3	4	5	6	7	8	9
								-
н4620	-	-	-	497569.87	2212516.57	-	Метод спутниковых геодезических измерений (определений)	Mt = 0.1
н4630	-	-	-	497575.02	2212520.77	-	Метод спутниковых геодезических измерений (определений)	Mt = 0.1
н4640	-	-	-	497569.62	2212527.52	-	Метод спутниковых геодезических измерений (определений)	Mt = 0.1
н4650	-	-	-	497564.39	2212523.02	-	Метод спутниковых геодезических измерений (определений)	Mt = 0.1
н4620	-	-	-	497569.87	2212516.57	-	Метод спутниковых геодезических измерений (определений)	Mt = 0.1

**2. Сведения о характеристиках объекта недвижимости
с кадастровым номером : 47:03:1258001:1673 :**

№ п/п	Наименование характеристики	Значение характеристики
1	2	3
1.	Вид объекта недвижимости	здание
2.	Ранее присвоенный государственный учетный номер (инвентарный) здания, сооружения, объекта незавершенного строительства	8119, 47-03-8/2003-27
3.	Кадастровый номер земельного участка (земельных участков), в границах которого (которых) расположены здание, сооружение, объект незавершенного строительства	47:03:1274002:6
4.	Уникальный учетный номер кадастрового квартала, в границах которого расположены здание, сооружение, объект незавершенного строительства	47:03:1274002

2. Сведения о характеристиках объекта недвижимости с кадастровым номером : 47:03:1258001:1673 :

№ п/п	Наименование характеристики	Значение характеристики
1	2	3
5.	Адрес здания, сооружения, объекта незавершенного строительства	-
5.1.	Сведения о местоположении здания, сооружения, объекта незавершенного строительства (при отсутствии адреса) в структурированном в соответствии с федеральной информационной адресной системой виде	-
5.2.	Дополнительные сведения о местоположении	-
6.	Иные сведения	-

3. Пояснения к сведениям об объекте недвижимости с кадастровым номером 47:03:1258001:1673 :

1.	-
----	---

Описание местоположения зданий, сооружений, объектов незавершенного строительства на земельном участке

1. Сведения о характерных точках контура объекта недвижимости с кадастровым номером : 47:03:0000000:7261 :

Система координат МСК-47, зона 2

Зона № 2

Обозначение характерных точек контура	Содержатся в Едином государственном реестре недвижимости			Определены в ходе выполнения комплексных кадастровых работ			Метод опреде ления коор динат	Формулы, примененные для расчета средней квадратической погрешности определения координат характерных точек (Mt), м, с подставленными в такие формулы значениями и итоговые (вычисленные) значения Mt, м
	Координаты, м		Ради ус, м	Координаты, м		Ради ус, м		
	X	Y	R	X	Y	R		
1	2	3	4	5	6	7	8	9
								-
н4660	-	-	-	497521.62	2212457.36	-	Метод спутниковых геодезических измерений (определений)	Mt = 0.1
н4670	-	-	-	497521.68	2212461.22	-	Метод спутниковых геодезических измерений (определений)	Mt = 0.1
н4680	-	-	-	497517.55	2212461.25	-	Метод спутниковых геодезических измерений (определений)	Mt = 0.1
н4690	-	-	-	497517.56	2212457.39	-	Метод спутниковых геодезических измерений (определений)	Mt = 0.1
н4660	-	-	-	497521.62	2212457.36	-	Метод спутниковых геодезических измерений (определений)	Mt = 0.1

2. Сведения о характеристиках объекта недвижимости с кадастровым номером : 47:03:0000000:7261 :

№ п/п	Наименование характеристики	Значение характеристики
1	2	3
1.	Вид объекта недвижимости	здание
2.	Ранее присвоенный государственный учетный номер (инвентарный) здания, сооружения, объекта незавершенного строительства	47-03-10/2001-118
3.	Кадастровый номер земельного участка (земельных участков), в границах которого (которых) расположены здание, сооружение, объект незавершенного строительства	47:03:1274002:3
4.	Уникальный учетный номер кадастрового квартала, в границах которого расположены здание, сооружение, объект незавершенного строительства	47:03:1274002

2. Сведения о характеристиках объекта недвижимости с кадастровым номером : 47:03:0000000:7261 :

№ п/п	Наименование характеристики	Значение характеристики
1	2	3
5.	Адрес здания, сооружения, объекта незавершенного строительства	-
5.1.	Сведения о местоположении здания, сооружения, объекта незавершенного строительства (при отсутствии адреса) в структурированном в соответствии с федеральной информационной адресной системой виде	-
5.2.	Дополнительные сведения о местоположении	-
6.	Иные сведения	-

3. Пояснения к сведениям об объекте недвижимости с кадастровым номером 47:03:0000000:7261 :

1.	-
----	---

**Описание местоположения зданий, сооружений,
объектов незавершенного строительства на земельном участке**

**1. Сведения о характерных точках контура объекта недвижимости
с кадастровым номером : 47:03:1258001:1415 :**

Система координат МСК-47, зона 2

Зона № 2

Обозначение характерных точек контура	Содержатся в Едином государственном реестре недвижимости			Определены в ходе выполнения комплексных кадастровых работ			Метод опреде ления коор динат	Формулы, примененные для расчета средней квадратической погрешности определения координат характерных точек (Mt), м, с подставленными в такие формулы значениями и итоговые (вычисленные) значения Mt, м
	Координаты, м		Ради ус, м	Координаты, м		Ради ус, м		
	X	Y	R	X	Y	R		
1	2	3	4	5	6	7	8	9
								-
н4700	-	-	-	497560.54	2212494.68	-	Метод спутниковых геодезических измерений (определений)	Mt = 0.1
н4710	-	-	-	497554.64	2212499.68	-	Метод спутниковых геодезических измерений (определений)	Mt = 0.1
н4720	-	-	-	497550.99	2212495.38	-	Метод спутниковых геодезических измерений (определений)	Mt = 0.1
н4730	-	-	-	497556.76	2212490.24	-	Метод спутниковых геодезических измерений (определений)	Mt = 0.1
н4700	-	-	-	497560.54	2212494.68	-	Метод спутниковых геодезических измерений (определений)	Mt = 0.1

**2. Сведения о характеристиках объекта недвижимости
с кадастровым номером : 47:03:1258001:1415 :**

№ п/п	Наименование характеристики	Значение характеристики
1	2	3
1.	Вид объекта недвижимости	здание
2.	Ранее присвоенный государственный учетный номер (инвентарный) здания, сооружения, объекта незавершенного строительства	41:239:002:000026230, 47-03-1/1998-8687
3.	Кадастровый номер земельного участка (земельных участков), в границах которого (которых) расположены здание, сооружение, объект незавершенного строительства	47:03:1274002:5
4.	Уникальный учетный номер кадастрового квартала, в границах которого расположены здание, сооружение, объект незавершенного строительства	47:03:1274002

2. Сведения о характеристиках объекта недвижимости с кадастровым номером : 47:03:1258001:1415 :

№ п/п	Наименование характеристики	Значение характеристики
1	2	3
5.	Адрес здания, сооружения, объекта незавершенного строительства	-
5.1.	Сведения о местоположении здания, сооружения, объекта незавершенного строительства (при отсутствии адреса) в структурированном в соответствии с федеральной информационной адресной системой виде	-
5.2.	Дополнительные сведения о местоположении	-
6.	Иные сведения	-

3. Пояснения к сведениям об объекте недвижимости с кадастровым номером 47:03:1258001:1415 :

1.	-
----	---

**Описание местоположения зданий, сооружений,
объектов незавершенного строительства на земельном участке**

**1. Сведения о характерных точках контура объекта недвижимости
с кадастровым номером : 47:03:0000000:11076 :**

Система координат МСК-47, зона 2

Зона № 2

Обозначение характерных точек контура	Содержатся в Едином государственном реестре недвижимости			Определены в ходе выполнения комплексных кадастровых работ			Метод опреде ления коор динат	Формулы, примененные для расчета средней квадратической погрешности определения координат характерных точек (Mt), м, с подставленными в такие формулы значениями и итоговые (вычисленные) значения Mt, м
	Координаты, м		Ради ус, м	Координаты, м		Ради ус, м		
	X	Y	R	X	Y	R		
1	2	3	4	5	6	7	8	9
								-
н4740	-	-	-	497477.65	2212486.33	-	Метод спутниковых геодезических измерений (определений)	Mt = 0.1
н4750	-	-	-	497479.80	2212493.63	-	Метод спутниковых геодезических измерений (определений)	Mt = 0.1
н4760	-	-	-	497473.25	2212495.73	-	Метод спутниковых геодезических измерений (определений)	Mt = 0.1
н4770	-	-	-	497471.00	2212488.28	-	Метод спутниковых геодезических измерений (определений)	Mt = 0.1
н4740	-	-	-	497477.65	2212486.33	-	Метод спутниковых геодезических измерений (определений)	Mt = 0.1

**2. Сведения о характеристиках объекта недвижимости
с кадастровым номером : 47:03:0000000:11076 :**

№ п/п	Наименование характеристики	Значение характеристики
1	2	3
1.	Вид объекта недвижимости	здание
2.	Ранее присвоенный государственный учетный номер (инвентарный) здания, сооружения, объекта незавершенного строительства	б/н, 47-03-1/1998-844
3.	Кадастровый номер земельного участка (земельных участков), в границах которого (которых) расположены здание, сооружение, объект незавершенного строительства	47:03:1274002:28
4.	Уникальный учетный номер кадастрового квартала, в границах которого расположены здание, сооружение, объект незавершенного строительства	47:03:1274002

2. Сведения о характеристиках объекта недвижимости с кадастровым номером : 47:03:0000000:11076 :

№ п/п	Наименование характеристики	Значение характеристики
1	2	3
5.	Адрес здания, сооружения, объекта незавершенного строительства	-
5.1.	Сведения о местоположении здания, сооружения, объекта незавершенного строительства (при отсутствии адреса) в структурированном в соответствии с федеральной информационной адресной системой виде	-
5.2.	Дополнительные сведения о местоположении	-
6.	Иные сведения	-

3. Пояснения к сведениям об объекте недвижимости с кадастровым номером 47:03:0000000:11076 :

1.	-
----	---

Описание местоположения зданий, сооружений, объектов незавершенного строительства на земельном участке

1. Сведения о характерных точках контура объекта недвижимости с кадастровым номером : 47:03:1258001:1271 :

Система координат МСК-47, зона 2

Зона № 2

Обозначение характерных точек контура	Содержатся в Едином государственном реестре недвижимости			Определены в ходе выполнения комплексных кадастровых работ			Метод опреде ления коор динат	Формулы, примененные для расчета средней квадратической погрешности определения координат характерных точек (Mt), м, с подставленными в такие формулы значениями и итоговые (вычисленные) значения Mt, м
	Координаты, м		Ради ус, м	Координаты, м		Ради ус, м		
	X	Y	R	X	Y	R		
1	2	3	4	5	6	7	8	9
								-
н4780	-	-	-	497646.33	2212634.00	-	Метод спутниковых геодезических измерений (определений)	Mt = 0.1
н4790	-	-	-	497645.83	2212643.15	-	Метод спутниковых геодезических измерений (определений)	Mt = 0.1
н4800	-	-	-	497642.09	2212643.07	-	Метод спутниковых геодезических измерений (определений)	Mt = 0.1
н4810	-	-	-	497642.13	2212641.10	-	Метод спутниковых геодезических измерений (определений)	Mt = 0.1
н4820	-	-	-	497640.58	2212641.00	-	Метод спутниковых геодезических измерений (определений)	Mt = 0.1
н4830	-	-	-	497641.03	2212633.70	-	Метод спутниковых геодезических измерений (определений)	Mt = 0.1
н4780	-	-	-	497646.33	2212634.00	-	Метод спутниковых геодезических измерений (определений)	Mt = 0.1

2. Сведения о характеристиках объекта недвижимости с кадастровым номером : 47:03:1258001:1271 :

№ п/п	Наименование характеристики	Значение характеристики
1	2	3
1.	Вид объекта недвижимости	здание

2. Сведения о характеристиках объекта недвижимости с кадастровым номером : 47:03:1258001:1271 :

№ п/п	Наименование характеристики	Значение характеристики
1	2	3
2.	Ранее присвоенный государственный учетный номер (инвентарный) здания, сооружения, объекта незавершенного строительства	5570, б/н, 47-03-1/1998-6824
3.	Кадастровый номер земельного участка (земельных участков), в границах которого (которых) расположены здание, сооружение, объект незавершенного строительства	47:03:1274002:21
4.	Уникальный учетный номер кадастрового квартала, в границах которого расположены здание, сооружение, объект незавершенного строительства	47:03:1274002
5.	Адрес здания, сооружения, объекта незавершенного строительства	-
5.1.	Сведения о местоположении здания, сооружения, объекта незавершенного строительства (при отсутствии адреса) в структурированном в соответствии с федеральной информационной адресной системой виде	-
5.2.	Дополнительные сведения о местоположении	-
6.	Иные сведения	-

3. Пояснения к сведениям об объекте недвижимости с кадастровым номером 47:03:1258001:1271 :

1.	-
----	---

Описание местоположения зданий, сооружений, объектов незавершенного строительства на земельном участке

1. Сведения о характерных точках контура объекта недвижимости с кадастровым номером : 47:03:1274002:130 :

Система координат МСК-47, зона 2

Зона № 2

Обозначение характерных точек контура	Содержатся в Едином государственном реестре недвижимости			Определены в ходе выполнения комплексных кадастровых работ			Метод определения координат	Формулы, примененные для расчета средней квадратической погрешности определения координат характерных точек (Mt), м, с подставленными в такие формулы значениями и итоговые (вычисленные) значения Mt, м
	Координаты, м		Радиус, м	Координаты, м		Радиус, м		
	X	Y	R	X	Y	R		
1	2	3	4	5	6	7	8	9
								-
н4840	-	-	-	497431.17	2212610.78	-	Метод спутниковых геодезических измерений (определений)	Mt = 0.1
н4850	-	-	-	497431.61	2212615.73	-	Метод спутниковых геодезических измерений (определений)	Mt = 0.1
н4860	-	-	-	497421.91	2212616.90	-	Метод спутниковых геодезических измерений (определений)	Mt = 0.1
н4870	-	-	-	497421.18	2212609.06	-	Метод спутниковых геодезических измерений (определений)	Mt = 0.1
н4880	-	-	-	497429.22	2212608.41	-	Метод спутниковых геодезических измерений (определений)	Mt = 0.1
н4890	-	-	-	497429.46	2212610.85	-	Метод спутниковых геодезических измерений (определений)	Mt = 0.1
н4840	-	-	-	497431.17	2212610.78	-	Метод спутниковых геодезических измерений (определений)	Mt = 0.1

2. Сведения о характеристиках объекта недвижимости с кадастровым номером : 47:03:1274002:130 :

№ п/п	Наименование характеристики	Значение характеристики
1	2	3
1.	Вид объекта недвижимости	здание

2. Сведения о характеристиках объекта недвижимости с кадастровым номером : 47:03:1274002:130 :

№ п/п	Наименование характеристики	Значение характеристики
1	2	3
2.	Ранее присвоенный государственный учетный номер (инвентарный) здания, сооружения, объекта незавершенного строительства	нет, 47-78-25/037/2007-265
3.	Кадастровый номер земельного участка (земельных участков), в границах которого (которых) расположены здание, сооружение, объект незавершенного строительства	47:03:1274002:44
4.	Уникальный учетный номер кадастрового квартала, в границах которого расположены здание, сооружение, объект незавершенного строительства	47:03:1274002
5.	Адрес здания, сооружения, объекта незавершенного строительства	-
5.1.	Сведения о местоположении здания, сооружения, объекта незавершенного строительства (при отсутствии адреса) в структурированном в соответствии с федеральной информационной адресной системой виде	-
5.2.	Дополнительные сведения о местоположении	-
6.	Иные сведения	-

3. Пояснения к сведениям об объекте недвижимости с кадастровым номером 47:03:1274002:130 :

1.	-
----	---

**Описание местоположения зданий, сооружений,
объектов незавершенного строительства на земельном участке**

**1. Сведения о характерных точках контура объекта недвижимости
с кадастровым номером : 47:03:0000000:11187 :**

Система координат МСК-47, зона 2

Зона № 2

Обозначение характерных точек контура	Содержатся в Едином государственном реестре недвижимости			Определены в ходе выполнения комплексных кадастровых работ			Метод опреде ления коор динат	Формулы, примененные для расчета средней квадратической погрешности определения координат характерных точек (Mt), м, с подставленными в такие формулы значениями и итоговые (вычисленные) значения Mt, м
	Координаты, м		Ради ус, м	Координаты, м		Ради ус, м		
	X	Y	R	X	Y	R		
1	2	3	4	5	6	7	8	9
								-
н4900	-	-	-	497395.38	2212660.76	-	Метод спутниковых геодезических измерений (определений)	Mt = 0.1
н4910	-	-	-	497395.30	2212667.52	-	Метод спутниковых геодезических измерений (определений)	Mt = 0.1
н4920	-	-	-	497389.88	2212667.59	-	Метод спутниковых геодезических измерений (определений)	Mt = 0.1
н4930	-	-	-	497389.83	2212660.89	-	Метод спутниковых геодезических измерений (определений)	Mt = 0.1
н4900	-	-	-	497395.38	2212660.76	-	Метод спутниковых геодезических измерений (определений)	Mt = 0.1

**2. Сведения о характеристиках объекта недвижимости
с кадастровым номером : 47:03:0000000:11187 :**

№ п/п	Наименование характеристики	Значение характеристики
1	2	3
1.	Вид объекта недвижимости	здание
2.	Ранее присвоенный государственный учетный номер (инвентарный) здания, сооружения, объекта незавершенного строительства	б/н, 47-03-1/1998-5590
3.	Кадастровый номер земельного участка (земельных участков), в границах которого (которых) расположены здание, сооружение, объект незавершенного строительства	47:03:1274002:47
4.	Уникальный учетный номер кадастрового квартала, в границах которого расположены здание, сооружение, объект незавершенного строительства	47:03:1274002

2. Сведения о характеристиках объекта недвижимости с кадастровым номером : 47:03:0000000:11187 :

№ п/п	Наименование характеристики	Значение характеристики
1	2	3
5.	Адрес здания, сооружения, объекта незавершенного строительства	-
5.1.	Сведения о местоположении здания, сооружения, объекта незавершенного строительства (при отсутствии адреса) в структурированном в соответствии с федеральной информационной адресной системой виде	-
5.2.	Дополнительные сведения о местоположении	-
6.	Иные сведения	-

3. Пояснения к сведениям об объекте недвижимости с кадастровым номером 47:03:0000000:11187 :

1.	-
----	---

**Описание местоположения зданий, сооружений,
объектов незавершенного строительства на земельном участке**

1. Сведения о характерных точках контура объекта недвижимости с кадастровым номером : 47:03:1258001:1677 :

Система координат МСК-47, зона 2

Зона № 2

Обозначение характерных точек контура	Содержатся в Едином государственном реестре недвижимости			Определены в ходе выполнения комплексных кадастровых работ			Метод определения координат	Формулы, примененные для расчета средней квадратической погрешности определения координат характерных точек (Mt), м, с подставленными в такие формулы значениями и итоговые (вычисленные) значения Mt, м
	Координаты, м		Радиус, м	Координаты, м		Радиус, м		
	X	Y	R	X	Y	R		
1	2	3	4	5	6	7	8	9
								-
н4940	-	-	-	497457.84	2212680.39	-	Метод спутниковых геодезических измерений (определений)	Mt = 0.1
н4950	-	-	-	497458.84	2212687.57	-	Метод спутниковых геодезических измерений (определений)	Mt = 0.1
н4960	-	-	-	497450.92	2212688.81	-	Метод спутниковых геодезических измерений (определений)	Mt = 0.1
н4970	-	-	-	497450.06	2212681.39	-	Метод спутниковых геодезических измерений (определений)	Mt = 0.1
н4940	-	-	-	497457.84	2212680.39	-	Метод спутниковых геодезических измерений (определений)	Mt = 0.1

2. Сведения о характеристиках объекта недвижимости с кадастровым номером : 47:03:1258001:1677 :

№ п/п	Наименование характеристики	Значение характеристики
1	2	3
1.	Вид объекта недвижимости	здание
2.	Ранее присвоенный государственный учетный номер (инвентарный) здания, сооружения, объекта незавершенного строительства	9757, 47-78-25/010/2006-024
3.	Кадастровый номер земельного участка (земельных участков), в границах которого (которых) расположены здание, сооружение, объект незавершенного строительства	47:03:1274002:52
4.	Уникальный учетный номер кадастрового квартала, в границах которого расположены здание, сооружение, объект незавершенного строительства	47:03:1274002

2. Сведения о характеристиках объекта недвижимости с кадастровым номером : 47:03:1258001:1677 :

№ п/п	Наименование характеристики	Значение характеристики
1	2	3
5.	Адрес здания, сооружения, объекта незавершенного строительства	-
5.1.	Сведения о местоположении здания, сооружения, объекта незавершенного строительства (при отсутствии адреса) в структурированном в соответствии с федеральной информационной адресной системой виде	-
5.2.	Дополнительные сведения о местоположении	-
6.	Иные сведения	-

3. Пояснения к сведениям об объекте недвижимости с кадастровым номером 47:03:1258001:1677 :

1.	-
----	---

**Описание местоположения зданий, сооружений,
объектов незавершенного строительства на земельном участке**

1. Сведения о характерных точках контура объекта недвижимости с кадастровым номером : 47:03:0000000:9849 :

Система координат МСК-47, зона 2

Зона № 2

Обозначение характерных точек контура	Содержатся в Едином государственном реестре недвижимости			Определены в ходе выполнения комплексных кадастровых работ			Метод определения координат	Формулы, примененные для расчета средней квадратической погрешности определения координат характерных точек (Mt), м, с подставленными в такие формулы значениями и итоговые (вычисленные) значения Mt, м
	Координаты, м		Радиус, м	Координаты, м		Радиус, м		
	X	Y	R	X	Y	R		
1	2	3	4	5	6	7	8	9
								-
н4980	-	-	-	497423.09	2212781.01	-	Метод спутниковых геодезических измерений (определений)	Mt = 0.1
н4990	-	-	-	497423.62	2212787.16	-	Метод спутниковых геодезических измерений (определений)	Mt = 0.1
н5000	-	-	-	497416.80	2212787.81	-	Метод спутниковых геодезических измерений (определений)	Mt = 0.1
н5010	-	-	-	497416.29	2212781.66	-	Метод спутниковых геодезических измерений (определений)	Mt = 0.1
н4980	-	-	-	497423.09	2212781.01	-	Метод спутниковых геодезических измерений (определений)	Mt = 0.1

2. Сведения о характеристиках объекта недвижимости с кадастровым номером : 47:03:0000000:9849 :

№ п/п	Наименование характеристики	Значение характеристики
1	2	3
1.	Вид объекта недвижимости	здание
2.	Ранее присвоенный государственный учетный номер (инвентарный) здания, сооружения, объекта незавершенного строительства	4015, 47-03-9/2004-43
3.	Кадастровый номер земельного участка (земельных участков), в границах которого (которых) расположены здание, сооружение, объект незавершенного строительства	47:03:1274002:67
4.	Уникальный учетный номер кадастрового квартала, в границах которого расположены здание, сооружение, объект незавершенного строительства	47:03:1274002

2. Сведения о характеристиках объекта недвижимости с кадастровым номером : 47:03:0000000:9849 :

№ п/п	Наименование характеристики	Значение характеристики
1	2	3
5.	Адрес здания, сооружения, объекта незавершенного строительства	-
5.1.	Сведения о местоположении здания, сооружения, объекта незавершенного строительства (при отсутствии адреса) в структурированном в соответствии с федеральной информационной адресной системой виде	-
5.2.	Дополнительные сведения о местоположении	-
6.	Иные сведения	-

3. Пояснения к сведениям об объекте недвижимости с кадастровым номером 47:03:0000000:9849 :

1.	-
----	---

**Описание местоположения зданий, сооружений,
объектов незавершенного строительства на земельном участке**

**1. Сведения о характерных точках контура объекта недвижимости
с кадастровым номером : 47:03:1274002:125 :**

Система координат МСК-47, зона 2

Зона № 2

Обозначение характерных точек контура	Содержатся в Едином государственном реестре недвижимости			Определены в ходе выполнения комплексных кадастровых работ			Метод опреде ления коор динат	Формулы, примененные для расчета средней квадратической погрешности определения координат характерных точек (Mt), м, с подставленными в такие формулы значениями и итоговые (вычисленные) значения Mt, м
	Координаты, м		Ради ус, м	Координаты, м		Ради ус, м		
	X	Y	R	X	Y	R		
1	2	3	4	5	6	7	8	9
								-
н502О	-	-	-	497406.04	2212696.62	-	Метод спутниковых геодезических измерений (определений)	Mt = 0.1
н503О	-	-	-	497405.99	2212705.62	-	Метод спутниковых геодезических измерений (определений)	Mt = 0.1
н504О	-	-	-	497399.09	2212705.67	-	Метод спутниковых геодезических измерений (определений)	Mt = 0.1
н505О	-	-	-	497399.19	2212696.52	-	Метод спутниковых геодезических измерений (определений)	Mt = 0.1
н502О	-	-	-	497406.04	2212696.62	-	Метод спутниковых геодезических измерений (определений)	Mt = 0.1

**2. Сведения о характеристиках объекта недвижимости
с кадастровым номером : 47:03:1274002:125 :**

№ п/п	Наименование характеристики	Значение характеристики
1	2	3
1.	Вид объекта недвижимости	здание
2.	Ранее присвоенный государственный учетный номер (инвентарный) здания, сооружения, объекта незавершенного строительства	47-78-25/007/2010-250
3.	Кадастровый номер земельного участка (земельных участков), в границах которого (которых) расположены здание, сооружение, объект незавершенного строительства	47:03:1274002:49
4.	Уникальный учетный номер кадастрового квартала, в границах которого расположены здание, сооружение, объект незавершенного строительства	47:03:1274002

2. Сведения о характеристиках объекта недвижимости с кадастровым номером : 47:03:1274002:125 :

№ п/п	Наименование характеристики	Значение характеристики
1	2	3
5.	Адрес здания, сооружения, объекта незавершенного строительства	-
5.1.	Сведения о местоположении здания, сооружения, объекта незавершенного строительства (при отсутствии адреса) в структурированном в соответствии с федеральной информационной адресной системой виде	-
5.2.	Дополнительные сведения о местоположении	-
6.	Иные сведения	-

3. Пояснения к сведениям об объекте недвижимости с кадастровым номером 47:03:1274002:125 :

1.	-
----	---

**Описание местоположения зданий, сооружений,
объектов незавершенного строительства на земельном участке**

1. Сведения о характерных точках контура объекта недвижимости с кадастровым номером : 47:03:1258001:1118 :

Система координат МСК-47, зона 2

Зона № 2

Обозначение характерных точек контура	Содержатся в Едином государственном реестре недвижимости			Определены в ходе выполнения комплексных кадастровых работ			Метод определения координат	Формулы, примененные для расчета средней квадратической погрешности определения координат характерных точек (Mt), м, с подставленными в такие формулы значениями и итоговые (вычисленные) значения Mt, м
	Координаты, м		Радиус, м	Координаты, м		Радиус, м		
	X	Y	R	X	Y	R		
1	2	3	4	5	6	7	8	9
								-
н5060	-	-	-	497633.50	2212719.22	-	Метод спутниковых геодезических измерений (определений)	Mt = 0.1
н5070	-	-	-	497630.36	2212721.74	-	Метод спутниковых геодезических измерений (определений)	Mt = 0.1
н5080	-	-	-	497627.18	2212717.72	-	Метод спутниковых геодезических измерений (определений)	Mt = 0.1
н5090	-	-	-	497630.36	2212715.14	-	Метод спутниковых геодезических измерений (определений)	Mt = 0.1
н5060	-	-	-	497633.50	2212719.22	-	Метод спутниковых геодезических измерений (определений)	Mt = 0.1

2. Сведения о характеристиках объекта недвижимости с кадастровым номером : 47:03:1258001:1118 :

№ п/п	Наименование характеристики	Значение характеристики
1	2	3
1.	Вид объекта недвижимости	здание
2.	Ранее присвоенный государственный учетный номер (инвентарный) здания, сооружения, объекта незавершенного строительства	5474, б/н, 47-03-1/1998-5611
3.	Кадастровый номер земельного участка (земельных участков), в границах которого (которых) расположены здание, сооружение, объект незавершенного строительства	47:03:1274002:111
4.	Уникальный учетный номер кадастрового квартала, в границах которого расположены здание, сооружение, объект незавершенного строительства	47:03:1274002

2. Сведения о характеристиках объекта недвижимости с кадастровым номером : 47:03:1258001:1118 :

№ п/п	Наименование характеристики	Значение характеристики
1	2	3
5.	Адрес здания, сооружения, объекта незавершенного строительства	-
5.1.	Сведения о местоположении здания, сооружения, объекта незавершенного строительства (при отсутствии адреса) в структурированном в соответствии с федеральной информационной адресной системой виде	-
5.2.	Дополнительные сведения о местоположении	-
6.	Иные сведения	-

3. Пояснения к сведениям об объекте недвижимости с кадастровым номером 47:03:1258001:1118 :

1.	-
----	---

**Описание местоположения зданий, сооружений,
объектов незавершенного строительства на земельном участке**

**1. Сведения о характерных точках контура объекта недвижимости
с кадастровым номером : 47:03:1252005:327 :**

Система координат МСК-47, зона 2

Зона № 2

Обозначение характерных точек контура	Содержатся в Едином государственном реестре недвижимости			Определены в ходе выполнения комплексных кадастровых работ			Метод опреде ления коор динат	Формулы, примененные для расчета средней квадратической погрешности определения координат характерных точек (Mt), м, с подставленными в такие формулы значениями и итоговые (вычисленные) значения Mt, м
	Координаты, м		Ради ус, м	Координаты, м		Ради ус, м		
	X	Y	R	X	Y	R		
1	2	3	4	5	6	7	8	9
								-
н5100	-	-	-	497432.22	2212848.12	-	Метод спутниковых геодезических измерений (определений)	Mt = 0.1
н5110	-	-	-	497431.20	2212854.72	-	Метод спутниковых геодезических измерений (определений)	Mt = 0.1
н5120	-	-	-	497426.72	2212854.14	-	Метод спутниковых геодезических измерений (определений)	Mt = 0.1
н5130	-	-	-	497427.72	2212847.53	-	Метод спутниковых геодезических измерений (определений)	Mt = 0.1
н5100	-	-	-	497432.22	2212848.12	-	Метод спутниковых геодезических измерений (определений)	Mt = 0.1

**2. Сведения о характеристиках объекта недвижимости
с кадастровым номером : 47:03:1252005:327 :**

№ п/п	Наименование характеристики	Значение характеристики
1	2	3
1.	Вид объекта недвижимости	здание
2.	Ранее присвоенный государственный учетный номер (инвентарный) здания, сооружения, объекта незавершенного строительства	8361, 47-78-25/041/2005-010
3.	Кадастровый номер земельного участка (земельных участков), в границах которого (которых) расположены здание, сооружение, объект незавершенного строительства	47:03:1274002:69
4.	Уникальный учетный номер кадастрового квартала, в границах которого расположены здание, сооружение, объект незавершенного строительства	47:03:1274002

2. Сведения о характеристиках объекта недвижимости с кадастровым номером : 47:03:1252005:327 :

№ п/п	Наименование характеристики	Значение характеристики
1	2	3
5.	Адрес здания, сооружения, объекта незавершенного строительства	-
5.1.	Сведения о местоположении здания, сооружения, объекта незавершенного строительства (при отсутствии адреса) в структурированном в соответствии с федеральной информационной адресной системой виде	-
5.2.	Дополнительные сведения о местоположении	-
6.	Иные сведения	-

3. Пояснения к сведениям об объекте недвижимости с кадастровым номером 47:03:1252005:327 :

1.	-
----	---

**Описание местоположения зданий, сооружений,
объектов незавершенного строительства на земельном участке**

1. Сведения о характерных точках контура объекта недвижимости с кадастровым номером : 47:03:1258001:1542 :

Система координат МСК-47, зона 2

Зона № 2

Обозначение характерных точек контура	Содержатся в Едином государственном реестре недвижимости			Определены в ходе выполнения комплексных кадастровых работ			Метод определения координат	Формулы, примененные для расчета средней квадратической погрешности определения координат характерных точек (Mt), м, с подставленными в такие формулы значениями и итоговые (вычисленные) значения Mt, м
	Координаты, м		Радиус, м	Координаты, м		Радиус, м		
	X	Y	R	X	Y	R		
1	2	3	4	5	6	7	8	9
								-
н5140	-	-	-	497423.04	2212817.67	-	Метод спутниковых геодезических измерений (определений)	Mt = 0.1
н5150	-	-	-	497422.69	2212820.92	-	Метод спутниковых геодезических измерений (определений)	Mt = 0.1
н5160	-	-	-	497418.63	2212820.61	-	Метод спутниковых геодезических измерений (определений)	Mt = 0.1
н5170	-	-	-	497418.87	2212817.33	-	Метод спутниковых геодезических измерений (определений)	Mt = 0.1
н5140	-	-	-	497423.04	2212817.67	-	Метод спутниковых геодезических измерений (определений)	Mt = 0.1

2. Сведения о характеристиках объекта недвижимости с кадастровым номером : 47:03:1258001:1542 :

№ п/п	Наименование характеристики	Значение характеристики
1	2	3
1.	Вид объекта недвижимости	здание
2.	Ранее присвоенный государственный учетный номер (инвентарный) здания, сооружения, объекта незавершенного строительства	6020, б/н, 47-03-1/1998-9793
3.	Кадастровый номер земельного участка (земельных участков), в границах которого (которых) расположены здание, сооружение, объект незавершенного строительства	47:03:1274002:68
4.	Уникальный учетный номер кадастрового квартала, в границах которого расположены здание, сооружение, объект незавершенного строительства	47:03:1274002

2. Сведения о характеристиках объекта недвижимости с кадастровым номером : 47:03:1258001:1542 :

№ п/п	Наименование характеристики	Значение характеристики
1	2	3
5.	Адрес здания, сооружения, объекта незавершенного строительства	-
5.1.	Сведения о местоположении здания, сооружения, объекта незавершенного строительства (при отсутствии адреса) в структурированном в соответствии с федеральной информационной адресной системой виде	-
5.2.	Дополнительные сведения о местоположении	-
6.	Иные сведения	-

3. Пояснения к сведениям об объекте недвижимости с кадастровым номером 47:03:1258001:1542 :

1.	-
----	---

**Описание местоположения зданий, сооружений,
объектов незавершенного строительства на земельном участке**

**1. Сведения о характерных точках контура объекта недвижимости
с кадастровым номером : 47:03:0000000:4543 :**

Система координат МСК-47, зона 2

Зона № 2

Обозначение характерных точек контура	Содержатся в Едином государственном реестре недвижимости			Определены в ходе выполнения комплексных кадастровых работ			Метод опреде ления коор динат	Формулы, примененные для расчета средней квадратической погрешности определения координат характерных точек (Mt), м, с подставленными в такие формулы значениями и итоговые (вычисленные) значения Mt, м
	Координаты, м		Ради ус, м	Координаты, м		Ради ус, м		
	X	Y	R	X	Y	R		
1	2	3	4	5	6	7	8	9
								-
н5180	-	-	-	497477.84	2212893.35	-	Метод спутниковых геодезических измерений (определений)	Mt = 0.1
н5190	-	-	-	497473.96	2212894.40	-	Метод спутниковых геодезических измерений (определений)	Mt = 0.1
н5200	-	-	-	497471.60	2212885.59	-	Метод спутниковых геодезических измерений (определений)	Mt = 0.1
н5210	-	-	-	497475.68	2212884.45	-	Метод спутниковых геодезических измерений (определений)	Mt = 0.1
н5180	-	-	-	497477.84	2212893.35	-	Метод спутниковых геодезических измерений (определений)	Mt = 0.1

**2. Сведения о характеристиках объекта недвижимости
с кадастровым номером : 47:03:0000000:4543 :**

№ п/п	Наименование характеристики	Значение характеристики
1	2	3
1.	Вид объекта недвижимости	здание
2.	Ранее присвоенный государственный учетный номер (инвентарный) здания, сооружения, объекта незавершенного строительства	47-03-13/2001-318
3.	Кадастровый номер земельного участка (земельных участков), в границах которого (которых) расположены здание, сооружение, объект незавершенного строительства	47:03:1274002:83
4.	Уникальный учетный номер кадастрового квартала, в границах которого расположены здание, сооружение, объект незавершенного строительства	47:03:1274002

2. Сведения о характеристиках объекта недвижимости с кадастровым номером : 47:03:0000000:4543 :

№ п/п	Наименование характеристики	Значение характеристики
1	2	3
5.	Адрес здания, сооружения, объекта незавершенного строительства	-
5.1.	Сведения о местоположении здания, сооружения, объекта незавершенного строительства (при отсутствии адреса) в структурированном в соответствии с федеральной информационной адресной системой виде	-
5.2.	Дополнительные сведения о местоположении	-
6.	Иные сведения	-

3. Пояснения к сведениям об объекте недвижимости с кадастровым номером 47:03:0000000:4543 :

1.	-
----	---

**Описание местоположения зданий, сооружений,
объектов незавершенного строительства на земельном участке**

**1. Сведения о характерных точках контура объекта недвижимости
с кадастровым номером : 47:03:0000000:12167 :**

Система координат МСК-47, зона 2

Зона № 2

Обозначение характерных точек контура	Содержатся в Едином государственном реестре недвижимости			Определены в ходе выполнения комплексных кадастровых работ			Метод опреде ления коор динат	Формулы, примененные для расчета средней квадратической погрешности определения координат характерных точек (Mt), м, с подставленными в такие формулы значениями и итоговые (вычисленные) значения Mt, м
	Координаты, м		Ради ус, м	Координаты, м		Ради ус, м		
	X	Y	R	X	Y	R		
1	2	3	4	5	6	7	8	9
								-
н5220	-	-	-	497518.93	2212921.73	-	Метод спутниковых геодезических измерений (определений)	Mt = 0.1
н5230	-	-	-	497520.18	2212926.88	-	Метод спутниковых геодезических измерений (определений)	Mt = 0.1
н5240	-	-	-	497514.89	2212928.14	-	Метод спутниковых геодезических измерений (определений)	Mt = 0.1
н5250	-	-	-	497513.54	2212923.17	-	Метод спутниковых геодезических измерений (определений)	Mt = 0.1
н5220	-	-	-	497518.93	2212921.73	-	Метод спутниковых геодезических измерений (определений)	Mt = 0.1

**2. Сведения о характеристиках объекта недвижимости
с кадастровым номером : 47:03:0000000:12167 :**

№ п/п	Наименование характеристики	Значение характеристики
1	2	3
1.	Вид объекта недвижимости	здание
2.	Ранее присвоенный государственный учетный номер (инвентарный) здания, сооружения, объекта незавершенного строительства	б/н, 47-03-1/1998-8397
3.	Кадастровый номер земельного участка (земельных участков), в границах которого (которых) расположены здание, сооружение, объект незавершенного строительства	47:03:1274002:99
4.	Уникальный учетный номер кадастрового квартала, в границах которого расположены здание, сооружение, объект незавершенного строительства	47:03:1274002

2. Сведения о характеристиках объекта недвижимости с кадастровым номером : 47:03:0000000:12167 :

№ п/п	Наименование характеристики	Значение характеристики
1	2	3
5.	Адрес здания, сооружения, объекта незавершенного строительства	-
5.1.	Сведения о местоположении здания, сооружения, объекта незавершенного строительства (при отсутствии адреса) в структурированном в соответствии с федеральной информационной адресной системой виде	-
5.2.	Дополнительные сведения о местоположении	-
6.	Иные сведения	-

3. Пояснения к сведениям об объекте недвижимости с кадастровым номером 47:03:0000000:12167 :

1.	-
----	---

Описание местоположения зданий, сооружений, объектов незавершенного строительства на земельном участке

1. Сведения о характерных точках контура объекта недвижимости с кадастровым номером : 47:03:0000000:11186 :

Система координат МСК-47, зона 2

Зона № 2

Обозначение характерных точек контура	Содержатся в Едином государственном реестре недвижимости			Определены в ходе выполнения комплексных кадастровых работ			Метод определения координат	Формулы, примененные для расчета средней квадратической погрешности определения координат характерных точек (Mt), м, с подставленными в такие формулы значениями и итоговые (вычисленные) значения Mt, м
	Координаты, м		Радиус, м	Координаты, м		Радиус, м		
	X	Y	R	X	Y	R		
1	2	3	4	5	6	7	8	9
								-
н5260	-	-	-	497601.76	2212747.65	-	Метод спутниковых геодезических измерений (определений)	Mt = 0.1
н5270	-	-	-	497598.86	2212752.20	-	Метод спутниковых геодезических измерений (определений)	Mt = 0.1
н5280	-	-	-	497594.76	2212749.60	-	Метод спутниковых геодезических измерений (определений)	Mt = 0.1
н5290	-	-	-	497597.66	2212745.20	-	Метод спутниковых геодезических измерений (определений)	Mt = 0.1
н5260	-	-	-	497601.76	2212747.65	-	Метод спутниковых геодезических измерений (определений)	Mt = 0.1

2. Сведения о характеристиках объекта недвижимости с кадастровым номером : 47:03:0000000:11186 :

№ п/п	Наименование характеристики	Значение характеристики
1	2	3
1.	Вид объекта недвижимости	здание
2.	Ранее присвоенный государственный учетный номер (инвентарный) здания, сооружения, объекта незавершенного строительства	б/н, 47-03-1/1998-3330
3.	Кадастровый номер земельного участка (земельных участков), в границах которого (которых) расположены здание, сооружение, объект незавершенного строительства	47:03:1274005:78
4.	Уникальный учетный номер кадастрового квартала, в границах которого расположены здание, сооружение, объект незавершенного строительства	47:03:1274002

2. Сведения о характеристиках объекта недвижимости с кадастровым номером : 47:03:0000000:11186 :

№ п/п	Наименование характеристики	Значение характеристики
1	2	3
5.	Адрес здания, сооружения, объекта незавершенного строительства	-
5.1.	Сведения о местоположении здания, сооружения, объекта незавершенного строительства (при отсутствии адреса) в структурированном в соответствии с федеральной информационной адресной системой виде	-
5.2.	Дополнительные сведения о местоположении	-
6.	Иные сведения	-

3. Пояснения к сведениям об объекте недвижимости с кадастровым номером 47:03:0000000:11186 :

1.	-
----	---

Описание местоположения зданий, сооружений, объектов незавершенного строительства на земельном участке

1. Сведения о характерных точках контура объекта недвижимости с кадастровым номером : 47:03:1258001:229 :

Система координат МСК-47, зона 2

Зона № 2

Обозначение характерных точек контура	Содержатся в Едином государственном реестре недвижимости			Определены в ходе выполнения комплексных кадастровых работ			Метод опреде ления коор динат	Формулы, примененные для расчета средней квадратической погрешности определения координат характерных точек (Mt), м, с подставленными в такие формулы значениями и итоговые (вычисленные) значения Mt, м
	Координаты, м		Ради ус, м	Координаты, м		Ради ус, м		
	X	Y	R	X	Y	R		
1	2	3	4	5	6	7	8	9
								-
н5300	-	-	-	497648.77	2212773.50	-	Метод спутниковых геодезических измерений (определений)	Mt = 0.1
н5310	-	-	-	497645.87	2212783.60	-	Метод спутниковых геодезических измерений (определений)	Mt = 0.1
н5320	-	-	-	497637.82	2212781.25	-	Метод спутниковых геодезических измерений (определений)	Mt = 0.1
н5330	-	-	-	497640.62	2212770.87	-	Метод спутниковых геодезических измерений (определений)	Mt = 0.1
н5300	-	-	-	497648.77	2212773.50	-	Метод спутниковых геодезических измерений (определений)	Mt = 0.1

2. Сведения о характеристиках объекта недвижимости с кадастровым номером : 47:03:1258001:229 :

№ п/п	Наименование характеристики	Значение характеристики
1	2	3
1.	Вид объекта недвижимости	здание
2.	Ранее присвоенный государственный учетный номер (инвентарный) здания, сооружения, объекта незавершенного строительства	2350, 47-47-25/009/2011-075
3.	Кадастровый номер земельного участка (земельных участков), в границах которого (которых) расположены здание, сооружение, объект незавершенного строительства	47:03:1274002:66
4.	Уникальный учетный номер кадастрового квартала, в границах которого расположены здание, сооружение, объект незавершенного строительства	47:03:1274002

2. Сведения о характеристиках объекта недвижимости с кадастровым номером : 47:03:1258001:229 :

№ п/п	Наименование характеристики	Значение характеристики
1	2	3
5.	Адрес здания, сооружения, объекта незавершенного строительства	-
5.1.	Сведения о местоположении здания, сооружения, объекта незавершенного строительства (при отсутствии адреса) в структурированном в соответствии с федеральной информационной адресной системой виде	-
5.2.	Дополнительные сведения о местоположении	-
6.	Иные сведения	-

3. Пояснения к сведениям об объекте недвижимости с кадастровым номером 47:03:1258001:229 :

1.	-
----	---

**Описание местоположения зданий, сооружений,
объектов незавершенного строительства на земельном участке**

**1. Сведения о характерных точках контура объекта недвижимости
с кадастровым номером : 47:03:1258001:354 :**

Система координат МСК-47, зона 2

Зона № 2

Обозначение характерных точек контура	Содержатся в Едином государственном реестре недвижимости			Определены в ходе выполнения комплексных кадастровых работ			Метод опреде ления коор динат	Формулы, примененные для расчета средней квадратической погрешности определения координат характерных точек (Mt), м, с подставленными в такие формулы значениями и итоговые (вычисленные) значения Mt, м
	Координаты, м		Ради ус, м	Координаты, м		Ради ус, м		
	X	Y	R	X	Y	R		
1	2	3	4	5	6	7	8	9
								-
н5340	-	-	-	497517.93	2213004.76	-	Метод спутниковых геодезических измерений (определений)	Mt = 0.1
н5350	-	-	-	497520.38	2213011.26	-	Метод спутниковых геодезических измерений (определений)	Mt = 0.1
н5360	-	-	-	497513.18	2213013.96	-	Метод спутниковых геодезических измерений (определений)	Mt = 0.1
н5370	-	-	-	497510.73	2213007.46	-	Метод спутниковых геодезических измерений (определений)	Mt = 0.1
н5340	-	-	-	497517.93	2213004.76	-	Метод спутниковых геодезических измерений (определений)	Mt = 0.1

**2. Сведения о характеристиках объекта недвижимости
с кадастровым номером : 47:03:1258001:354 :**

№ п/п	Наименование характеристики	Значение характеристики
1	2	3
1.	Вид объекта недвижимости	здание
2.	Ранее присвоенный государственный учетный номер (инвентарный) здания, сооружения, объекта незавершенного строительства	4581, 47-03-1/1998-3370
3.	Кадастровый номер земельного участка (земельных участков), в границах которого (которых) расположены здание, сооружение, объект незавершенного строительства	47:03:1274002:105
4.	Уникальный учетный номер кадастрового квартала, в границах которого расположены здание, сооружение, объект незавершенного строительства	47:03:1274002

2. Сведения о характеристиках объекта недвижимости с кадастровым номером : 47:03:1258001:354 :

№ п/п	Наименование характеристики	Значение характеристики
1	2	3
5.	Адрес здания, сооружения, объекта незавершенного строительства	-
5.1.	Сведения о местоположении здания, сооружения, объекта незавершенного строительства (при отсутствии адреса) в структурированном в соответствии с федеральной информационной адресной системой виде	-
5.2.	Дополнительные сведения о местоположении	-
6.	Иные сведения	-

3. Пояснения к сведениям об объекте недвижимости с кадастровым номером 47:03:1258001:354 :

1.	-
----	---

**Описание местоположения зданий, сооружений,
объектов незавершенного строительства на земельном участке**

**1. Сведения о характерных точках контура объекта недвижимости
с кадастровым номером : 47:03:1258001:495 :**

Система координат МСК-47, зона 2

Зона № 2

Обозначение характерных точек контура	Содержатся в Едином государственном реестре недвижимости			Определены в ходе выполнения комплексных кадастровых работ			Метод опреде ления коор динат	Формулы, примененные для расчета средней квадратической погрешности определения координат характерных точек (Mt), м, с подставленными в такие формулы значениями и итоговые (вычисленные) значения Mt, м
	Координаты, м		Ради ус, м	Координаты, м		Ради ус, м		
	X	Y	R	X	Y	R		
1	2	3	4	5	6	7	8	9
								-
н538О	-	-	-	497504.89	2212939.48	-	Метод спутниковых геодезических измерений (определений)	Mt = 0.1
н539О	-	-	-	497506.56	2212947.75	-	Метод спутниковых геодезических измерений (определений)	Mt = 0.1
н540О	-	-	-	497497.18	2212949.91	-	Метод спутниковых геодезических измерений (определений)	Mt = 0.1
н541О	-	-	-	497495.33	2212941.86	-	Метод спутниковых геодезических измерений (определений)	Mt = 0.1
н538О	-	-	-	497504.89	2212939.48	-	Метод спутниковых геодезических измерений (определений)	Mt = 0.1

**2. Сведения о характеристиках объекта недвижимости
с кадастровым номером : 47:03:1258001:495 :**

№ п/п	Наименование характеристики	Значение характеристики
1	2	3
1.	Вид объекта недвижимости	здание
2.	Ранее присвоенный государственный учетный номер (инвентарный) здания, сооружения, объекта незавершенного строительства	5463, б/н, 47-03-1/1998-6121
3.	Кадастровый номер земельного участка (земельных участков), в границах которого (которых) расположены здание, сооружение, объект незавершенного строительства	47:03:1274002:95
4.	Уникальный учетный номер кадастрового квартала, в границах которого расположены здание, сооружение, объект незавершенного строительства	47:03:1274002

2. Сведения о характеристиках объекта недвижимости с кадастровым номером : 47:03:1258001:495 :

№ п/п	Наименование характеристики	Значение характеристики
1	2	3
5.	Адрес здания, сооружения, объекта незавершенного строительства	-
5.1.	Сведения о местоположении здания, сооружения, объекта незавершенного строительства (при отсутствии адреса) в структурированном в соответствии с федеральной информационной адресной системой виде	-
5.2.	Дополнительные сведения о местоположении	-
6.	Иные сведения	-

3. Пояснения к сведениям об объекте недвижимости с кадастровым номером 47:03:1258001:495 :

1.	-
----	---

**Описание местоположения зданий, сооружений,
объектов незавершенного строительства на земельном участке**

**1. Сведения о характерных точках контура объекта недвижимости
с кадастровым номером : 47:03:1258001:1125 :**

Система координат МСК-47, зона 2

Зона № 2

Обозначение характерных точек контура	Содержатся в Едином государственном реестре недвижимости			Определены в ходе выполнения комплексных кадастровых работ			Метод опреде ления коор динат	Формулы, примененные для расчета средней квадратической погрешности определения координат характерных точек (Mt), м, с подставленными в такие формулы значениями и итоговые (вычисленные) значения Mt, м
	Координаты, м		Ради ус, м	Координаты, м		Ради ус, м		
	X	Y	R	X	Y	R		
1	2	3	4	5	6	7	8	9
								-
н5420	-	-	-	497569.93	2212835.31	-	Метод спутниковых геодезических измерений (определений)	Mt = 0.1
н5430	-	-	-	497570.18	2212844.51	-	Метод спутниковых геодезических измерений (определений)	Mt = 0.1
н5440	-	-	-	497561.48	2212844.96	-	Метод спутниковых геодезических измерений (определений)	Mt = 0.1
н5450	-	-	-	497560.96	2212836.01	-	Метод спутниковых геодезических измерений (определений)	Mt = 0.1
н5420	-	-	-	497569.93	2212835.31	-	Метод спутниковых геодезических измерений (определений)	Mt = 0.1

**2. Сведения о характеристиках объекта недвижимости
с кадастровым номером : 47:03:1258001:1125 :**

№ п/п	Наименование характеристики	Значение характеристики
1	2	3
1.	Вид объекта недвижимости	здание
2.	Ранее присвоенный государственный учетный номер (инвентарный) здания, сооружения, объекта незавершенного строительства	9819, 47-78-25/032/2006-133
3.	Кадастровый номер земельного участка (земельных участков), в границах которого (которых) расположены здание, сооружение, объект незавершенного строительства	47:03:1274002:79
4.	Уникальный учетный номер кадастрового квартала, в границах которого расположены здание, сооружение, объект незавершенного строительства	47:03:1274002

2. Сведения о характеристиках объекта недвижимости с кадастровым номером : 47:03:1258001:1125 :

№ п/п	Наименование характеристики	Значение характеристики
1	2	3
5.	Адрес здания, сооружения, объекта незавершенного строительства	-
5.1.	Сведения о местоположении здания, сооружения, объекта незавершенного строительства (при отсутствии адреса) в структурированном в соответствии с федеральной информационной адресной системой виде	-
5.2.	Дополнительные сведения о местоположении	-
6.	Иные сведения	-

3. Пояснения к сведениям об объекте недвижимости с кадастровым номером 47:03:1258001:1125 :

1.	-
----	---

**Описание местоположения зданий, сооружений,
объектов незавершенного строительства на земельном участке**

**1. Сведения о характерных точках контура объекта недвижимости
с кадастровым номером : 47:03:1258001:1413 :**

Система координат МСК-47, зона 2

Зона № 2

Обозначение характерных точек контура	Содержатся в Едином государственном реестре недвижимости			Определены в ходе выполнения комплексных кадастровых работ			Метод опреде ления коор динат	Формулы, примененные для расчета средней квадратической погрешности определения координат характерных точек (Mt), м, с подставленными в такие формулы значениями и итоговые (вычисленные) значения Mt, м
	Координаты, м		Ради ус, м	Координаты, м		Ради ус, м		
	X	Y	R	X	Y	R		
1	2	3	4	5	6	7	8	9
								-
н5460	-	-	-	497583.88	2212796.26	-	Метод спутниковых геодезических измерений (определений)	Mt = 0.1
н5470	-	-	-	497580.78	2212803.71	-	Метод спутниковых геодезических измерений (определений)	Mt = 0.1
н5480	-	-	-	497571.33	2212799.71	-	Метод спутниковых геодезических измерений (определений)	Mt = 0.1
н5490	-	-	-	497574.43	2212792.01	-	Метод спутниковых геодезических измерений (определений)	Mt = 0.1
н5460	-	-	-	497583.88	2212796.26	-	Метод спутниковых геодезических измерений (определений)	Mt = 0.1

**2. Сведения о характеристиках объекта недвижимости
с кадастровым номером : 47:03:1258001:1413 :**

№ п/п	Наименование характеристики	Значение характеристики
1	2	3
1.	Вид объекта недвижимости	здание
2.	Ранее присвоенный государственный учетный номер (инвентарный) здания, сооружения, объекта незавершенного строительства	11052, 47-78-25/013/2008-003
3.	Кадастровый номер земельного участка (земельных участков), в границах которого (которых) расположены здание, сооружение, объект незавершенного строительства	47:03:1274002:62
4.	Уникальный учетный номер кадастрового квартала, в границах которого расположены здание, сооружение, объект незавершенного строительства	47:03:1274002

2. Сведения о характеристиках объекта недвижимости с кадастровым номером : 47:03:1258001:1413 :

№ п/п	Наименование характеристики	Значение характеристики
1	2	3
5.	Адрес здания, сооружения, объекта незавершенного строительства	-
5.1.	Сведения о местоположении здания, сооружения, объекта незавершенного строительства (при отсутствии адреса) в структурированном в соответствии с федеральной информационной адресной системой виде	-
5.2.	Дополнительные сведения о местоположении	-
6.	Иные сведения	-

3. Пояснения к сведениям об объекте недвижимости с кадастровым номером 47:03:1258001:1413 :

1.	-
----	---

**Описание местоположения зданий, сооружений,
объектов незавершенного строительства на земельном участке**

**1. Сведения о характерных точках контура объекта недвижимости
с кадастровым номером : 47:03:0000000:1912 :**

Система координат МСК-47, зона 2

Зона № 2

Обозначение характерных точек контура	Содержатся в Едином государственном реестре недвижимости			Определены в ходе выполнения комплексных кадастровых работ			Метод опреде ления коор динат	Формулы, примененные для расчета средней квадратической погрешности определения координат характерных точек (Mt), м, с подставленными в такие формулы значениями и итоговые (вычисленные) значения Mt, м
	Координаты, м		Ради ус, м	Координаты, м		Ради ус, м		
	X	Y	R	X	Y	R		
1	2	3	4	5	6	7	8	9
								-
39	-	-	-	497466.40	2212942.81	-	Метод спутниковых геодезических измерений (определений)	Mt = 0.1
н5500	-	-	-	497467.90	2212948.54	-	Метод спутниковых геодезических измерений (определений)	Mt = 0.1
н5510	-	-	-	497457.55	2212951.69	-	Метод спутниковых геодезических измерений (определений)	Mt = 0.1
37	-	-	-	497455.89	2212945.92	-	Метод спутниковых геодезических измерений (определений)	Mt = 0.1
38	-	-	-	497463.16	2212943.78	-	Метод спутниковых геодезических измерений (определений)	Mt = 0.1
39	-	-	-	497466.40	2212942.81	-	Метод спутниковых геодезических измерений (определений)	Mt = 0.1

**2. Сведения о характеристиках объекта недвижимости
с кадастровым номером : 47:03:0000000:1912 :**

№ п/п	Наименование характеристики	Значение характеристики
1	2	3
1.	Вид объекта недвижимости	здание
2.	Ранее присвоенный государственный учетный номер (инвентарный) здания, сооружения, объекта незавершенного строительства	8299, 47-03-13/2003-360

2. Сведения о характеристиках объекта недвижимости с кадастровым номером : 47:03:0000000:1912 :

№ п/п	Наименование характеристики	Значение характеристики
1	2	3
3.	Кадастровый номер земельного участка (земельных участков), в границах которого (которых) расположены здание, сооружение, объект незавершенного строительства	47:03:1274002:93
4.	Уникальный учетный номер кадастрового квартала, в границах которого расположены здание, сооружение, объект незавершенного строительства	47:03:1274002
5.	Адрес здания, сооружения, объекта незавершенного строительства	-
5.1.	Сведения о местоположении здания, сооружения, объекта незавершенного строительства (при отсутствии адреса) в структурированном в соответствии с федеральной информационной адресной системой виде	-
5.2.	Дополнительные сведения о местоположении	-
6.	Иные сведения	-

3. Пояснения к сведениям об объекте недвижимости с кадастровым номером 47:03:0000000:1912 :

1.	-
----	---

**Описание местоположения зданий, сооружений,
объектов незавершенного строительства на земельном участке**

**1. Сведения о характерных точках контура объекта недвижимости
с кадастровым номером : 47:03:0000000:10074 :**

Система координат МСК-47, зона 2

Зона № 2

Обозначение характерных точек контура	Содержатся в Едином государственном реестре недвижимости			Определены в ходе выполнения комплексных кадастровых работ			Метод опреде ления коор динат	Формулы, примененные для расчета средней квадратической погрешности определения координат характерных точек (Mt), м, с подставленными в такие формулы значениями и итоговые (вычисленные) значения Mt, м
	Координаты, м		Ради ус, м	Координаты, м		Ради ус, м		
	X	Y	R	X	Y	R		
1	2	3	4	5	6	7	8	9
								-
н5520	-	-	-	497558.95	2212895.84	-	Метод спутниковых геодезических измерений (определений)	Mt = 0.1
н5530	-	-	-	497560.20	2212904.99	-	Метод спутниковых геодезических измерений (определений)	Mt = 0.1
н5540	-	-	-	497552.92	2212905.99	-	Метод спутниковых геодезических измерений (определений)	Mt = 0.1
н5550	-	-	-	497551.75	2212896.89	-	Метод спутниковых геодезических измерений (определений)	Mt = 0.1
н5520	-	-	-	497558.95	2212895.84	-	Метод спутниковых геодезических измерений (определений)	Mt = 0.1

**2. Сведения о характеристиках объекта недвижимости
с кадастровым номером : 47:03:0000000:10074 :**

№ п/п	Наименование характеристики	Значение характеристики
1	2	3
1.	Вид объекта недвижимости	здание
2.	Ранее присвоенный государственный учетный номер (инвентарный) здания, сооружения, объекта незавершенного строительства	41:239:002:000002510, 47-78-25/016/2006-141
3.	Кадастровый номер земельного участка (земельных участков), в границах которого (которых) расположены здание, сооружение, объект незавершенного строительства	47:03:1274002:88, 47:03:1274002:89
4.	Уникальный учетный номер кадастрового квартала, в границах которого расположены здание, сооружение, объект незавершенного строительства	47:03:1274002

2. Сведения о характеристиках объекта недвижимости с кадастровым номером : 47:03:0000000:10074 :

№ п/п	Наименование характеристики	Значение характеристики
1	2	3
5.	Адрес здания, сооружения, объекта незавершенного строительства	-
5.1.	Сведения о местоположении здания, сооружения, объекта незавершенного строительства (при отсутствии адреса) в структурированном в соответствии с федеральной информационной адресной системой виде	-
5.2.	Дополнительные сведения о местоположении	-
6.	Иные сведения	-

3. Пояснения к сведениям об объекте недвижимости с кадастровым номером 47:03:0000000:10074 :

1.	-
----	---

**Описание местоположения зданий, сооружений,
объектов незавершенного строительства на земельном участке**

**1. Сведения о характерных точках контура объекта недвижимости
с кадастровым номером : 47:03:1258001:841 :**

Система координат МСК-47, зона 2

Зона № 2

Обозначение характерных точек контура	Содержатся в Едином государственном реестре недвижимости			Определены в ходе выполнения комплексных кадастровых работ			Метод опреде ления коор динат	Формулы, примененные для расчета средней квадратической погрешности определения координат характерных точек (Mt), м, с подставленными в такие формулы значениями и итоговые (вычисленные) значения Mt, м
	Координаты, м		Ради ус, м	Координаты, м		Ради ус, м		
	X	Y	R	X	Y	R		
1	2	3	4	5	6	7	8	9
								-
н5560	-	-	-	497556.43	2212948.45	-	Метод спутниковых геодезических измерений (определений)	Mt = 0.1
н5570	-	-	-	497558.95	2212958.48	-	Метод спутниковых геодезических измерений (определений)	Mt = 0.1
н5580	-	-	-	497552.08	2212960.30	-	Метод спутниковых геодезических измерений (определений)	Mt = 0.1
н5590	-	-	-	497549.43	2212950.35	-	Метод спутниковых геодезических измерений (определений)	Mt = 0.1
н5560	-	-	-	497556.43	2212948.45	-	Метод спутниковых геодезических измерений (определений)	Mt = 0.1

**2. Сведения о характеристиках объекта недвижимости
с кадастровым номером : 47:03:1258001:841 :**

№ п/п	Наименование характеристики	Значение характеристики
1	2	3
1.	Вид объекта недвижимости	здание
2.	Ранее присвоенный государственный учетный номер (инвентарный) здания, сооружения, объекта незавершенного строительства	10052, 47-78-25/ 052/2006-084
3.	Кадастровый номер земельного участка (земельных участков), в границах которого (которых) расположены здание, сооружение, объект незавершенного строительства	47:03:1274002:101
4.	Уникальный учетный номер кадастрового квартала, в границах которого расположены здание, сооружение, объект незавершенного строительства	47:03:1274002

2. Сведения о характеристиках объекта недвижимости с кадастровым номером : 47:03:1258001:841 :

№ п/п	Наименование характеристики	Значение характеристики
1	2	3
5.	Адрес здания, сооружения, объекта незавершенного строительства	-
5.1.	Сведения о местоположении здания, сооружения, объекта незавершенного строительства (при отсутствии адреса) в структурированном в соответствии с федеральной информационной адресной системой виде	-
5.2.	Дополнительные сведения о местоположении	-
6.	Иные сведения	-

3. Пояснения к сведениям об объекте недвижимости с кадастровым номером 47:03:1258001:841 :

1.	-
----	---

Описание местоположения зданий, сооружений, объектов незавершенного строительства на земельном участке

1. Сведения о характерных точках контура объекта недвижимости с кадастровым номером : 47:03:1258001:1676 :

Система координат МСК-47, зона 2

Зона № 2

Обозначение характерных точек контура	Содержатся в Едином государственном реестре недвижимости			Определены в ходе выполнения комплексных кадастровых работ			Метод определения координат	Формулы, примененные для расчета средней квадратической погрешности определения координат характерных точек (Mt), м, с подставленными в такие формулы значениями и итоговые (вычисленные) значения Mt, м
	Координаты, м		Радиус, м	Координаты, м		Радиус, м		
	X	Y	R	X	Y	R		
1	2	3	4	5	6	7	8	9
								-
н5600	-	-	-	497495.62	2213010.58	-	Метод спутниковых геодезических измерений (определений)	Mt = 0.1
н5610	-	-	-	497499.12	2213018.58	-	Метод спутниковых геодезических измерений (определений)	Mt = 0.1
н5620	-	-	-	497493.62	2213021.43	-	Метод спутниковых геодезических измерений (определений)	Mt = 0.1
н5630	-	-	-	497490.12	2213014.48	-	Метод спутниковых геодезических измерений (определений)	Mt = 0.1
н5640	-	-	-	497492.67	2213013.38	-	Метод спутниковых геодезических измерений (определений)	Mt = 0.1
н5650	-	-	-	497492.12	2213012.19	-	Метод спутниковых геодезических измерений (определений)	Mt = 0.1
н5600	-	-	-	497495.62	2213010.58	-	Метод спутниковых геодезических измерений (определений)	Mt = 0.1

2. Сведения о характеристиках объекта недвижимости с кадастровым номером : 47:03:1258001:1676 :

№ п/п	Наименование характеристики	Значение характеристики
1	2	3
1.	Вид объекта недвижимости	здание

2. Сведения о характеристиках объекта недвижимости с кадастровым номером : 47:03:1258001:1676 :

№ п/п	Наименование характеристики	Значение характеристики
1	2	3
2.	Ранее присвоенный государственный учетный номер (инвентарный) здания, сооружения, объекта незавершенного строительства	11300, 47-78-25/058/2008-046
3.	Кадастровый номер земельного участка (земельных участков), в границах которого (которых) расположены здание, сооружение, объект незавершенного строительства	47:03:1274002:104
4.	Уникальный учетный номер кадастрового квартала, в границах которого расположены здание, сооружение, объект незавершенного строительства	47:03:1274002
5.	Адрес здания, сооружения, объекта незавершенного строительства	-
5.1.	Сведения о местоположении здания, сооружения, объекта незавершенного строительства (при отсутствии адреса) в структурированном в соответствии с федеральной информационной адресной системой виде	-
5.2.	Дополнительные сведения о местоположении	-
6.	Иные сведения	-

3. Пояснения к сведениям об объекте недвижимости с кадастровым номером 47:03:1258001:1676 :

1.	-
----	---

**Описание местоположения зданий, сооружений,
объектов незавершенного строительства на земельном участке**

1. Сведения о характерных точках контура объекта недвижимости с кадастровым номером : 47:03:0000000:12206 :

Система координат МСК-47, зона 2

Зона № 2

Обозначение характерных точек контура	Содержатся в Едином государственном реестре недвижимости			Определены в ходе выполнения комплексных кадастровых работ			Метод определения координат	Формулы, примененные для расчета средней квадратической погрешности определения координат характерных точек (Mt), м, с подставленными в такие формулы значениями и итоговые (вычисленные) значения Mt, м
	Координаты, м		Радиус, м	Координаты, м		Радиус, м		
	X	Y	R	X	Y	R		
1	2	3	4	5	6	7	8	9
								-
н5660	-	-	-	497580.55	2212738.46	-	Метод спутниковых геодезических измерений (определений)	Mt = 0.1
н5670	-	-	-	497574.95	2212745.06	-	Метод спутниковых геодезических измерений (определений)	Mt = 0.1
н5680	-	-	-	497566.00	2212736.96	-	Метод спутниковых геодезических измерений (определений)	Mt = 0.1
н5690	-	-	-	497571.55	2212730.81	-	Метод спутниковых геодезических измерений (определений)	Mt = 0.1
н5660	-	-	-	497580.55	2212738.46	-	Метод спутниковых геодезических измерений (определений)	Mt = 0.1

2. Сведения о характеристиках объекта недвижимости с кадастровым номером : 47:03:0000000:12206 :

№ п/п	Наименование характеристики	Значение характеристики
1	2	3
1.	Вид объекта недвижимости	объект незавершенного строительства
2.	Ранее присвоенный государственный учетный номер (инвентарный) здания, сооружения, объекта незавершенного строительства	-
3.	Кадастровый номер земельного участка (земельных участков), в границах которого (которых) расположены здание, сооружение, объект незавершенного строительства	47:03:1274002:61
4.	Уникальный учетный номер кадастрового квартала, в границах которого расположены здание, сооружение, объект незавершенного строительства	47:03:1274002

2. Сведения о характеристиках объекта недвижимости с кадастровым номером : 47:03:0000000:12206 :

№ п/п	Наименование характеристики	Значение характеристики
1	2	3
5.	Адрес здания, сооружения, объекта незавершенного строительства	-
5.1.	Сведения о местоположении здания, сооружения, объекта незавершенного строительства (при отсутствии адреса) в структурированном в соответствии с федеральной информационной адресной системой виде	Российская Федерация, Ленинградская область, район Приозерский, дачный поселок Массив Орехово-Северное ДПК Борки
5.2.	Дополнительные сведения о местоположении	-
6.	Иные сведения	-

3. Пояснения к сведениям об объекте недвижимости с кадастровым номером 47:03:0000000:12206 :

1.	-
----	---

Схема границ земельных участков

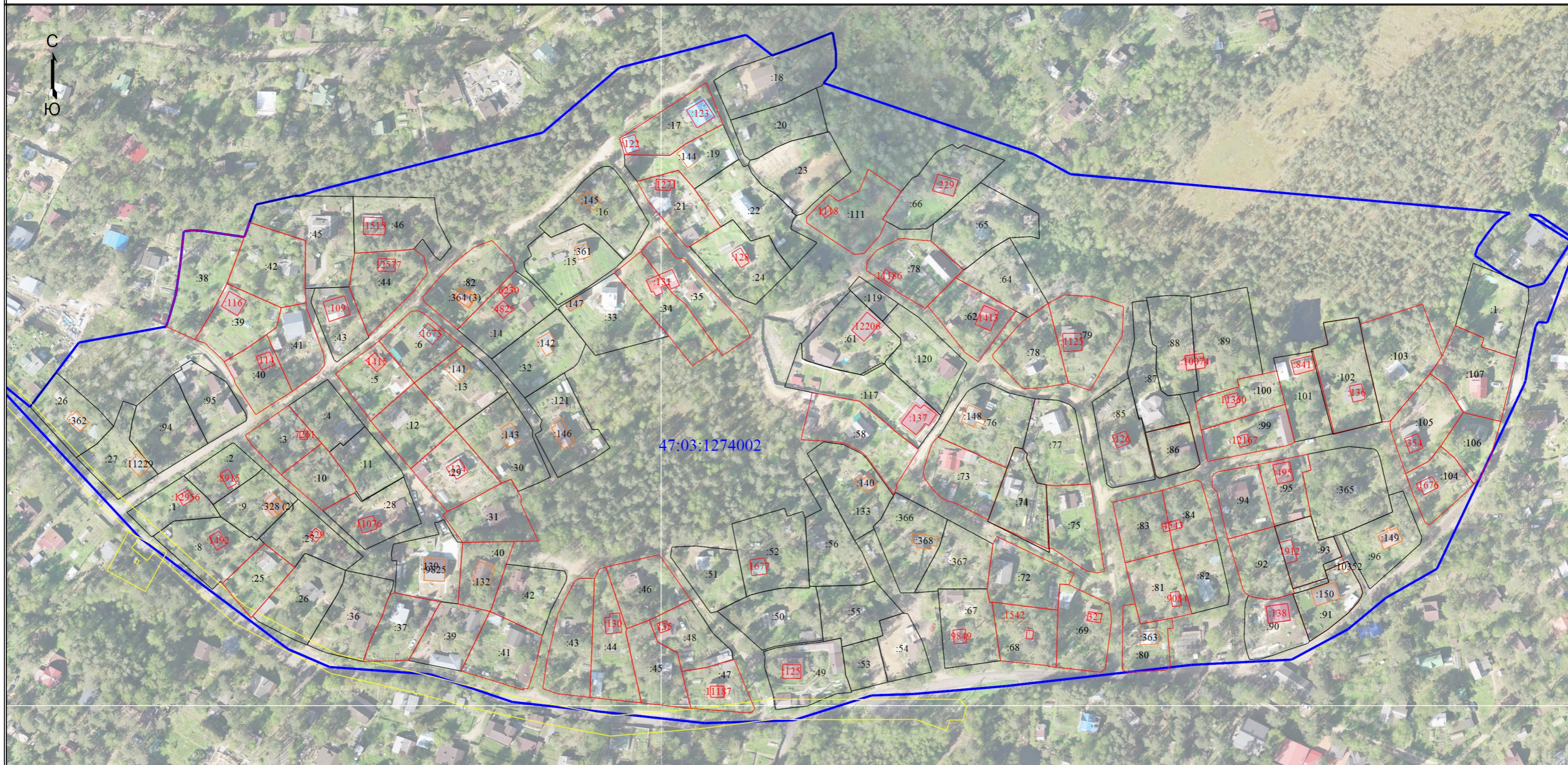

Масштаб 1:2000

Условные обозначения

- - Часть границы, местоположение которой определено при выполнении кадастровых работ
- :27 - Кадастровый номер земельного участка, здания, сооружения
- :4825 - Уточняемое здание
- - Часть контура, образованного проекцией вновь образованного наземного конструктивного элемента здания, сооружения, объекта незавершенного строительства
- - Граница здания
- - Граница объекта незавершенного строительства
- - Часть контура, образованного проекцией существующего в ЕГРН наземного конструктивного элемента здания, сооружения, объекта незавершенного строительства
- - Граница кадастрового квартала
- 47:03:1274002 - Номер кадастрового квартала