

КАРТА-ПЛАН ТЕРРИТОРИИ

Пояснительная записка

1. Сведения о территории выполнения комплексных кадастровых работ: 47:06:0809001, Ленинградская область, Лодейнопольский муниципальный район, Алёховщинское сельское поселение, деревня Игокиничи

(наименование субъекта Российской Федерации, муниципального образования, населенного пункта, уникальные учетные номера кадастровых кварталов, иные сведения, позволяющие определить местоположение территории, на которой выполняются комплексные кадастровые работы, например, наименование садоводческого или огороднического некоммерческого товарищества, гаражного кооператива, элемента планировочной структуры)

2. Основания выполнения комплексных кадастровых работ:

Наименование, дата и номер документа, на основании которого выполняются комплексные кадастровые работы: "28" июня 2024 г. , б/н

3. Дата подготовки карты-плана территории: "31" октября 2024 г.

4. Сведения о заказчике(ах) комплексных кадастровых работ:

В отношении юридического лица, органа местного самоуправления муниципального района, муниципального округа или городского округа либо уполномоченного исполнительного органа государственной власти субъекта Российской Федерации:

полное или сокращенное (в случае, если имеется) наименование: Администрация Лодейнопольского муниципального района Ленинградской области

основной государственный регистрационный номер: 1054700399368

идентификационный номер налогоплательщика: 4711007018

В отношении физического лица или представителя физических или юридических лиц:

фамилия, имя, отчество (последнее - при наличии): -

страховой номер индивидуального лицевого счета в системе обязательного пенсионного страхования Российской Федерации (СНИЛС): -

Наименование и реквизиты документа, подтверждающие полномочия представителя заказчика(ов) комплексных кадастровых работ: -

Адрес электронной почты (для направления уведомления о результатах внесения сведений в Единый государственный реестр недвижимости): -

5. Сведения об исполнителе комплексных кадастровых работ:

Полное или сокращенное (в случае, если имеется) наименование и адрес юридического лица, с которым заключен государственный или муниципальный контракт либо договор подряда на выполнение комплексных кадастровых работ: ФИЛИАЛ ППК "РОСКАДАСТР" ПО ЛЕНИНГРАДСКОЙ ОБЛАСТИ, Санкт-Петербург, ул. Чапаева, д. 15, корп. 2, литера Б

Фамилия, имя, отчество кадастрового инженера (последнее - при наличии): Ваганов Михаил Николаевич и основной государственный регистрационный номер кадастрового инженера индивидуального предпринимателя (ОГРНИП): -

Страховой номер индивидуального лицевого счета в системе обязательного пенсионного страхования Российской Федерации (СНИЛС) кадастрового инженера: 026-756-250 64

Уникальный реестровый номер кадастрового инженера в реестре саморегулируемой организации кадастровых инженеров и дата внесения сведений о физическом лице в такой реестр: А-2020, 2024-06-18

Полное или (в случае, если имеется) сокращенное наименование саморегулируемой организации кадастровых инженеров, членом которой является кадастровый инженер: Ассоциация "Союз кадастровых инженеров"

Контактный телефон: -

Почтовый адрес и адрес электронной почты, по которым осуществляется связь с кадастровым инженером: Санкт-Петербург, ул. Чапаева, д. 15, корп. 2, литера Б it@47.kadastr.ru

6. Перечень документов, использованных при подготовке карты-плана территории

№ п/п	Реквизиты документа				
	Вид	Дата	Номер	Наименование	Иные сведения
1	2	3	4	5	6
1	Кадастровый план территории	07.10.2024	КУВИ-001/2024-248285975	Кадастровый план территории кадастрового квартала 47:06:0809001	-
2	Кадастровая выписка	30.10.2024	б/н	Выписка из ЕГРН	-
3	Кадастровая выписка	28.10.2024	б/н	Выписка из ЕГРН	-
4	Кадастровая выписка	28.10.2024	б/н	Выписка из ЕГРН	-
5	Правоустанавливающие и правоудостоверяющие документы	29.10.1998	706164	Свидетельство на право собственности на землю	-

7. Пояснения к карте-плану территории

1. По сведениям ЕГРН в границах указанного кадастрового квартала расположено 243 земельных участка, в том числе: - 142 учтенных и ранее учтенных земельных участков, границы которых установлены в соответствии с требованиями земельного законодательства РФ; - 2 учтенных и ранее учтенных земельных участка с КН 47:06:0809001:52 и 47:06:0809001:430, границы которых установлены в соответствии с требованиями земельного законодательства РФ, исправлены в связи с неправильным местоположением; - 31 ранее учтенному земельному участку декларативно границы уточнены в ходе выполнения ККР; - 62 земельных участка однозначно не идентифицированы в связи с отсутствием адреса или ориентира привязки к местности; - 5 земельных участков с КН 47:06:0809001:5, 47:06:0809001:7, 47:06:0809001:16, 47:06:0809001:31 и 47:06:0809001:90 дублируют земельные участки, границы которых установлены в соответствии с требованиями земельного законодательства РФ или уточнены в ходе проведения ККР; - 1 земельный участок с КН 47:06:0809001:412 расположенный по адресу: Ленинградская область, Лодейнопольский муниципальный район, Алеховщинское сельское поселение, дер. Игокиничи, д. 105, границы не установлены в соответствии с законодательством РФ, право на который зарегистрировано, дублирует земельный участок с КН 47:06:0809001:75 с идентичным адресом. Границы участка установлены, но право на данный участок не зарегистрировано.

2. По сведениям ЕГРН в границах кадастрового квартала расположено 134 объекта капитального строительства (далее - ОКС), в том числе: - 25 ОКС, границы которых установлены ранее в соответствии с требованиями земельного законодательства. Объект с КН 47:06:0809001:458 граница установлена в условной системе координат; - 3 ОКС с КН 47:06:0809001:418, 47:06:0809001:424 и 47:06:0809001:447, границы которых установлены в соответствии с требованиями земельного законодательства РФ, исправлены в связи с неправильным местоположением; - 94 ОКС, границы которых установлены в ходе выполнения ККР; - 5 ОКС с КН 47:06:0809001:231, 47:06:0809001:234, 47:06:0809001:263, 47:06:0809001:281 и 47:06:0809001:291 однозначно не идентифицированы в связи с отсутствием адреса или ориентира привязки к местности; - 2 ОКС с КН 47:06:0000000:5088 и 47:06:0809001:220 отсутствуют на земельных участках, на которых, согласно адресного реестра, они расположены; - 5 ОКС с КН 47:06:0000000:5357, 47:06:0809001:217, 47:06:0809001:244, 47:06:0809001:246 и 47:06:0809001:284 дублируют объекты, границы которых установлены в ходе выполнения ККР.

Сведения об уточняемых земельных участках

1. Сведения о характерных точках границы уточняемого земельного участка с кадастровым номером 47:06:0809001:11 :

Система координат МСК-47, зона 3

Зона №3

Обозначение характерных точек границ	Координаты, м				Метод определения координат	Формулы, примененные для расчета средней квадратической погрешности определения координат характерных точек границ (Mt), с подставленными в такие формулы значениями и итоговые (вычисленные) значения Mt, м	Описание закрепления точки
	содержатся в Едином государственном реестре недвижимости		определены в результате выполнения комплексных кадастровых работ				
	X	Y	X	Y			
1	2	3	4	5	6	7	8
						-	
н1У	-	-	488021.94	3243831.41	Фотограмметрический метод	Mt = 0.10	-
н2У	-	-	488017.42	3243846.70	Фотограмметрический метод	Mt = 0.10	-
н3У	-	-	488004.45	3243850.96	Фотограмметрический метод	Mt = 0.10	-
н4У	-	-	487996.32	3243849.17	Фотограмметрический метод	Mt = 0.10	-
н5У	-	-	488002.36	3243825.06	Фотограмметрический метод	Mt = 0.10	-
н1У	-	-	488021.94	3243831.41	Фотограмметрический метод	Mt = 0.10	-

2. Сведения о частях границ уточняемого земельного участка с кадастровым номером 47:06:0809001:11 :

Обозначение части границ		Горизонтальное проложение (S), м	Описание прохождения части границ	Сведения о согласовании местоположения границ (согласовано/спорное)
от т.	до т.			
1	2	3	4	5
н1У	н2У	15.94	-	-
н2У	н3У	13.65	-	-
н3У	н4У	8.32	-	-
н4У	н5У	24.86	-	-
н5У	н1У	20.58	-	-

3. Сведения о характеристиках уточняемого земельного участка с кадастровым номером 47:06:0809001:11 :

№ п/п	Наименование характеристики земельного участка	Значение характеристики
1	2	3
1.	Адрес земельного участка	Российская Федерация, 187719, Ленинградская область, район Лодейнопольский, деревня Игокиничи, земельный участок 22
1.1.	Сведения о местоположении земельного участка (при отсутствии адреса) в структурированном в соответствии с федеральной информационной адресной системой виде	-
1.2.	Дополнительные сведения о местоположении земельного участка	-

3. Сведения о характеристиках уточняемого земельного участка с кадастровым номером 47:06:0809001:11 :		
№ п/п	Наименование характеристики земельного участка	Значение характеристики
1	2	3
2.	Площадь земельного участка ± величина погрешности определения (вычисления) площади ($P \pm \Delta P$), м ²	440 ± 7
3.	Формула, примененная для вычисления предельной погрешности определения площади земельного участка, с подставленными значениями и итоговые (вычисленные) значения (ΔP), м ²	$\Delta P = 3.5 * M_{it} * \sqrt{P} = 3.5 * 0.10 * \sqrt{440} = 7$
4.	Площадь земельного участка согласно сведениям Единого государственного реестра недвижимости ($P_{кад}$), м ²	400
5.	Оценка расхождения P и $P_{кад}$ ($P - P_{кад}$), м ²	40
6.	Предельные минимальный и максимальный размеры земельного участка ($P_{мин}$ и $P_{макс}$), м ²	- -
7.	Вид (виды) разрешенного использования	Для ведения личного подсобного хозяйства
7.1.	Дополнительные сведения об использовании земельного участка	-
8.	Кадастровый или иной государственный учетный номер (инвентарный) здания, сооружения, объекта незавершенного строительства, расположенного на земельном участке	47:06:0809001:240
9.	Сведения о земельных участках (землях общего пользования, территории общего пользования), посредством которых обеспечивается доступ	Земли общего пользования
10.	Иные сведения	-
4. Пояснения к сведениям об уточняемом земельном участке с кадастровым номером 47:06:0809001:11 :		
1.	-	

Сведения об уточняемых земельных участках

1. Сведения о характерных точках границы уточняемого земельного участка с кадастровым номером 47:06:0809001:12 :

Система координат МСК-47, зона 3

Зона №3

Обозначение характерных точек границ	Координаты, м				Метод определения координат	Формулы, примененные для расчета средней квадратической погрешности определения координат характерных точек границ (Mt), с подставленными в такие формулы значениями и итоговые (вычисленные) значения Mt, м	Описание закрепления точки
	содержатся в Едином государственном реестре недвижимости		определены в результате выполнения комплексных кадастровых работ				
	X	Y	X	Y			
1	2	3	4	5	6	7	8
47:06:0809001:12 (1)						-	
н6У	-	-	487957.61	3243746.41	Фотограмметрический метод	$Mt = 0.10$	-
н7У	-	-	487958.30	3243749.61	Фотограмметрический метод	$Mt = 0.10$	-
н8У	-	-	487958.97	3243749.64	Фотограмметрический метод	$Mt = 0.10$	-
н9У	-	-	487965.44	3243749.96	Фотограмметрический метод	$Mt = 0.10$	-
н10У	-	-	487964.92	3243757.37	Фотограмметрический метод	$Mt = 0.10$	-
н11У	-	-	487973.88	3243757.26	Фотограмметрический метод	$Mt = 0.10$	-
н12У	-	-	487973.83	3243762.56	Фотограмметрический метод	$Mt = 0.10$	-
н13У	-	-	487984.36	3243760.56	Фотограмметрический метод	$Mt = 0.10$	-
н14У	-	-	487982.71	3243749.08	Фотограмметрический метод	$Mt = 0.10$	-
н15У	-	-	488007.33	3243742.89	Фотограмметрический метод	$Mt = 0.10$	-
н16У	-	-	488002.95	3243733.88	Фотограмметрический метод	$Mt = 0.10$	-
н17У	-	-	487998.55	3243733.34	Фотограмметрический метод	$Mt = 0.10$	-
н18У	-	-	487980.76	3243737.81	Фотограмметрический метод	$Mt = 0.10$	-
н19У	-	-	487973.79	3243742.14	Фотограмметрический метод	$Mt = 0.10$	-
н6У	-	-	487957.61	3243746.41	Фотограмметрический метод	$Mt = 0.10$	-
47:06:0809001:12 (2)						-	
н20У	-	-	487952.74	3243747.57	Фотограмметрический метод	$Mt = 0.10$	-
н21У	-	-	487953.97	3243752.75	Фотограмметрический метод	$Mt = 0.10$	-
н22У	-	-	487947.00	3243777.86	Фотограмметрический метод	$Mt = 0.10$	-
н23У	-	-	487931.81	3243768.87	Фотограмметрический метод	$Mt = 0.10$	-
н24У	-	-	487931.16	3243757.24	Фотограмметрический метод	$Mt = 0.10$	-
н25У	-	-	487941.65	3243750.21	Фотограмметрический метод	$Mt = 0.10$	-
н20У	-	-	487952.74	3243747.57	Фотограмметрический метод	$Mt = 0.10$	-

2. Сведения о частях границ уточняемого земельного участка с кадастровым номером 47:06:0809001:12 :				
Обозначение части границ		Горизонтальное проложение (S), м	Описание прохождения части границ	Сведения о согласовании местоположения границ (согласовано/спорное)
от т.	до т.			
1	2	3	4	5
47:06:0809001:12 (1)				
н6У	н7У	3.27	-	-
н7У	н8У	0.67	-	-
н8У	н9У	6.48	-	-
н9У	н10У	7.43	-	-
н10У	н11У	8.96	-	-
н11У	н12У	5.30	-	-
н12У	н13У	10.72	-	-
н13У	н14У	11.60	-	-
н14У	н15У	25.39	-	-
н15У	н16У	10.02	-	-
н16У	н17У	4.43	-	-
н17У	н18У	18.34	-	-
н18У	н19У	8.21	-	-
н19У	н6У	16.73	-	-
47:06:0809001:12 (2)				
н20У	н21У	5.32	-	-
н21У	н22У	26.06	-	-
н22У	н23У	17.65	-	-
н23У	н24У	11.65	-	-
н24У	н25У	12.63	-	-
н25У	н20У	11.40	-	-
3. Сведения о характеристиках уточняемого земельного участка с кадастровым номером 47:06:0809001:12 :				
№ п/п	Наименование характеристики земельного участка	Значение характеристики		
1	2	3		
1.	Адрес земельного участка	Российская Федерация, 187719, Ленинградская область, район Лодейнополюский, деревня Игокиничи, земельный участок 26		
1.1.	Сведения о местоположении земельного участка (при отсутствии адреса) в структурированном в соответствии с федеральной информационной адресной системой виде	-		
1.2.	Дополнительные сведения о местоположении земельного участка	-		
2.	Площадь земельного участка ± величина погрешности определения (вычисления) площади (P ± ΔP), м2	1060 ± 11 617.26 ± 8.70 (1) 443.11 ± 7.37 (2)		
3.	Формула, примененная для вычисления предельной погрешности определения площади земельного участка, с подставленными значениями и итоговые (вычисленные) значения (ΔP), м2	ΔP=3.5*Mt*√P=3.5*0.10*√1060=11 (1) ΔP=3.5*Mt*√P=3.5*0,1*√617.26=8.70 (2) ΔP=3.5*Mt*√P=3.5*0,1*√443.11=7.37		

3. Сведения о характеристиках уточняемого земельного участка с кадастровым номером 47:06:0809001:12 :

№ п/п	Наименование характеристики земельного участка	Значение характеристики
1	2	3
4.	Площадь земельного участка согласно сведениям Единого государственного реестра недвижимости (Ркад), м2	1060
5.	Оценка расхождения Р и Ркад (Р - Ркад), м2	-
6.	Предельные минимальный и максимальный размеры земельного участка (Рмин и Рмакс), м2	- -
7.	Вид (виды) разрешенного использования	Для ведения личного подсобного хозяйства
7.1.	Дополнительные сведения об использовании земельного участка	-
8.	Кадастровый или иной государственный учетный номер (инвентарный) здания, сооружения, объекта незавершенного строительства, расположенного на земельном участке	47:06:0809001:262
9.	Сведения о земельных участках (землях общего пользования, территории общего пользования), посредством которых обеспечивается доступ	Земли общего пользования (1) Земли общего пользования (2) Земли общего пользования
10.	Иные сведения	-

4. Пояснения к сведениям об уточняемом земельном участке с кадастровым номером 47:06:0809001:12 :

1.	-
----	---

Сведения об уточняемых земельных участках

1. Сведения о характерных точках границы уточняемого земельного участка с кадастровым номером 47:06:0809001:27 :

Система координат МСК-47, зона 3

Зона №3

Обозначение характерных точек границ	Координаты, м				Метод определения координат	Формулы, примененные для расчета средней квадратической погрешности определения координат характерных точек границ (Mt), с подставленными в такие формулы значениями и итоговые (вычисленные) значения Mt, м	Описание закрепления точки
	содержатся в Едином государственном реестре недвижимости		определены в результате выполнения комплексных кадастровых работ				
	X	Y	X	Y			
1	2	3	4	5	6	7	8
						-	
н26У	-	-	487933.73	3244399.21	Фотограмметрический метод	$Mt = 0.10$	-
н27У	-	-	487934.53	3244399.26	Фотограмметрический метод	$Mt = 0.10$	-
н28У	-	-	487931.86	3244448.34	Фотограмметрический метод	$Mt = 0.10$	-
н29У	-	-	487913.23	3244445.13	Фотограмметрический метод	$Mt = 0.10$	-
н30У	-	-	487902.28	3244442.94	Фотограмметрический метод	$Mt = 0.10$	-
н31У	-	-	487876.13	3244436.35	Фотограмметрический метод	$Mt = 0.10$	-
н32У	-	-	487879.54	3244418.22	Фотограмметрический метод	$Mt = 0.10$	-
н33У	-	-	487882.79	3244390.61	Фотограмметрический метод	$Mt = 0.10$	-
н34У	-	-	487884.81	3244390.65	Фотограмметрический метод	$Mt = 0.10$	-
н35У	-	-	487912.54	3244391.78	Фотограмметрический метод	$Mt = 0.10$	-
н36У	-	-	487915.01	3244397.56	Фотограмметрический метод	$Mt = 0.10$	-
н26У	-	-	487933.73	3244399.21	Фотограмметрический метод	$Mt = 0.10$	-

2. Сведения о частях границ уточняемого земельного участка с кадастровым номером 47:06:0809001:27 :

Обозначение части границ		Горизонтальное проложение (S), м	Описание прохождения части границ	Сведения о согласовании местоположения границ (согласовано/спорное)
от т.	до т.			
1	2	3	4	5
н26У	н27У	0.80	-	-
н27У	н28У	49.15	-	-
н28У	н29У	18.90	-	-
н29У	н30У	11.17	-	-
н30У	н31У	26.97	-	-
н31У	н32У	18.45	-	-
н32У	н33У	27.80	-	-
н33У	н34У	2.02	-	-
н34У	н35У	27.75	-	-

2. Сведения о частях границ уточняемого земельного участка с кадастровым номером 47:06:0809001:27 :				
Обозначение части границ		Горизонтальное проложение (S), м	Описание прохождения части границ	Сведения о согласовании местоположения границ (согласовано/спорное)
от т.	до т.			
1	2	3	4	5
н35У	н36У	6.29	-	-
н36У	н26У	18.79	-	-
3. Сведения о характеристиках уточняемого земельного участка с кадастровым номером 47:06:0809001:27 :				
№ п/п	Наименование характеристики земельного участка		Значение характеристики	
1	2		3	
1.	Адрес земельного участка		Российская Федерация, 187719, Ленинградская область, район Лодейнопольский, деревня Игокиничи, земельный участок 68	
1.1.	Сведения о местоположении земельного участка (при отсутствии адреса) в структурированном в соответствии с федеральной информационной адресной системой виде		-	
1.2.	Дополнительные сведения о местоположении земельного участка		-	
2.	Площадь земельного участка ± величина погрешности определения (вычисления) площади (P ± ΔP), м2		2652 ± 18	
3.	Формула, примененная для вычисления предельной погрешности определения площади земельного участка, с подставленными значениями и итоговые (вычисленные) значения (ΔP), м2		$\Delta P = 3.5 * M_t * \sqrt{P} = 3.5 * 0.10 * \sqrt{2652} = 18$	
4.	Площадь земельного участка согласно сведениям Единого государственного реестра недвижимости (P _{кад}), м2		2417	
5.	Оценка расхождения P и P _{кад} (P - P _{кад}), м2		235	
6.	Предельные минимальный и максимальный размеры земельного участка (P _{мин} и P _{макс}), м2		-	
7.	Вид (виды) разрешенного использования		Для ведения личного подсобного хозяйства	
7.1.	Дополнительные сведения об использовании земельного участка		-	
8.	Кадастровый или иной государственный учетный номер (инвентарный) здания, сооружения, объекта незавершенного строительства, расположенного на земельном участке		-	
9.	Сведения о земельных участках (землях общего пользования, территории общего пользования), посредством которых обеспечивается доступ		Земли общего пользования	
10.	Иные сведения		-	
4. Пояснения к сведениям об уточняемом земельном участке с кадастровым номером 47:06:0809001:27 :				
1.	-			

Сведения об уточняемых земельных участках

1. Сведения о характерных точках границы уточняемого земельного участка с кадастровым номером 47:06:0809001:33 :

Система координат МСК-47, зона 3

Зона №3

Обозначение характерных точек границ	Координаты, м				Метод определения координат	Формулы, примененные для расчета средней квадратической погрешности определения координат характерных точек границ (Mt), с подставленными в такие формулы значениями и итоговые (вычисленные) значения Mt, м	Описание закрепления точки
	содержатся в Едином государственном реестре недвижимости		определены в результате выполнения комплексных кадастровых работ				
	X	Y	X	Y			
1	2	3	4	5	6	7	8
						-	
н37У	-	-	487903.46	3243768.95	Фотограмметрический метод	$Mt = 0.10$	-
н38У	-	-	487890.30	3243811.34	Фотограмметрический метод	$Mt = 0.10$	-
н39У	-	-	487878.65	3243842.50	Фотограмметрический метод	$Mt = 0.10$	-
н40У	-	-	487847.05	3243830.93	Фотограмметрический метод	$Mt = 0.10$	-
н41У	-	-	487861.06	3243790.61	Фотограмметрический метод	$Mt = 0.10$	-
н42У	-	-	487872.12	3243762.85	Фотограмметрический метод	$Mt = 0.10$	-
н43У	-	-	487877.40	3243764.63	Фотограмметрический метод	$Mt = 0.10$	-
н44У	-	-	487878.00	3243763.29	Фотограмметрический метод	$Mt = 0.10$	-
н45У	-	-	487886.65	3243766.10	Фотограмметрический метод	$Mt = 0.10$	-
н37У	-	-	487903.46	3243768.95	Фотограмметрический метод	$Mt = 0.10$	-

2. Сведения о частях границ уточняемого земельного участка с кадастровым номером 47:06:0809001:33 :

Обозначение части границ		Горизонтальное проложение (S), м	Описание прохождения части границ	Сведения о согласовании местоположения границ (согласовано/спорное)
от т.	до т.			
1	2	3	4	5
н37У	н38У	44.39	-	-
н38У	н39У	33.27	-	-
н39У	н40У	33.65	-	-
н40У	н41У	42.68	-	-
н41У	н42У	29.88	-	-
н42У	н43У	5.57	-	-
н43У	н44У	1.47	-	-
н44У	н45У	9.09	-	-
н45У	н37У	17.05	-	-

3. Сведения о характеристиках уточняемого земельного участка с кадастровым номером 47:06:0809001:33 :		
№ п/п	Наименование характеристики земельного участка	Значение характеристики
1	2	3
1.	Адрес земельного участка	Российская Федерация, 187719, Ленинградская область, район Лодейнопольский, деревня Игокиничи, земельный участок 31
1.1.	Сведения о местоположении земельного участка (при отсутствии адреса) в структурированном в соответствии с федеральной информационной адресной системой виде	-
1.2.	Дополнительные сведения о местоположении земельного участка	-
2.	Площадь земельного участка \pm величина погрешности определения (вычисления) площади ($P \pm \Delta P$), м ²	2515 \pm 18
3.	Формула, примененная для вычисления предельной погрешности определения площади земельного участка, с подставленными значениями и итоговые (вычисленные) значения (ΔP), м ²	$\Delta P = 3.5 * M_t * \sqrt{P} = 3.5 * 0.10 * \sqrt{2515} = 18$
4.	Площадь земельного участка согласно сведениям Единого государственного реестра недвижимости (Ркад), м ²	2500
5.	Оценка расхождения Р и Ркад (Р - Ркад), м ²	15
6.	Предельные минимальный и максимальный размеры земельного участка (Рмин и Рмакс), м ²	- -
7.	Вид (виды) разрешенного использования	Для ведения личного подсобного хозяйства
7.1.	Дополнительные сведения об использовании земельного участка	-
8.	Кадастровый или иной государственный учетный номер (инвентарный) здания, сооружения, объекта незавершенного строительства, расположенного на земельном участке	47:06:0808001:264
9.	Сведения о земельных участках (землях общего пользования, территории общего пользования), посредством которых обеспечивается доступ	Земли общего пользования
10.	Иные сведения	-
4. Пояснения к сведениям об уточняемом земельном участке с кадастровым номером 47:06:0809001:33 :		
1.	-	

Сведения об уточняемых земельных участках

1. Сведения о характерных точках границы уточняемого земельного участка с кадастровым номером 47:06:0809001:37 :

Система координат МСК-47, зона 3

Зона №3

Обозначение характерных точек границ	Координаты, м				Метод определения координат	Формулы, примененные для расчета средней квадратической погрешности определения координат характерных точек границ (Mt), с подставленными в такие формулы значениями и итоговые (вычисленные) значения Mt, м	Описание закрепления точки
	содержатся в Едином государственном реестре недвижимости		определены в результате выполнения комплексных кадастровых работ				
	X	Y	X	Y			
1	2	3	4	5	6	7	8
						-	
н46У	-	-	487890.83	3244156.43	Фотограмметрический метод	Mt = 0.10	-
н47У	-	-	487881.21	3244154.69	Фотограмметрический метод	Mt = 0.10	-
н48У	-	-	487835.82	3244143.07	Фотограмметрический метод	Mt = 0.10	-
н49У	-	-	487851.14	3244094.35	Фотограмметрический метод	Mt = 0.10	-
н50У	-	-	487900.56	3244107.11	Фотограмметрический метод	Mt = 0.10	-
н46У	-	-	487890.83	3244156.43	Фотограмметрический метод	Mt = 0.10	-

2. Сведения о частях границ уточняемого земельного участка с кадастровым номером 47:06:0809001:37 :

Обозначение части границ		Горизонтальное проложение (S), м	Описание прохождения части границ	Сведения о согласовании местоположения границ (согласовано/спорное)
от т.	до т.			
1	2	3	4	5
н46У	н47У	9.78	-	-
н47У	н48У	46.85	-	-
н48У	н49У	51.07	-	-
н49У	н50У	51.04	-	-
н50У	н46У	50.27	-	-

3. Сведения о характеристиках уточняемого земельного участка с кадастровым номером 47:06:0809001:37 :

№ п/п	Наименование характеристики земельного участка	Значение характеристики
1	2	3
1.	Адрес земельного участка	Российская Федерация, 187719, Ленинградская область, район Лодейнопольский, деревня Игокиничи, земельный участок 78
1.1.	Сведения о местоположении земельного участка (при отсутствии адреса) в структурированном в соответствии с федеральной информационной адресной системой виде	-
1.2.	Дополнительные сведения о местоположении земельного участка	-

3. Сведения о характеристиках уточняемого земельного участка с кадастровым номером 47:06:0809001:37 :		
№ п/п	Наименование характеристики земельного участка	Значение характеристики
1	2	3
2.	Площадь земельного участка \pm величина погрешности определения (вычисления) площади ($P \pm \Delta P$), м ²	2740 \pm 18
3.	Формула, примененная для вычисления предельной погрешности определения площади земельного участка, с подставленными значениями и итоговые (вычисленные) значения (ΔP), м ²	$\Delta P = 3.5 * M_t * \sqrt{P} = 3.5 * 0.10 * \sqrt{2740} = 18$
4.	Площадь земельного участка согласно сведениям Единого государственного реестра недвижимости (Р _{кад}), м ²	2500
5.	Оценка расхождения Р и Р _{кад} (Р - Р _{кад}), м ²	240
6.	Предельные минимальный и максимальный размеры земельного участка (Р _{мин} и Р _{макс}), м ²	- -
7.	Вид (виды) разрешенного использования	Для ведения личного подсобного хозяйства
7.1.	Дополнительные сведения об использовании земельного участка	-
8.	Кадастровый или иной государственный учетный номер (инвентарный) здания, сооружения, объекта незавершенного строительства, расположенного на земельном участке	-
9.	Сведения о земельных участках (землях общего пользования, территории общего пользования), посредством которых обеспечивается доступ	Земли общего пользования
10.	Иные сведения	-
4. Пояснения к сведениям об уточняемом земельном участке с кадастровым номером 47:06:0809001:37 :		
1.	-	

Сведения об уточняемых земельных участках

1. Сведения о характерных точках границы уточняемого земельного участка с кадастровым номером 47:06:0809001:38 :

Система координат МСК-47, зона 3

Зона №3

Обозначение характерных точек границ	Координаты, м				Метод определения координат	Формулы, примененные для расчета средней квадратической погрешности определения координат характерных точек границ (Mt), с подставленными в такие формулы значениями и итоговые (вычисленные) значения Mt, м	Описание закрепления точки
	содержатся в Едином государственном реестре недвижимости		определены в результате выполнения комплексных кадастровых работ				
	X	Y	X	Y			
1	2	3	4	5	6	7	8
						-	
н46У	-	-	487890.83	3244156.43	Фотограмметрический метод	$Mt = 0.10$	-
н51У	-	-	487903.68	3244158.75	Фотограмметрический метод	$Mt = 0.10$	-
н52У	-	-	487901.06	3244176.18	Фотограмметрический метод	$Mt = 0.10$	-
н53У	-	-	487898.36	3244193.08	Фотограмметрический метод	$Mt = 0.10$	-
н54У	-	-	487871.89	3244188.09	Фотограмметрический метод	$Mt = 0.10$	-
н55У	-	-	487849.81	3244184.51	Фотограмметрический метод	$Mt = 0.10$	-
н56У	-	-	487823.99	3244179.41	Фотограмметрический метод	$Mt = 0.10$	-
н48У	-	-	487835.82	3244143.07	Фотограмметрический метод	$Mt = 0.10$	-
н47У	-	-	487881.21	3244154.69	Фотограмметрический метод	$Mt = 0.10$	-
н46У	-	-	487890.83	3244156.43	Фотограмметрический метод	$Mt = 0.10$	-

2. Сведения о частях границ уточняемого земельного участка с кадастровым номером 47:06:0809001:38 :

Обозначение части границ		Горизонтальное проложение (S), м	Описание прохождения части границ	Сведения о согласовании местоположения границ (согласовано/спорное)
от т.	до т.			
1	2	3	4	5
н46У	н51У	13.06	-	-
н51У	н52У	17.63	-	-
н52У	н53У	17.11	-	-
н53У	н54У	26.94	-	-
н54У	н55У	22.37	-	-
н55У	н56У	26.32	-	-
н56У	н48У	38.22	-	-
н48У	н47У	46.85	-	-
н47У	н46У	9.78	-	-

3. Сведения о характеристиках уточняемого земельного участка с кадастровым номером 47:06:0809001:38 :		
№ п/п	Наименование характеристики земельного участка	Значение характеристики
1	2	3
1.	Адрес земельного участка	Российская Федерация, Ленинградская область, район Лодейнопольский, деревня Игокиничи, земельный участок 76
1.1.	Сведения о местоположении земельного участка (при отсутствии адреса) в структурированном в соответствии с федеральной информационной адресной системой виде	-
1.2.	Дополнительные сведения о местоположении земельного участка	-
2.	Площадь земельного участка \pm величина погрешности определения (вычисления) площади ($P \pm \Delta P$), м ²	2607 \pm 18
3.	Формула, примененная для вычисления предельной погрешности определения площади земельного участка, с подставленными значениями и итоговые (вычисленные) значения (ΔP), м ²	$\Delta P = 3.5 * M_t * \sqrt{P} = 3.5 * 0.10 * \sqrt{2607} = 18$
4.	Площадь земельного участка согласно сведениям Единого государственного реестра недвижимости (Ркад), м ²	2380
5.	Оценка расхождения P и Ркад (P - Ркад), м ²	227
6.	Предельные минимальный и максимальный размеры земельного участка (Рмин и Рмакс), м ²	- -
7.	Вид (виды) разрешенного использования	Для ведения личного подсобного хозяйства
7.1.	Дополнительные сведения об использовании земельного участка	-
8.	Кадастровый или иной государственный учетный номер (инвентарный) здания, сооружения, объекта незавершенного строительства, расположенного на земельном участке	47:06:0809001:297
9.	Сведения о земельных участках (землях общего пользования, территории общего пользования), посредством которых обеспечивается доступ	Земли общего пользования
10.	Иные сведения	-
4. Пояснения к сведениям об уточняемом земельном участке с кадастровым номером 47:06:0809001:38 :		
1.	-	

Сведения об уточняемых земельных участках

1. Сведения о характерных точках границы уточняемого земельного участка с кадастровым номером 47:06:0809001:40 :

Система координат МСК-47, зона 3

Зона №3

Обозначение характерных точек границ	Координаты, м				Метод определения координат	Формулы, примененные для расчета средней квадратической погрешности определения координат характерных точек границ (Mt), с подставленными в такие формулы значениями и итоговые (вычисленные) значения Mt, м	Описание закрепления точки
	содержатся в Едином государственном реестре недвижимости		определены в результате выполнения комплексных кадастровых работ				
	X	Y	X	Y			
1	2	3	4	5	6	7	8
						-	
н57У	-	-	487851.56	3244361.62	Фотограмметрический метод	$Mt = 0.10$	-
н58У	-	-	487836.59	3244414.65	Фотограмметрический метод	$Mt = 0.10$	-
н59У	-	-	487819.99	3244406.82	Фотограмметрический метод	$Mt = 0.10$	-
н60У	-	-	487804.74	3244399.70	Фотограмметрический метод	$Mt = 0.10$	-
н61У	-	-	487797.54	3244397.51	Фотограмметрический метод	$Mt = 0.10$	-
н62У	-	-	487790.78	3244396.56	Фотограмметрический метод	$Mt = 0.10$	-
н63У	-	-	487791.73	3244391.80	Фотограмметрический метод	$Mt = 0.10$	-
н64У	-	-	487798.12	3244378.15	Фотограмметрический метод	$Mt = 0.10$	-
н65У	-	-	487801.74	3244355.36	Фотограмметрический метод	$Mt = 0.10$	-
н66У	-	-	487802.27	3244352.87	Фотограмметрический метод	$Mt = 0.10$	-
н67У	-	-	487831.32	3244357.93	Фотограмметрический метод	$Mt = 0.10$	-
н57У	-	-	487851.56	3244361.62	Фотограмметрический метод	$Mt = 0.10$	-

2. Сведения о частях границ уточняемого земельного участка с кадастровым номером 47:06:0809001:40 :

Обозначение части границ		Горизонтальное проложение (S), м	Описание прохождения части границ	Сведения о согласовании местоположения границ (согласовано/спорное)
от т.	до т.			
1	2	3	4	5
н57У	н58У	55.10	-	-
н58У	н59У	18.35	-	-
н59У	н60У	16.83	-	-
н60У	н61У	7.53	-	-
н61У	н62У	6.83	-	-
н62У	н63У	4.85	-	-
н63У	н64У	15.07	-	-
н64У	н65У	23.08	-	-
н65У	н66У	2.55	-	-

2. Сведения о частях границ уточняемого земельного участка с кадастровым номером 47:06:0809001:40 :				
Обозначение части границ		Горизонтальное проложение (S), м	Описание прохождения части границ	Сведения о согласовании местоположения границ (согласовано/спорное)
от т.	до т.			
1	2	3	4	5
н66У	н67У	29.49	-	-
н67У	н57У	20.57	-	-
3. Сведения о характеристиках уточняемого земельного участка с кадастровым номером 47:06:0809001:40 :				
№ п/п	Наименование характеристики земельного участка		Значение характеристики	
1	2		3	
1.	Адрес земельного участка		Российская Федерация, 187719, Ленинградская область, район Лодейнопольский, деревня Игокиничи, земельный участок 72	
1.1.	Сведения о местоположении земельного участка (при отсутствии адреса) в структурированном в соответствии с федеральной информационной адресной системой виде		-	
1.2.	Дополнительные сведения о местоположении земельного участка		-	
2.	Площадь земельного участка ± величина погрешности определения (вычисления) площади ($P \pm \Delta P$), м ²		2376 ± 17	
3.	Формула, примененная для вычисления предельной погрешности определения площади земельного участка, с подставленными значениями и итоговые (вычисленные) значения (ΔP), м ²		$\Delta P = 3.5 * M_t * \sqrt{P} = 3.5 * 0.10 * \sqrt{2376} = 17$	
4.	Площадь земельного участка согласно сведениям Единого государственного реестра недвижимости (Р _{кад}), м ²		2348	
5.	Оценка расхождения Р и Р _{кад} (Р - Р _{кад}), м ²		28	
6.	Предельные минимальный и максимальный размеры земельного участка (Р _{мин} и Р _{макс}), м ²		-	
7.	Вид (виды) разрешенного использования		Для ведения личного подсобного хозяйства	
7.1.	Дополнительные сведения об использовании земельного участка		-	
8.	Кадастровый или иной государственный учетный номер (инвентарный) здания, сооружения, объекта незавершенного строительства, расположенного на земельном участке		-	
9.	Сведения о земельных участках (землях общего пользования, территории общего пользования), посредством которых обеспечивается доступ		Земли общего пользования	
10.	Иные сведения		-	
4. Пояснения к сведениям об уточняемом земельном участке с кадастровым номером 47:06:0809001:40 :				
1.	-			

Сведения об уточняемых земельных участках

1. Сведения о характерных точках границы уточняемого земельного участка с кадастровым номером 47:06:0809001:44 :

Система координат МСК-47, зона 3

Зона №3

Обозначение характерных точек границ	Координаты, м				Метод определения координат	Формулы, примененные для расчета средней квадратической погрешности определения координат характерных точек границ (Mt), с подставленными в такие формулы значениями и итоговые (вычисленные) значения Mt, м	Описание закрепления точки
	содержатся в Едином государственном реестре недвижимости		определены в результате выполнения комплексных кадастровых работ				
	X	Y	X	Y			
1	2	3	4	5	6	7	8
						-	
н68У	-	-	487912.00	3243710.86	Фотограмметрический метод	$Mt = 0.10$	-
н69У	-	-	487907.36	3243723.97	Фотограмметрический метод	$Mt = 0.10$	-
н70У	-	-	487899.58	3243749.09	Фотограмметрический метод	$Mt = 0.10$	-
н71У	-	-	487874.14	3243737.30	Фотограмметрический метод	$Mt = 0.10$	-
н72У	-	-	487880.94	3243721.68	Фотограмметрический метод	$Mt = 0.10$	-
н73У	-	-	487878.58	3243720.47	Фотограмметрический метод	$Mt = 0.10$	-
н74У	-	-	487881.43	3243712.16	Фотограмметрический метод	$Mt = 0.10$	-
н75У	-	-	487893.43	3243700.56	Фотограмметрический метод	$Mt = 0.10$	-
н76У	-	-	487908.54	3243645.99	Фотограмметрический метод	$Mt = 0.10$	-
н77У	-	-	487928.85	3243653.56	Фотограмметрический метод	$Mt = 0.10$	-
н78У	-	-	487915.22	3243695.46	Фотограмметрический метод	$Mt = 0.10$	-
н68У	-	-	487912.00	3243710.86	Фотограмметрический метод	$Mt = 0.10$	-

2. Сведения о частях границ уточняемого земельного участка с кадастровым номером 47:06:0809001:44 :

Обозначение части границ		Горизонтальное проложение (S), м	Описание прохождения части границ	Сведения о согласовании местоположения границ (согласовано/спорное)
от т.	до т.			
1	2	3	4	5
н68У	н69У	13.91	-	-
н69У	н70У	26.30	-	-
н70У	н71У	28.04	-	-
н71У	н72У	17.04	-	-
н72У	н73У	2.65	-	-
н73У	н74У	8.79	-	-
н74У	н75У	16.69	-	-
н75У	н76У	56.62	-	-
н76У	н77У	21.67	-	-

2. Сведения о частях границ уточняемого земельного участка с кадастровым номером 47:06:0809001:44 :				
Обозначение части границ		Горизонтальное проложение (S), м	Описание прохождения части границ	Сведения о согласовании местоположения границ (согласовано/спорное)
от т.	до т.			
1	2	3	4	5
н77У	н78У	44.06	-	-
н78У	н68У	15.73	-	-
3. Сведения о характеристиках уточняемого земельного участка с кадастровым номером 47:06:0809001:44 :				
№ п/п	Наименование характеристики земельного участка		Значение характеристики	
1	2		3	
1.	Адрес земельного участка		Российская Федерация, 187719, Ленинградская область, район Лодейнопольский, деревня Игокиничи, земельный участок 30	
1.1.	Сведения о местоположении земельного участка (при отсутствии адреса) в структурированном в соответствии с федеральной информационной адресной системой виде		-	
1.2.	Дополнительные сведения о местоположении земельного участка		-	
2.	Площадь земельного участка ± величина погрешности определения (вычисления) площади (P ± ΔP), м2		2277 ± 17	
3.	Формула, примененная для вычисления предельной погрешности определения площади земельного участка, с подставленными значениями и итоговые (вычисленные) значения (ΔP), м2		$\Delta P = 3.5 * M_t * \sqrt{P} = 3.5 * 0.10 * \sqrt{2277} = 17$	
4.	Площадь земельного участка согласно сведениям Единого государственного реестра недвижимости (P _{кад}), м2		2200	
5.	Оценка расхождения P и P _{кад} (P - P _{кад}), м2		77	
6.	Предельные минимальный и максимальный размеры земельного участка (P _{мин} и P _{макс}), м2		-	
7.	Вид (виды) разрешенного использования		Для ведения личного подсобного хозяйства	
7.1.	Дополнительные сведения об использовании земельного участка		-	
8.	Кадастровый или иной государственный учетный номер (инвентарный) здания, сооружения, объекта незавершенного строительства, расположенного на земельном участке		47:06:0809001:221	
9.	Сведения о земельных участках (землях общего пользования, территории общего пользования), посредством которых обеспечивается доступ		Земли общего пользования	
10.	Иные сведения		-	
4. Пояснения к сведениям об уточняемом земельном участке с кадастровым номером 47:06:0809001:44 :				
1.	-			

Сведения об уточняемых земельных участках

1. Сведения о характерных точках границы уточняемого земельного участка с кадастровым номером 47:06:0809001:53 :

Система координат МСК-47, зона 3					Зона №3		
Обозначение характерных точек границ	Координаты, м				Метод определения координат	Формулы, примененные для расчета средней квадратической погрешности определения координат характерных точек границ (Mt), с подставленными в такие формулы значениями и итоговые (вычисленные) значения Mt, м	Описание закрепления точки
	содержатся в Едином государственном реестре недвижимости		определены в результате выполнения комплексных кадастровых работ				
	X	Y	X	Y			
1	2	3	4	5	6	7	8
						-	
н79У	-	-	487822.76	3244154.25	Фотограмметрический метод	Mt = 0.10	-
н80У	-	-	487813.44	3244189.31	Фотограмметрический метод	Mt = 0.10	-
н81У	-	-	487753.29	3244168.64	Фотограмметрический метод	Mt = 0.10	-
н82У	-	-	487766.39	3244130.39	Фотограмметрический метод	Mt = 0.10	-
н79У	-	-	487822.76	3244154.25	Фотограмметрический метод	Mt = 0.10	-

2. Сведения о частях границ уточняемого земельного участка с кадастровым номером 47:06:0809001:53 :

Обозначение части границ		Горизонтальное проложение (S), м	Описание прохождения части границ	Сведения о согласовании местоположения границ (согласовано/спорное)
от т.	до т.			
1	2	3	4	5
н79У	н80У	36.28	-	-
н80У	н81У	63.60	-	-
н81У	н82У	40.43	-	-
н82У	н79У	61.21	-	-

3. Сведения о характеристиках уточняемого земельного участка с кадастровым номером 47:06:0809001:53 :

№ п/п	Наименование характеристики земельного участка	Значение характеристики
1	2	3
1.	Адрес земельного участка	Российская Федерация, 187719, Ленинградская область, район Лудейнополюский, деревня Игокиничи, земельный участок 73
1.1.	Сведения о местоположении земельного участка (при отсутствии адреса) в структурированном в соответствии с федеральной информационной адресной системой виде	-
1.2.	Дополнительные сведения о местоположении земельного участка	-
2.	Площадь земельного участка ± величина погрешности определения (вычисления) площади (P ± ΔP), м ²	2385 ± 17

3. Сведения о характеристиках уточняемого земельного участка с кадастровым номером 47:06:0809001:53 :		
№ п/п	Наименование характеристики земельного участка	Значение характеристики
1	2	3
3.	Формула, примененная для вычисления предельной погрешности определения площади земельного участка, с подставленными значениями и итоговые (вычисленные) значения (ΔP), м2	$\Delta P=3.5 * M_t * \sqrt{P}=3.5 * 0.10 * \sqrt{2385}=17$
4.	Площадь земельного участка согласно сведениям Единого государственного реестра недвижимости (Ркад), м2	2385
5.	Оценка расхождения Р и Ркад (Р - Ркад), м2	-
6.	Предельные минимальный и максимальный размеры земельного участка (Рмин и Рмакс), м2	- -
7.	Вид (виды) разрешенного использования	Для ведения личного подсобного хозяйства
7.1.	Дополнительные сведения об использовании земельного участка	-
8.	Кадастровый или иной государственный учетный номер (инвентарный) здания, сооружения, объекта незавершенного строительства, расположенного на земельном участке	-
9.	Сведения о земельных участках (землях общего пользования, территории общего пользования), посредством которых обеспечивается доступ	Земли общего пользования
10.	Иные сведения	-
4. Пояснения к сведениям об уточняемом земельном участке с кадастровым номером 47:06:0809001:53 :		
1.	-	

Сведения об уточняемых земельных участках

1. Сведения о характерных точках границы уточняемого земельного участка с кадастровым номером 47:06:0809001:58 :

Система координат МСК-47, зона 3					Зона №3		
Обозначение характерных точек границ	Координаты, м				Метод определения координат	Формулы, примененные для расчета средней квадратической погрешности определения координат характерных точек границ (Mt), с подставленными в такие формулы значениями и итоговые (вычисленные) значения Mt, м	Описание закрепления точки
	содержатся в Едином государственном реестре недвижимости		определены в результате выполнения комплексных кадастровых работ				
	X	Y	X	Y			
1	2	3	4	5	6	7	8
						-	
н83У	-	-	487752.67	3244377.90	Фотограмметрический метод	$Mt = 0.10$	-
н84У	-	-	487740.19	3244418.34	Фотограмметрический метод	$Mt = 0.10$	-
н85У	-	-	487682.61	3244404.95	Фотограмметрический метод	$Mt = 0.10$	-
н86У	-	-	487692.89	3244373.04	Фотограмметрический метод	$Mt = 0.10$	-
н87У	-	-	487698.51	3244355.83	Фотограмметрический метод	$Mt = 0.10$	-
н83У	-	-	487752.67	3244377.90	Фотограмметрический метод	$Mt = 0.10$	-

2. Сведения о частях границ уточняемого земельного участка с кадастровым номером 47:06:0809001:58 :

Обозначение части границ		Горизонтальное проложение (S), м	Описание прохождения части границ	Сведения о согласовании местоположения границ (согласовано/спорное)
от т.	до т.			
1	2	3	4	5
н83У	н84У	42.32	-	-
н84У	н85У	59.12	-	-
н85У	н86У	33.53	-	-
н86У	н87У	18.10	-	-
н87У	н83У	58.48	-	-

3. Сведения о характеристиках уточняемого земельного участка с кадастровым номером 47:06:0809001:58 :

№ п/п	Наименование характеристики земельного участка	Значение характеристики
1	2	3
1.	Адрес земельного участка	-
1.1.	Сведения о местоположении земельного участка (при отсутствии адреса) в структурированном в соответствии с федеральной информационной адресной системой виде	Российская Федерация, Ленинградская область, район Лудейнопольский, деревня Игокиничи
1.2.	Дополнительные сведения о местоположении земельного участка	-
2.	Площадь земельного участка ± величина погрешности определения (вычисления) площади ($P \pm \Delta P$), м ²	2755 ± 18

3. Сведения о характеристиках уточняемого земельного участка с кадастровым номером 47:06:0809001:58 :		
№ п/п	Наименование характеристики земельного участка	Значение характеристики
1	2	3
3.	Формула, примененная для вычисления предельной погрешности определения площади земельного участка, с подставленными значениями и итоговые (вычисленные) значения (ΔP), м2	$\Delta P=3.5*Mt*\sqrt{P}=3.5*0.10*\sqrt{2755}=18$
4.	Площадь земельного участка согласно сведениям Единого государственного реестра недвижимости (Ркад), м2	2498
5.	Оценка расхождения Р и Ркад (Р - Ркад), м2	257
6.	Предельные минимальный и максимальный размеры земельного участка (Рмин и Рмакс), м2	- -
7.	Вид (виды) разрешенного использования	Для ведения личного подсобного хозяйства
7.1.	Дополнительные сведения об использовании земельного участка	-
8.	Кадастровый или иной государственный учетный номер (инвентарный) здания, сооружения, объекта незавершенного строительства, расположенного на земельном участке	47:06:0000000:4471
9.	Сведения о земельных участках (землях общего пользования, территории общего пользования), посредством которых обеспечивается доступ	Земли общего пользования
10.	Иные сведения	-
4. Пояснения к сведениям об уточняемом земельном участке с кадастровым номером 47:06:0809001:58 :		
1.	-	

Сведения об уточняемых земельных участках

1. Сведения о характерных точках границы уточняемого земельного участка с кадастровым номером 47:06:0809001:60 :

Система координат МСК-47, зона 3					Зона №3		
Обозначение характерных точек границ	Координаты, м				Метод определения координат	Формулы, примененные для расчета средней квадратической погрешности определения координат характерных точек границ (Mt), с подставленными в такие формулы значениями и итоговые (вычисленные) значения Mt, м	Описание закрепления точки
	содержатся в Едином государственном реестре недвижимости		определены в результате выполнения комплексных кадастровых работ				
	X	Y	X	Y			
1	2	3	4	5	6	7	8
						-	
н88У	-	-	487805.79	3243734.03	Фотограмметрический метод	Mt = 0.10	-
н89У	-	-	487795.03	3243759.40	Фотограмметрический метод	Mt = 0.10	-
н90У	-	-	487777.18	3243751.81	Фотограмметрический метод	Mt = 0.10	-
н91У	-	-	487788.69	3243724.96	Фотограмметрический метод	Mt = 0.10	-
н88У	-	-	487805.79	3243734.03	Фотограмметрический метод	Mt = 0.10	-

2. Сведения о частях границ уточняемого земельного участка с кадастровым номером 47:06:0809001:60 :

Обозначение части границ		Горизонтальное проложение (S), м	Описание прохождения части границ	Сведения о согласовании местоположения границ (согласовано/спорное)
от т.	до т.			
1	2	3	4	5
н88У	н89У	27.56	-	-
н89У	н90У	19.40	-	-
н90У	н91У	29.21	-	-
н91У	н88У	19.36	-	-

3. Сведения о характеристиках уточняемого земельного участка с кадастровым номером 47:06:0809001:60 :

№ п/п	Наименование характеристики земельного участка	Значение характеристики
1	2	3
1.	Адрес земельного участка	Российская Федерация, 187719, Ленинградская область, район Лодейнопольский, деревня Игокиничи, земельный участок 37
1.1.	Сведения о местоположении земельного участка (при отсутствии адреса) в структурированном в соответствии с федеральной информационной адресной системой виде	-
1.2.	Дополнительные сведения о местоположении земельного участка	-
2.	Площадь земельного участка ± величина погрешности определения (вычисления) площади (P ± ΔP), м ²	549 ± 8

3. Сведения о характеристиках уточняемого земельного участка с кадастровым номером 47:06:0809001:60 :		
№ п/п	Наименование характеристики земельного участка	Значение характеристики
1	2	3
3.	Формула, примененная для вычисления предельной погрешности определения площади земельного участка, с подставленными значениями и итоговые (вычисленные) значения (ΔP), м ²	$\Delta P=3.5*Mt*\sqrt{P}=3.5*0.10*\sqrt{549}=8$
4.	Площадь земельного участка согласно сведениям Единого государственного реестра недвижимости (Ркад), м ²	500
5.	Оценка расхождения Р и Ркад (Р - Ркад), м ²	49
6.	Предельные минимальный и максимальный размеры земельного участка (Рмин и Рмакс), м ²	- -
7.	Вид (виды) разрешенного использования	Для ведения личного подсобного хозяйства
7.1.	Дополнительные сведения об использовании земельного участка	-
8.	Кадастровый или иной государственный учетный номер (инвентарный) здания, сооружения, объекта незавершенного строительства, расположенного на земельном участке	47:06:0809001:208
9.	Сведения о земельных участках (землях общего пользования, территории общего пользования), посредством которых обеспечивается доступ	Земли общего пользования
10.	Иные сведения	-
4. Пояснения к сведениям об уточняемом земельном участке с кадастровым номером 47:06:0809001:60 :		
1.	-	

Сведения об уточняемых земельных участках

1. Сведения о характерных точках границы уточняемого земельного участка с кадастровым номером 47:06:0809001:64 :

Система координат МСК-47, зона 3					Зона №3		
Обозначение характерных точек границ	Координаты, м				Метод определения координат	Формулы, примененные для расчета средней квадратической погрешности определения координат характерных точек границ (Mt), с подставленными в такие формулы значениями и итоговые (вычисленные) значения Mt, м	Описание закрепления точки
	содержатся в Едином государственном реестре недвижимости		определены в результате выполнения комплексных работ кадастровых работ				
	X	Y	X	Y			
1	2	3	4	5	6	7	8
						-	
н92У	-	-	487815.54	3243972.88	Фотограмметрический метод	Mt = 0.10	-
н93У	-	-	487800.35	3244020.31	Фотограмметрический метод	Mt = 0.10	-
н94У	-	-	487751.68	3244000.44	Фотограмметрический метод	Mt = 0.10	-
н95У	-	-	487764.65	3243964.00	Фотограмметрический метод	Mt = 0.10	-
н96У	-	-	487771.28	3243961.07	Фотограмметрический метод	Mt = 0.10	-
н97У	-	-	487778.36	3243960.83	Фотограмметрический метод	Mt = 0.10	-
н92У	-	-	487815.54	3243972.88	Фотограмметрический метод	Mt = 0.10	-

2. Сведения о частях границ уточняемого земельного участка с кадастровым номером 47:06:0809001:64 :

Обозначение части границ		Горизонтальное проложение (S), м	Описание прохождения части границ	Сведения о согласовании местоположения границ (согласовано/спорное)
от т.	до т.			
1	2	3	4	5
н92У	н93У	49.80	-	-
н93У	н94У	52.57	-	-
н94У	н95У	38.68	-	-
н95У	н96У	7.25	-	-
н96У	н97У	7.08	-	-
н97У	н92У	39.08	-	-

3. Сведения о характеристиках уточняемого земельного участка с кадастровым номером 47:06:0809001:64 :

№ п/п	Наименование характеристики земельного участка	Значение характеристики
1	2	3
1.	Адрес земельного участка	Российская Федерация, 187719, Ленинградская область, район Лодейнопольский, деревня Игокиничи, земельный участок 100
1.1.	Сведения о местоположении земельного участка (при отсутствии адреса) в структурированном в соответствии с федеральной информационной адресной системой виде	-

3. Сведения о характеристиках уточняемого земельного участка с кадастровым номером 47:06:0809001:64 :		
№ п/п	Наименование характеристики земельного участка	Значение характеристики
1	2	3
1.2.	Дополнительные сведения о местоположении земельного участка	-
2.	Площадь земельного участка \pm величина погрешности определения (вычисления) площади ($P \pm \Delta P$), м ²	2441 \pm 17
3.	Формула, примененная для вычисления предельной погрешности определения площади земельного участка, с подставленными значениями и итоговые (вычисленные) значения (ΔP), м ²	$\Delta P = 3.5 * M_t * \sqrt{P} = 3.5 * 0.10 * \sqrt{2441} = 17$
4.	Площадь земельного участка согласно сведениям Единого государственного реестра недвижимости ($P_{\text{кад}}$), м ²	2312
5.	Оценка расхождения P и $P_{\text{кад}}$ ($P - P_{\text{кад}}$), м ²	129
6.	Предельные минимальный и максимальный размеры земельного участка ($P_{\text{мин}}$ и $P_{\text{макс}}$), м ²	- -
7.	Вид (виды) разрешенного использования	Для ведения личного подсобного хозяйства
7.1.	Дополнительные сведения об использовании земельного участка	-
8.	Кадастровый или иной государственный учетный номер (инвентарный) здания, сооружения, объекта незавершенного строительства, расположенного на земельном участке	47:06:0809001:773
9.	Сведения о земельных участках (землях общего пользования, территории общего пользования), посредством которых обеспечивается доступ	Земли общего пользования
10.	Иные сведения	-
4. Пояснения к сведениям об уточняемом земельном участке с кадастровым номером 47:06:0809001:64 :		
1.	-	

Сведения об уточняемых земельных участках

1. Сведения о характерных точках границы уточняемого земельного участка с кадастровым номером 47:06:0809001:65 :

Система координат МСК-47, зона 3

Зона №3

Обозначение характерных точек границ	Координаты, м				Метод определения координат	Формулы, примененные для расчета средней квадратической погрешности определения координат характерных точек границ (Mt), с подставленными в такие формулы значениями и итоговые (вычисленные) значения Mt, м	Описание закрепления точки
	содержатся в Едином государственном реестре недвижимости		определены в результате выполнения комплексных кадастровых работ				
	X	Y	X	Y			
1	2	3	4	5	6	7	8
						-	
н93У	-	-	487800.35	3244020.31	Фотограмметрический метод	Mt = 0.10	-
2	-	-	487786.42	3244063.16	Фотограмметрический метод	Mt = 0.10	-
н98У	-	-	487784.33	3244062.38	Фотограмметрический метод	Mt = 0.10	-
н99У	-	-	487735.68	3244044.70	Фотограмметрический метод	Mt = 0.10	-
н94У	-	-	487751.68	3244000.44	Фотограмметрический метод	Mt = 0.10	-
н93У	-	-	487800.35	3244020.31	Фотограмметрический метод	Mt = 0.10	-

2. Сведения о частях границ уточняемого земельного участка с кадастровым номером 47:06:0809001:65 :

Обозначение части границ		Горизонтальное проложение (S), м	Описание прохождения части границ	Сведения о согласовании местоположения границ (согласовано/спорное)
от т.	до т.			
1	2	3	4	5
н93У	2	45.06	-	-
2	н98У	2.23	-	-
н98У	н99У	51.76	-	-
н99У	н94У	47.06	-	-
н94У	н93У	52.57	-	-

3. Сведения о характеристиках уточняемого земельного участка с кадастровым номером 47:06:0809001:65 :

№ п/п	Наименование характеристики земельного участка	Значение характеристики
1	2	3
1.	Адрес земельного участка	Российская Федерация, 187719, Ленинградская область, район Лодейнопольский, деревня Игокиничи, земельный участок 98
1.1.	Сведения о местоположении земельного участка (при отсутствии адреса) в структурированном в соответствии с федеральной информационной адресной системой виде	-
1.2.	Дополнительные сведения о местоположении земельного участка	-

3. Сведения о характеристиках уточняемого земельного участка с кадастровым номером 47:06:0809001:65 :		
№ п/п	Наименование характеристики земельного участка	Значение характеристики
1	2	3
2.	Площадь земельного участка \pm величина погрешности определения (вычисления) площади ($P \pm \Delta P$), м ²	2451 \pm 17
3.	Формула, примененная для вычисления предельной погрешности определения площади земельного участка, с подставленными значениями и итоговые (вычисленные) значения (ΔP), м ²	$\Delta P = 3.5 * M_t * \sqrt{P} = 3.5 * 0.10 * \sqrt{2451} = 17$
4.	Площадь земельного участка согласно сведениям Единого государственного реестра недвижимости ($R_{\text{кад}}$), м ²	2404
5.	Оценка расхождения P и $R_{\text{кад}}$ ($P - R_{\text{кад}}$), м ²	47
6.	Предельные минимальный и максимальный размеры земельного участка ($R_{\text{мин}}$ и $R_{\text{макс}}$), м ²	- -
7.	Вид (виды) разрешенного использования	Для ведения личного подсобного хозяйства
7.1.	Дополнительные сведения об использовании земельного участка	-
8.	Кадастровый или иной государственный учетный номер (инвентарный) здания, сооружения, объекта незавершенного строительства, расположенного на земельном участке	47:06:0809001:270
9.	Сведения о земельных участках (землях общего пользования, территории общего пользования), посредством которых обеспечивается доступ	Земли общего пользования
10.	Иные сведения	-
4. Пояснения к сведениям об уточняемом земельном участке с кадастровым номером 47:06:0809001:65 :		
1.	-	

Сведения об уточняемых земельных участках

1. Сведения о характерных точках границы уточняемого земельного участка с кадастровым номером 47:06:0809001:67 :

Система координат МСК-47, зона 3					Зона №3		
Обозначение характерных точек границ	Координаты, м				Метод определения координат	Формулы, примененные для расчета средней квадратической погрешности определения координат характерных точек границ (Mt), с подставленными в такие формулы значениями и итоговые (вычисленные) значения Mt, м	Описание закрепления точки
	содержатся в Едином государственном реестре недвижимости		определены в результате выполнения комплексных кадастровых работ				
	X	Y	X	Y			
1	2	3	4	5	6	7	8
						-	
н100У	-	-	487769.29	3244121.90	Фотограмметрический метод	Mt = 0.10	-
н82У	-	-	487766.39	3244130.39	Фотограмметрический метод	Mt = 0.10	-
н101У	-	-	487754.69	3244164.55	Фотограмметрический метод	Mt = 0.10	-
н102У	-	-	487701.86	3244147.59	Фотограмметрический метод	Mt = 0.10	-
н103У	-	-	487715.08	3244102.43	Фотограмметрический метод	Mt = 0.10	-
н100У	-	-	487769.29	3244121.90	Фотограмметрический метод	Mt = 0.10	-

2. Сведения о частях границ уточняемого земельного участка с кадастровым номером 47:06:0809001:67 :

Обозначение части границ		Горизонтальное проложение (S), м	Описание прохождения части границ	Сведения о согласовании местоположения границ (согласовано/спорное)
от т.	до т.			
1	2	3	4	5
н100У	н82У	8.97	-	-
н82У	н101У	36.11	-	-
н101У	н102У	55.49	-	-
н102У	н103У	47.06	-	-
н103У	н100У	57.60	-	-

3. Сведения о характеристиках уточняемого земельного участка с кадастровым номером 47:06:0809001:67 :

№ п/п	Наименование характеристики земельного участка	Значение характеристики
1	2	3
1.	Адрес земельного участка	Российская Федерация, 187719, Ленинградская область, район Лодейнопольский, деревня Игокиничи, земельный участок 94
1.1.	Сведения о местоположении земельного участка (при отсутствии адреса) в структурированном в соответствии с федеральной информационной адресной системой виде	-
1.2.	Дополнительные сведения о местоположении земельного участка	-

3. Сведения о характеристиках уточняемого земельного участка с кадастровым номером 47:06:0809001:67 :		
№ п/п	Наименование характеристики земельного участка	Значение характеристики
1	2	3
2.	Площадь земельного участка ± величина погрешности определения (вычисления) площади ($P \pm \Delta P$), м ²	2603 ± 18
3.	Формула, примененная для вычисления предельной погрешности определения площади земельного участка, с подставленными значениями и итоговые (вычисленные) значения (ΔP), м ²	$\Delta P = 3.5 * M_t * \sqrt{P} = 3.5 * 0.10 * \sqrt{2603} = 18$
4.	Площадь земельного участка согласно сведениям Единого государственного реестра недвижимости ($P_{\text{кад}}$), м ²	2430
5.	Оценка расхождения P и $P_{\text{кад}}$ ($P - P_{\text{кад}}$), м ²	173
6.	Предельные минимальный и максимальный размеры земельного участка ($P_{\text{мин}}$ и $P_{\text{макс}}$), м ²	- -
7.	Вид (виды) разрешенного использования	Для индивидуального жилищного строительства
7.1.	Дополнительные сведения об использовании земельного участка	-
8.	Кадастровый или иной государственный учетный номер (инвентарный) здания, сооружения, объекта незавершенного строительства, расположенного на земельном участке	47:06:0809001:266
9.	Сведения о земельных участках (землях общего пользования, территории общего пользования), посредством которых обеспечивается доступ	Земли общего пользования
10.	Иные сведения	-
4. Пояснения к сведениям об уточняемом земельном участке с кадастровым номером 47:06:0809001:67 :		
1.	-	

Сведения об уточняемых земельных участках

1. Сведения о характерных точках границы уточняемого земельного участка с кадастровым номером 47:06:0809001:68 :

Система координат МСК-47, зона 3					Зона №3		
Обозначение характерных точек границ	Координаты, м				Метод определения координат	Формулы, примененные для расчета средней квадратической погрешности определения координат характерных точек границ (Mt), с подставленными в такие формулы значениями и итоговые (вычисленные) значения Mt, м	Описание закрепления точки
	содержатся в Едином государственном реестре недвижимости		определены в результате выполнения комплексных кадастровых работ				
	X	Y	X	Y			
1	2	3	4	5	6	7	8
						-	
н101У	-	-	487754.69	3244164.55	Фотограмметрический метод	Mt = 0.10	-
н81У	-	-	487753.29	3244168.64	Фотограмметрический метод	Mt = 0.10	-
н104У	-	-	487741.14	3244206.36	Фотограмметрический метод	Mt = 0.10	-
н105У	-	-	487689.00	3244190.24	Фотограмметрический метод	Mt = 0.10	-
н102У	-	-	487701.86	3244147.59	Фотограмметрический метод	Mt = 0.10	-
н101У	-	-	487754.69	3244164.55	Фотограмметрический метод	Mt = 0.10	-

2. Сведения о частях границ уточняемого земельного участка с кадастровым номером 47:06:0809001:68 :

Обозначение части границ		Горизонтальное проложение (S), м	Описание прохождения части границ	Сведения о согласовании местоположения границ (согласовано/спорное)
от т.	до т.			
1	2	3	4	5
н101У	н81У	4.32	-	-
н81У	н104У	39.63	-	-
н104У	н105У	54.58	-	-
н105У	н102У	44.55	-	-
н102У	н101У	55.49	-	-

3. Сведения о характеристиках уточняемого земельного участка с кадастровым номером 47:06:0809001:68 :

№ п/п	Наименование характеристики земельного участка	Значение характеристики
1	2	3
1.	Адрес земельного участка	Российская Федерация, 187719, Ленинградская область, район Лодейнопольский, деревня Игокиничи, земельный участок 92
1.1.	Сведения о местоположении земельного участка (при отсутствии адреса) в структурированном в соответствии с федеральной информационной адресной системой виде	-
1.2.	Дополнительные сведения о местоположении земельного участка	-

3. Сведения о характеристиках уточняемого земельного участка с кадастровым номером 47:06:0809001:68 :		
№ п/п	Наименование характеристики земельного участка	Значение характеристики
1	2	3
2.	Площадь земельного участка \pm величина погрешности определения (вычисления) площади ($P \pm \Delta P$), м ²	2433 \pm 17
3.	Формула, примененная для вычисления предельной погрешности определения площади земельного участка, с подставленными значениями и итоговые (вычисленные) значения (ΔP), м ²	$\Delta P = 3.5 * M_t * \sqrt{P} = 3.5 * 0.10 * \sqrt{2433} = 17$
4.	Площадь земельного участка согласно сведениям Единого государственного реестра недвижимости (Ркад), м ²	2500
5.	Оценка расхождения Р и Ркад (Р - Ркад), м ²	67
6.	Предельные минимальный и максимальный размеры земельного участка (Рмин и Рмакс), м ²	- -
7.	Вид (виды) разрешенного использования	Для ведения личного подсобного хозяйства
7.1.	Дополнительные сведения об использовании земельного участка	-
8.	Кадастровый или иной государственный учетный номер (инвентарный) здания, сооружения, объекта незавершенного строительства, расположенного на земельном участке	47:06:0000000:4629
9.	Сведения о земельных участках (землях общего пользования, территории общего пользования), посредством которых обеспечивается доступ	Земли общего пользования
10.	Иные сведения	-
4. Пояснения к сведениям об уточняемом земельном участке с кадастровым номером 47:06:0809001:68 :		
1.	-	

Сведения об уточняемых земельных участках

1. Сведения о характерных точках границы уточняемого земельного участка с кадастровым номером 47:06:0809001:69 :

Система координат МСК-47, зона 3					Зона №3		
Обозначение характерных точек границ	Координаты, м				Метод определения координат	Формулы, примененные для расчета средней квадратической погрешности определения координат характерных точек границ (Mt), с подставленными в такие формулы значениями и итоговые (вычисленные) значения Mt, м	Описание закрепления точки
	содержатся в Едином государственном реестре недвижимости		определены в результате выполнения комплексных кадастровых работ				
	X	Y	X	Y			
1	2	3	4	5	6	7	8
						-	
н104У	-	-	487741.14	3244206.36	Фотограмметрический метод	Mt = 0.10	-
н106У	-	-	487729.13	3244250.78	Фотограмметрический метод	Mt = 0.10	-
н107У	-	-	487676.85	3244234.44	Фотограмметрический метод	Mt = 0.10	-
н105У	-	-	487689.00	3244190.24	Фотограмметрический метод	Mt = 0.10	-
н104У	-	-	487741.14	3244206.36	Фотограмметрический метод	Mt = 0.10	-

2. Сведения о частях границ уточняемого земельного участка с кадастровым номером 47:06:0809001:69 :

Обозначение части границ		Горизонтальное проложение (S), м	Описание прохождения части границ	Сведения о согласовании местоположения границ (согласовано/спорное)
от т.	до т.			
1	2	3	4	5
н104У	н106У	46.01	-	-
н106У	н107У	54.77	-	-
н107У	н105У	45.84	-	-
н105У	н104У	54.58	-	-

3. Сведения о характеристиках уточняемого земельного участка с кадастровым номером 47:06:0809001:69 :

№ п/п	Наименование характеристики земельного участка	Значение характеристики
1	2	3
1.	Адрес земельного участка	Российская Федерация, 187719, Ленинградская область, район Лудейнопольский, деревня Игокиничи, земельный участок 90
1.1.	Сведения о местоположении земельного участка (при отсутствии адреса) в структурированном в соответствии с федеральной информационной адресной системой виде	-
1.2.	Дополнительные сведения о местоположении земельного участка	-
2.	Площадь земельного участка ± величина погрешности определения (вычисления) площади (P ± ΔP), м2	2509 ± 18

3. Сведения о характеристиках уточняемого земельного участка с кадастровым номером 47:06:0809001:69 :		
№ п/п	Наименование характеристики земельного участка	Значение характеристики
1	2	3
3.	Формула, примененная для вычисления предельной погрешности определения площади земельного участка, с подставленными значениями и итоговые (вычисленные) значения (ΔP), м2	$\Delta P=3.5 * M_t * \sqrt{P}=3.5 * 0.10 * \sqrt{2509}=18$
4.	Площадь земельного участка согласно сведениям Единого государственного реестра недвижимости (Ркад), м2	2467
5.	Оценка расхождения Р и Ркад (Р - Ркад), м2	42
6.	Предельные минимальный и максимальный размеры земельного участка (Рмин и Рмакс), м2	- -
7.	Вид (виды) разрешенного использования	Для ведения личного подсобного хозяйства
7.1.	Дополнительные сведения об использовании земельного участка	-
8.	Кадастровый или иной государственный учетный номер (инвентарный) здания, сооружения, объекта незавершенного строительства, расположенного на земельном участке	47:06:0809001:271
9.	Сведения о земельных участках (землях общего пользования, территории общего пользования), посредством которых обеспечивается доступ	Земли общего пользования
10.	Иные сведения	-
4. Пояснения к сведениям об уточняемом земельном участке с кадастровым номером 47:06:0809001:69 :		
1.	-	

Сведения об уточняемых земельных участках

1. Сведения о характерных точках границы уточняемого земельного участка с кадастровым номером 47:06:0809001:71 :

Система координат МСК-47, зона 3					Зона №3		
Обозначение характерных точек границ	Координаты, м				Метод определения координат	Формулы, примененные для расчета средней квадратической погрешности определения координат характерных точек границ (Mt), с подставленными в такие формулы значениями и итоговые (вычисленные) значения Mt, м	Описание закрепления точки
	содержатся в Едином государственном реестре недвижимости		определены в результате выполнения комплексных работ кадастровых работ				
	X	Y	X	Y			
1	2	3	4	5	6	7	8
						-	
н108У	-	-	487709.15	3244317.09	Фотограмметрический метод	Mt = 0.10	-
н109У	-	-	487700.61	3244339.92	Фотограмметрический метод	Mt = 0.10	-
н110У	-	-	487695.15	3244354.46	Фотограмметрический метод	Mt = 0.10	-
н111У	-	-	487690.70	3244366.38	Фотограмметрический метод	Mt = 0.10	-
н112У	-	-	487643.75	3244349.75	Фотограмметрический метод	Mt = 0.10	-
н113У	-	-	487658.91	3244298.26	Фотограмметрический метод	Mt = 0.10	-
н108У	-	-	487709.15	3244317.09	Фотограмметрический метод	Mt = 0.10	-

2. Сведения о частях границ уточняемого земельного участка с кадастровым номером 47:06:0809001:71 :

Обозначение части границ		Горизонтальное проложение (S), м	Описание прохождения части границ	Сведения о согласовании местоположения границ (согласовано/спорное)
от т.	до т.			
1	2	3	4	5
н108У	н109У	24.37	-	-
н109У	н110У	15.53	-	-
н110У	н111У	12.72	-	-
н111У	н112У	49.81	-	-
н112У	н113У	53.68	-	-
н113У	н108У	53.65	-	-

3. Сведения о характеристиках уточняемого земельного участка с кадастровым номером 47:06:0809001:71 :

№ п/п	Наименование характеристики земельного участка	Значение характеристики
1	2	3
1.	Адрес земельного участка	Российская Федерация, 187719, Ленинградская область, район Лодейнопольский, деревня Игокиничи, земельный участок 86
1.1.	Сведения о местоположении земельного участка (при отсутствии адреса) в структурированном в соответствии с федеральной информационной адресной системой виде	-

3. Сведения о характеристиках уточняемого земельного участка с кадастровым номером 47:06:0809001:71 :		
№ п/п	Наименование характеристики земельного участка	Значение характеристики
1	2	3
1.2.	Дополнительные сведения о местоположении земельного участка	-
2.	Площадь земельного участка \pm величина погрешности определения (вычисления) площади ($P \pm \Delta P$), м ²	2747 \pm 18
3.	Формула, примененная для вычисления предельной погрешности определения площади земельного участка, с подставленными значениями и итоговые (вычисленные) значения (ΔP), м ²	$\Delta P = 3.5 * M_t * \sqrt{P} = 3.5 * 0.10 * \sqrt{2747} = 18$
4.	Площадь земельного участка согласно сведениям Единого государственного реестра недвижимости ($P_{\text{кад}}$), м ²	2500
5.	Оценка расхождения P и $P_{\text{кад}}$ ($P - P_{\text{кад}}$), м ²	247
6.	Предельные минимальный и максимальный размеры земельного участка ($P_{\text{мин}}$ и $P_{\text{макс}}$), м ²	- -
7.	Вид (виды) разрешенного использования	Для ведения личного подсобного хозяйства
7.1.	Дополнительные сведения об использовании земельного участка	-
8.	Кадастровый или иной государственный учетный номер (инвентарный) здания, сооружения, объекта незавершенного строительства, расположенного на земельном участке	47:06:0809001:422
9.	Сведения о земельных участках (землях общего пользования, территории общего пользования), посредством которых обеспечивается доступ	Земли общего пользования
10.	Иные сведения	-
4. Пояснения к сведениям об уточняемом земельном участке с кадастровым номером 47:06:0809001:71 :		
1.	-	

Сведения об уточняемых земельных участках

1. Сведения о характерных точках границы уточняемого земельного участка с кадастровым номером 47:06:0809001:72 :

Система координат МСК-47, зона 3					Зона №3		
Обозначение характерных точек границ	Координаты, м				Метод определения координат	Формулы, примененные для расчета средней квадратической погрешности определения координат характерных точек границ (Mt), с подставленными в такие формулы значениями и итоговые (вычисленные) значения Mt, м	Описание закрепления точки
	содержатся в Едином государственном реестре недвижимости		определены в результате выполнения комплексных кадастровых работ				
	X	Y	X	Y			
1	2	3	4	5	6	7	8
						-	
н86У	-	-	487692.89	3244373.04	Фотограмметрический метод	Mt = 0.10	-
н114У	-	-	487678.24	3244418.41	Фотограмметрический метод	Mt = 0.10	-
н115У	-	-	487625.70	3244405.64	Фотограмметрический метод	Mt = 0.10	-
н116У	-	-	487641.84	3244355.55	Фотограмметрический метод	Mt = 0.10	-
н86У	-	-	487692.89	3244373.04	Фотограмметрический метод	Mt = 0.10	-

2. Сведения о частях границ уточняемого земельного участка с кадастровым номером 47:06:0809001:72 :

Обозначение части границ		Горизонтальное проложение (S), м	Описание прохождения части границ	Сведения о согласовании местоположения границ (согласовано/спорное)
от т.	до т.			
1	2	3	4	5
н86У	н114У	47.68	-	-
н114У	н115У	54.07	-	-
н115У	н116У	52.63	-	-
н116У	н86У	53.96	-	-

3. Сведения о характеристиках уточняемого земельного участка с кадастровым номером 47:06:0809001:72 :

№ п/п	Наименование характеристики земельного участка	Значение характеристики
1	2	3
1.	Адрес земельного участка	Российская Федерация, 187719, Ленинградская область, район Лодейнопольский, деревня Игокиничи, земельный участок 84
1.1.	Сведения о местоположении земельного участка (при отсутствии адреса) в структурированном в соответствии с федеральной информационной адресной системой виде	-
1.2.	Дополнительные сведения о местоположении земельного участка	-
2.	Площадь земельного участка ± величина погрешности определения (вычисления) площади (P ± ΔP), м2	2705 ± 18

3. Сведения о характеристиках уточняемого земельного участка с кадастровым номером 47:06:0809001:72 :		
№ п/п	Наименование характеристики земельного участка	Значение характеристики
1	2	3
3.	Формула, примененная для вычисления предельной погрешности определения площади земельного участка, с подставленными значениями и итоговые (вычисленные) значения (ΔP), м2	$\Delta P=3.5 \cdot M_t \cdot \sqrt{P}=3.5 \cdot 0.10 \cdot \sqrt{2705}=18$
4.	Площадь земельного участка согласно сведениям Единого государственного реестра недвижимости (Ркад), м2	2500
5.	Оценка расхождения Р и Ркад (Р - Ркад), м2	205
6.	Предельные минимальный и максимальный размеры земельного участка (Рмин и Рмакс), м2	- -
7.	Вид (виды) разрешенного использования	Для ведения личного подсобного хозяйства
7.1.	Дополнительные сведения об использовании земельного участка	-
8.	Кадастровый или иной государственный учетный номер (инвентарный) здания, сооружения, объекта незавершенного строительства, расположенного на земельном участке	47:06:0809001:222
9.	Сведения о земельных участках (землях общего пользования, территории общего пользования), посредством которых обеспечивается доступ	Земли общего пользования
10.	Иные сведения	-
4. Пояснения к сведениям об уточняемом земельном участке с кадастровым номером 47:06:0809001:72 :		
1.	-	

Сведения об уточняемых земельных участках

1. Сведения о характерных точках границы уточняемого земельного участка с кадастровым номером 47:06:0809001:73 :

Система координат МСК-47, зона 3					Зона №3		
Обозначение характерных точек границ	Координаты, м				Метод определения координат	Формулы, примененные для расчета средней квадратической погрешности определения координат характерных точек границ (Mt), с подставленными в такие формулы значениями и итоговые (вычисленные) значения Mt, м	Описание закрепления точки
	содержатся в Едином государственном реестре недвижимости		определены в результате выполнения комплексных кадастровых работ				
	X	Y	X	Y			
1	2	3	4	5	6	7	8
						-	
н117У	-	-	487801.71	3243691.40	Фотограмметрический метод	Mt = 0.10	-
н118У	-	-	487793.71	3243708.44	Фотограмметрический метод	Mt = 0.10	-
н119У	-	-	487787.54	3243708.21	Фотограмметрический метод	Mt = 0.10	-
н120У	-	-	487773.86	3243703.13	Фотограмметрический метод	Mt = 0.10	-
н121У	-	-	487783.03	3243682.35	Фотограмметрический метод	Mt = 0.10	-
н117У	-	-	487801.71	3243691.40	Фотограмметрический метод	Mt = 0.10	-

2. Сведения о частях границ уточняемого земельного участка с кадастровым номером 47:06:0809001:73 :

Обозначение части границ		Горизонтальное проложение (S), м	Описание прохождения части границ	Сведения о согласовании местоположения границ (согласовано/спорное)
от т.	до т.			
1	2	3	4	5
н117У	н118У	18.82	-	-
н118У	н119У	6.17	-	-
н119У	н120У	14.59	-	-
н120У	н121У	22.71	-	-
н121У	н117У	20.76	-	-

3. Сведения о характеристиках уточняемого земельного участка с кадастровым номером 47:06:0809001:73 :

№ п/п	Наименование характеристики земельного участка	Значение характеристики
1	2	3
1.	Адрес земельного участка	Российская Федерация, 187719, Ленинградская область, район Лодейнопольский, деревня Игокиничи, земельный участок 36
1.1.	Сведения о местоположении земельного участка (при отсутствии адреса) в структурированном в соответствии с федеральной информационной адресной системой виде	-
1.2.	Дополнительные сведения о местоположении земельного участка	-

3. Сведения о характеристиках уточняемого земельного участка с кадастровым номером 47:06:0809001:73 :		
№ п/п	Наименование характеристики земельного участка	Значение характеристики
1	2	3
2.	Площадь земельного участка ± величина погрешности определения (вычисления) площади ($P \pm \Delta P$), м ²	440 ± 7
3.	Формула, примененная для вычисления предельной погрешности определения площади земельного участка, с подставленными значениями и итоговые (вычисленные) значения (ΔP), м ²	$\Delta P = 3.5 * M_{it} * \sqrt{P} = 3.5 * 0.10 * \sqrt{440} = 7$
4.	Площадь земельного участка согласно сведениям Единого государственного реестра недвижимости ($R_{кад}$), м ²	400
5.	Оценка расхождения P и $R_{кад}$ ($P - R_{кад}$), м ²	40
6.	Предельные минимальный и максимальный размеры земельного участка ($R_{мин}$ и $R_{макс}$), м ²	- -
7.	Вид (виды) разрешенного использования	Для ведения личного подсобного хозяйства
7.1.	Дополнительные сведения об использовании земельного участка	-
8.	Кадастровый или иной государственный учетный номер (инвентарный) здания, сооружения, объекта незавершенного строительства, расположенного на земельном участке	47:06:0809001:219
9.	Сведения о земельных участках (землях общего пользования, территории общего пользования), посредством которых обеспечивается доступ	Земли общего пользования
10.	Иные сведения	-
4. Пояснения к сведениям об уточняемом земельном участке с кадастровым номером 47:06:0809001:73 :		
1.	-	

Сведения об уточняемых земельных участках

1. Сведения о характерных точках границы уточняемого земельного участка с кадастровым номером 47:06:0809001:74 :

Система координат МСК-47, зона 3					Зона №3		
Обозначение характерных точек границ	Координаты, м				Метод определения координат	Формулы, примененные для расчета средней квадратической погрешности определения координат характерных точек границ (Mt), с подставленными в такие формулы значениями и итоговые (вычисленные) значения Mt, м	Описание закрепления точки
	содержатся в Едином государственном реестре недвижимости		определены в результате выполнения комплексных работ кадастровых работ				
	X	Y	X	Y			
1	2	3	4	5	6	7	8
						-	
н122У	-	-	487775.64	3243719.80	Фотограмметрический метод	Mt = 0.10	-
н123У	-	-	487764.57	3243739.31	Фотограмметрический метод	Mt = 0.10	-
н124У	-	-	487751.83	3243751.79	Фотограмметрический метод	Mt = 0.10	-
н125У	-	-	487739.33	3243761.44	Фотограмметрический метод	Mt = 0.10	-
н126У	-	-	487713.85	3243742.42	Фотограмметрический метод	Mt = 0.10	-
н127У	-	-	487739.66	3243705.34	Фотограмметрический метод	Mt = 0.10	-
н122У	-	-	487775.64	3243719.80	Фотограмметрический метод	Mt = 0.10	-

2. Сведения о частях границ уточняемого земельного участка с кадастровым номером 47:06:0809001:74 :

Обозначение части границ		Горизонтальное проложение (S), м	Описание прохождения части границ	Сведения о согласовании местоположения границ (согласовано/спорное)
от т.	до т.			
1	2	3	4	5
н122У	н123У	22.43	-	-
н123У	н124У	17.83	-	-
н124У	н125У	15.79	-	-
н125У	н126У	31.80	-	-
н126У	н127У	45.18	-	-
н127У	н122У	38.78	-	-

3. Сведения о характеристиках уточняемого земельного участка с кадастровым номером 47:06:0809001:74 :

№ п/п	Наименование характеристики земельного участка	Значение характеристики
1	2	3
1.	Адрес земельного участка	Российская Федерация, 187719, Ленинградская область, район Лодейнопольский, деревня Игокиничи, земельный участок 39
1.1.	Сведения о местоположении земельного участка (при отсутствии адреса) в структурированном в соответствии с федеральной информационной адресной системой виде	-

3. Сведения о характеристиках уточняемого земельного участка с кадастровым номером 47:06:0809001:74 :		
№ п/п	Наименование характеристики земельного участка	Значение характеристики
1	2	3
1.2.	Дополнительные сведения о местоположении земельного участка	-
2.	Площадь земельного участка \pm величина погрешности определения (вычисления) площади ($P \pm \Delta P$), м ²	1870 \pm 15
3.	Формула, примененная для вычисления предельной погрешности определения площади земельного участка, с подставленными значениями и итоговые (вычисленные) значения (ΔP), м ²	$\Delta P = 3.5 * M_t * \sqrt{P} = 3.5 * 0.10 * \sqrt{1870} = 15$
4.	Площадь земельного участка согласно сведениям Единого государственного реестра недвижимости ($P_{\text{кад}}$), м ²	1700
5.	Оценка расхождения P и $P_{\text{кад}}$ ($P - P_{\text{кад}}$), м ²	170
6.	Предельные минимальный и максимальный размеры земельного участка ($P_{\text{мин}}$ и $P_{\text{макс}}$), м ²	- -
7.	Вид (виды) разрешенного использования	Для ведения личного подсобного хозяйства
7.1.	Дополнительные сведения об использовании земельного участка	-
8.	Кадастровый или иной государственный учетный номер (инвентарный) здания, сооружения, объекта незавершенного строительства, расположенного на земельном участке	47:06:0809001:279
9.	Сведения о земельных участках (землях общего пользования, территории общего пользования), посредством которых обеспечивается доступ	Земли общего пользования
10.	Иные сведения	-
4. Пояснения к сведениям об уточняемом земельном участке с кадастровым номером 47:06:0809001:74 :		
1.	-	

Сведения об уточняемых земельных участках

1. Сведения о характерных точках границы уточняемого земельного участка с кадастровым номером 47:06:0809001:88 :

Система координат МСК-47, зона 3					Зона №3		
Обозначение характерных точек границ	Координаты, м				Метод определения координат	Формулы, примененные для расчета средней квадратической погрешности определения координат характерных точек границ (Mt), с подставленными в такие формулы значениями и итоговые (вычисленные) значения Mt, м	Описание закрепления точки
	содержатся в Едином государственном реестре недвижимости		определены в результате выполнения комплексных работ кадастровых работ				
	X	Y	X	Y			
1	2	3	4	5	6	7	8
						-	
н127У	-	-	487739.66	3243705.34	Фотограмметрический метод	Mt = 0.10	-
н128У	-	-	487703.16	3243757.77	Фотограмметрический метод	Mt = 0.10	-
н129У	-	-	487690.97	3243746.00	Фотограмметрический метод	Mt = 0.10	-
н130У	-	-	487685.25	3243732.26	Фотограмметрический метод	Mt = 0.10	-
н131У	-	-	487679.30	3243720.89	Фотограмметрический метод	Mt = 0.10	-
н132У	-	-	487713.26	3243692.11	Фотограмметрический метод	Mt = 0.10	-
н127У	-	-	487739.66	3243705.34	Фотограмметрический метод	Mt = 0.10	-

2. Сведения о частях границ уточняемого земельного участка с кадастровым номером 47:06:0809001:88 :

Обозначение части границ		Горизонтальное проложение (S), м	Описание прохождения части границ	Сведения о согласовании местоположения границ (согласовано/спорное)
от т.	до т.			
1	2	3	4	5
н127У	н128У	63.88	-	-
н128У	н129У	16.94	-	-
н129У	н130У	14.88	-	-
н130У	н131У	12.83	-	-
н131У	н132У	44.51	-	-
н132У	н127У	29.53	-	-

3. Сведения о характеристиках уточняемого земельного участка с кадастровым номером 47:06:0809001:88 :

№ п/п	Наименование характеристики земельного участка	Значение характеристики
1	2	3
1.	Адрес земельного участка	Российская Федерация, 187719, Ленинградская область, район Лодейнопольский, деревня Игокиничи, земельный участок 41
1.1.	Сведения о местоположении земельного участка (при отсутствии адреса) в структурированном в соответствии с федеральной информационной адресной системой виде	-

3. Сведения о характеристиках уточняемого земельного участка с кадастровым номером 47:06:0809001:88 :		
№ п/п	Наименование характеристики земельного участка	Значение характеристики
1	2	3
1.2.	Дополнительные сведения о местоположении земельного участка	-
2.	Площадь земельного участка \pm величина погрешности определения (вычисления) площади ($P \pm \Delta P$), м ²	1979 \pm 16
3.	Формула, примененная для вычисления предельной погрешности определения площади земельного участка, с подставленными значениями и итоговые (вычисленные) значения (ΔP), м ²	$\Delta P = 3.5 * M_t * \sqrt{P} = 3.5 * 0.10 * \sqrt{1979} = 16$
4.	Площадь земельного участка согласно сведениям Единого государственного реестра недвижимости ($P_{\text{кад}}$), м ²	1800
5.	Оценка расхождения P и $P_{\text{кад}}$ ($P - P_{\text{кад}}$), м ²	179
6.	Предельные минимальный и максимальный размеры земельного участка ($P_{\text{мин}}$ и $P_{\text{макс}}$), м ²	- -
7.	Вид (виды) разрешенного использования	Для ведения личного подсобного хозяйства
7.1.	Дополнительные сведения об использовании земельного участка	-
8.	Кадастровый или иной государственный учетный номер (инвентарный) здания, сооружения, объекта незавершенного строительства, расположенного на земельном участке	47:06:0809001:277
9.	Сведения о земельных участках (землях общего пользования, территории общего пользования), посредством которых обеспечивается доступ	Земли общего пользования
10.	Иные сведения	-
4. Пояснения к сведениям об уточняемом земельном участке с кадастровым номером 47:06:0809001:88 :		
1.	-	

Сведения об уточняемых земельных участках

1. Сведения о характерных точках границы уточняемого земельного участка с кадастровым номером 47:06:0809001:94 :

Система координат МСК-47, зона 3

Зона №3

Обозначение характерных точек границ	Координаты, м				Метод определения координат	Формулы, примененные для расчета средней квадратической погрешности определения координат характерных точек границ (Mt), с подставленными в такие формулы значениями и итоговые (вычисленные) значения Mt, м	Описание закрепления точки
	содержатся в Едином государственном реестре недвижимости		определены в результате выполнения комплексных кадастровых работ				
	X	Y	X	Y			
1	2	3	4	5	6	7	8
						-	
н133У	-	-	487582.06	3244346.85	Фотограмметрический метод	$Mt = 0.10$	-
н134У	-	-	487564.53	3244404.06	Фотограмметрический метод	$Mt = 0.10$	-
н135У	-	-	487549.13	3244391.98	Фотограмметрический метод	$Mt = 0.10$	-
н136У	-	-	487540.12	3244384.42	Фотограмметрический метод	$Mt = 0.10$	-
н137У	-	-	487533.98	3244366.03	Фотограмметрический метод	$Mt = 0.10$	-
н138У	-	-	487531.79	3244351.94	Фотограмметрический метод	$Mt = 0.10$	-
н139У	-	-	487537.08	3244329.12	Фотограмметрический метод	$Mt = 0.10$	-
н133У	-	-	487582.06	3244346.85	Фотограмметрический метод	$Mt = 0.10$	-

2. Сведения о частях границ уточняемого земельного участка с кадастровым номером 47:06:0809001:94 :

Обозначение части границ		Горизонтальное проложение (S), м	Описание прохождения части границ	Сведения о согласовании местоположения границ (согласовано/спорное)
от т.	до т.			
1	2	3	4	5
н133У	н134У	59.84	-	-
н134У	н135У	19.57	-	-
н135У	н136У	11.76	-	-
н136У	н137У	19.39	-	-
н137У	н138У	14.26	-	-
н138У	н139У	23.43	-	-
н139У	н133У	48.35	-	-

3. Сведения о характеристиках уточняемого земельного участка с кадастровым номером 47:06:0809001:94 :

№ п/п	Наименование характеристики земельного участка	Значение характеристики
1	2	3
1.	Адрес земельного участка	Российская Федерация, 187719, Ленинградская область, район Лодейнопольский, деревня Игокиничи, земельный участок 108

3. Сведения о характеристиках уточняемого земельного участка с кадастровым номером 47:06:0809001:94 :		
№ п/п	Наименование характеристики земельного участка	Значение характеристики
1	2	3
1.1.	Сведения о местоположении земельного участка (при отсутствии адреса) в структурированном в соответствии с федеральной информационной адресной системой виде	-
1.2.	Дополнительные сведения о местоположении земельного участка	-
2.	Площадь земельного участка \pm величина погрешности определения (вычисления) площади ($P \pm \Delta P$), м ²	2295 \pm 17
3.	Формула, примененная для вычисления предельной погрешности определения площади земельного участка, с подставленными значениями и итоговые (вычисленные) значения (ΔP), м ²	$\Delta P = 3.5 * M_t * \sqrt{P} = 3.5 * 0.10 * \sqrt{2307} = 17$
4.	Площадь земельного участка согласно сведениям Единого государственного реестра недвижимости ($R_{\text{кад}}$), м ²	2106
5.	Оценка расхождения P и $R_{\text{кад}}$ ($P - R_{\text{кад}}$), м ²	189
6.	Предельные минимальный и максимальный размеры земельного участка ($R_{\text{мин}}$ и $R_{\text{макс}}$), м ²	- -
7.	Вид (виды) разрешенного использования	Для ведения личного подсобного хозяйства
7.1.	Дополнительные сведения об использовании земельного участка	-
8.	Кадастровый или иной государственный учетный номер (инвентарный) здания, сооружения, объекта незавершенного строительства, расположенного на земельном участке	47:06:0809001:225
9.	Сведения о земельных участках (землях общего пользования, территории общего пользования), посредством которых обеспечивается доступ	Земли общего пользования
10.	Иные сведения	-
4. Пояснения к сведениям об уточняемом земельном участке с кадастровым номером 47:06:0809001:94 :		
1.	-	

Сведения об уточняемых земельных участках

1. Сведения о характерных точках границы уточняемого земельного участка с кадастровым номером 47:06:0809001:113 :

Система координат МСК-47, зона 3					Зона №3		
Обозначение характерных точек границ	Координаты, м				Метод определения координат	Формулы, примененные для расчета средней квадратической погрешности определения координат характерных точек границ (Mt), с подставленными в такие формулы значениями и итоговые (вычисленные) значения Mt, м	Описание закрепления точки
	содержатся в Едином государственном реестре недвижимости		определены в результате выполнения комплексных работ кадастровых работ				
	X	Y	X	Y			
1	2	3	4	5	6	7	8
						-	
н140У	-	-	487616.56	3243534.72	Фотограмметрический метод	Mt = 0.10	-
н141У	-	-	487587.30	3243564.03	Фотограмметрический метод	Mt = 0.10	-
н142У	-	-	487572.30	3243581.76	Фотограмметрический метод	Mt = 0.10	-
н143У	-	-	487556.99	3243564.52	Фотограмметрический метод	Mt = 0.10	-
н144У	-	-	487584.85	3243522.02	Фотограмметрический метод	Mt = 0.10	-
н145У	-	-	487590.23	3243514.80	Фотограмметрический метод	Mt = 0.10	-
н140У	-	-	487616.56	3243534.72	Фотограмметрический метод	Mt = 0.10	-

2. Сведения о частях границ уточняемого земельного участка с кадастровым номером 47:06:0809001:113 :

Обозначение части границ		Горизонтальное проложение (S), м	Описание прохождения части границ	Сведения о согласовании местоположения границ (согласовано/спорное)
от т.	до т.			
1	2	3	4	5
н140У	н141У	41.42	-	-
н141У	н142У	23.22	-	-
н142У	н143У	23.06	-	-
н143У	н144У	50.82	-	-
н144У	н145У	9.00	-	-
н145У	н140У	33.02	-	-

3. Сведения о характеристиках уточняемого земельного участка с кадастровым номером 47:06:0809001:113 :

№ п/п	Наименование характеристики земельного участка	Значение характеристики
1	2	3
1.	Адрес земельного участка	Российская Федерация, 187719, Ленинградская область, район Лодейнопольский, деревня Игокиничи, земельный участок 52
1.1.	Сведения о местоположении земельного участка (при отсутствии адреса) в структурированном в соответствии с федеральной информационной адресной системой виде	-

3. Сведения о характеристиках уточняемого земельного участка с кадастровым номером 47:06:0809001:113 :		
№ п/п	Наименование характеристики земельного участка	Значение характеристики
1	2	3
1.2.	Дополнительные сведения о местоположении земельного участка	-
2.	Площадь земельного участка \pm величина погрешности определения (вычисления) площади ($P \pm \Delta P$), м ²	1701 \pm 14
3.	Формула, примененная для вычисления предельной погрешности определения площади земельного участка, с подставленными значениями и итоговые (вычисленные) значения (ΔP), м ²	$\Delta P = 3.5 * M_t * \sqrt{P} = 3.5 * 0.10 * \sqrt{1701} = 14$
4.	Площадь земельного участка согласно сведениям Единого государственного реестра недвижимости ($P_{\text{кад}}$), м ²	1700
5.	Оценка расхождения P и $P_{\text{кад}}$ ($P - P_{\text{кад}}$), м ²	1
6.	Предельные минимальный и максимальный размеры земельного участка ($P_{\text{мин}}$ и $P_{\text{макс}}$), м ²	- -
7.	Вид (виды) разрешенного использования	Для ведения личного подсобного хозяйства
7.1.	Дополнительные сведения об использовании земельного участка	-
8.	Кадастровый или иной государственный учетный номер (инвентарный) здания, сооружения, объекта незавершенного строительства, расположенного на земельном участке	47:06:0809001:295
9.	Сведения о земельных участках (землях общего пользования, территории общего пользования), посредством которых обеспечивается доступ	Земли общего пользования
10.	Иные сведения	-
4. Пояснения к сведениям об уточняемом земельном участке с кадастровым номером 47:06:0809001:113 :		
1.	-	

Сведения об уточняемых земельных участках

1. Сведения о характерных точках границы уточняемого земельного участка с кадастровым номером 47:06:0809001:103 :

Система координат МСК-47, зона 3					Зона №3		
Обозначение характерных точек границ	Координаты, м				Метод определения координат	Формулы, примененные для расчета средней квадратической погрешности определения координат характерных точек границ (Mt), с подставленными в такие формулы значениями и итоговые (вычисленные) значения Mt, м	Описание закрепления точки
	содержатся в Едином государственном реестре недвижимости		определены в результате выполнения комплексных кадастровых работ				
	X	Y	X	Y			
1	2	3	4	5	6	7	8
						-	
н146У	-	-	487687.76	3243678.76	Фотограмметрический метод	Mt = 0.10	-
н147У	-	-	487658.02	3243709.37	Фотограмметрический метод	Mt = 0.10	-
н148У	-	-	487641.74	3243696.14	Фотограмметрический метод	Mt = 0.10	-
н149У	-	-	487659.21	3243676.85	Фотограмметрический метод	Mt = 0.10	-
н150У	-	-	487667.68	3243666.04	Фотограмметрический метод	Mt = 0.10	-
н146У	-	-	487687.76	3243678.76	Фотограмметрический метод	Mt = 0.10	-

2. Сведения о частях границ уточняемого земельного участка с кадастровым номером 47:06:0809001:103 :

Обозначение части границ		Горизонтальное проложение (S), м	Описание прохождения части границ	Сведения о согласовании местоположения границ (согласовано/спорное)
от т.	до т.			
1	2	3	4	5
н146У	н147У	42.68	-	-
н147У	н148У	20.98	-	-
н148У	н149У	26.03	-	-
н149У	н150У	13.73	-	-
н150У	н146У	23.77	-	-

3. Сведения о характеристиках уточняемого земельного участка с кадастровым номером 47:06:0809001:103 :

№ п/п	Наименование характеристики земельного участка	Значение характеристики
1	2	3
1.	Адрес земельного участка	Российская Федерация, 187719, Ленинградская область, район Лодейнопольский, деревня Игокиничи, земельный участок 45
1.1.	Сведения о местоположении земельного участка (при отсутствии адреса) в структурированном в соответствии с федеральной информационной адресной системой виде	-
1.2.	Дополнительные сведения о местоположении земельного участка	-

3. Сведения о характеристиках уточняемого земельного участка с кадастровым номером 47:06:0809001:103 :		
№ п/п	Наименование характеристики земельного участка	Значение характеристики
1	2	3
2.	Площадь земельного участка \pm величина погрешности определения (вычисления) площади ($P \pm \Delta P$), м ²	900 \pm 10
3.	Формула, примененная для вычисления предельной погрешности определения площади земельного участка, с подставленными значениями и итоговые (вычисленные) значения (ΔP), м ²	$\Delta P = 3.5 * M_t * \sqrt{P} = 3.5 * 0.10 * \sqrt{900} = 10$
4.	Площадь земельного участка согласно сведениям Единого государственного реестра недвижимости ($P_{\text{кад}}$), м ²	900
5.	Оценка расхождения P и $P_{\text{кад}}$ ($P - P_{\text{кад}}$), м ²	-
6.	Предельные минимальный и максимальный размеры земельного участка ($P_{\text{мин}}$ и $P_{\text{макс}}$), м ²	- -
7.	Вид (виды) разрешенного использования	Для ведения личного подсобного хозяйства
7.1.	Дополнительные сведения об использовании земельного участка	-
8.	Кадастровый или иной государственный учетный номер (инвентарный) здания, сооружения, объекта незавершенного строительства, расположенного на земельном участке	47:06:0809001:278
9.	Сведения о земельных участках (землях общего пользования, территории общего пользования), посредством которых обеспечивается доступ	Земли общего пользования
10.	Иные сведения	-
4. Пояснения к сведениям об уточняемом земельном участке с кадастровым номером 47:06:0809001:103 :		
1.	-	

Сведения об уточняемых земельных участках

1. Сведения о характерных точках границы уточняемого земельного участка с кадастровым номером 47:06:0809001:106 :

Система координат МСК-47, зона 3					Зона №3		
Обозначение характерных точек границ	Координаты, м				Метод определения координат	Формулы, примененные для расчета средней квадратической погрешности определения координат характерных точек границ (Mt), с подставленными в такие формулы значениями и итоговые (вычисленные) значения Mt, м	Описание закрепления точки
	содержатся в Едином государственном реестре недвижимости		определены в результате выполнения комплексных кадастровых работ				
	X	Y	X	Y			
1	2	3	4	5	6	7	8
						-	
н151У	-	-	487642.26	3243583.00	Фотограмметрический метод	Mt = 0.10	-
н152У	-	-	487638.22	3243587.83	Фотограмметрический метод	Mt = 0.10	-
н153У	-	-	487616.87	3243613.30	Фотограмметрический метод	Mt = 0.10	-
н154У	-	-	487610.52	3243621.27	Фотограмметрический метод	Mt = 0.10	-
н155У	-	-	487585.96	3243597.75	Фотограмметрический метод	Mt = 0.10	-
н156У	-	-	487604.27	3243581.58	Фотограмметрический метод	Mt = 0.10	-
н157У	-	-	487619.63	3243564.00	Фотограмметрический метод	Mt = 0.10	-
н151У	-	-	487642.26	3243583.00	Фотограмметрический метод	Mt = 0.10	-

2. Сведения о частях границ уточняемого земельного участка с кадастровым номером 47:06:0809001:106 :

Обозначение части границ		Горизонтальное проложение (S), м	Описание прохождения части границ	Сведения о согласовании местоположения границ (согласовано/спорное)
от т.	до т.			
1	2	3	4	5
н151У	н152У	6.30	-	-
н152У	н153У	33.23	-	-
н153У	н154У	10.19	-	-
н154У	н155У	34.01	-	-
н155У	н156У	24.43	-	-
н156У	н157У	23.34	-	-
н157У	н151У	29.55	-	-

3. Сведения о характеристиках уточняемого земельного участка с кадастровым номером 47:06:0809001:106 :

№ п/п	Наименование характеристики земельного участка	Значение характеристики
1	2	3
1.	Адрес земельного участка	Российская Федерация, 187719, Ленинградская область, район Лодейнопольский, деревня Игокиничи, земельный участок 46

3. Сведения о характеристиках уточняемого земельного участка с кадастровым номером 47:06:0809001:106 :		
№ п/п	Наименование характеристики земельного участка	Значение характеристики
1	2	3
1.1.	Сведения о местоположении земельного участка (при отсутствии адреса) в структурированном в соответствии с федеральной информационной адресной системой виде	-
1.2.	Дополнительные сведения о местоположении земельного участка	-
2.	Площадь земельного участка \pm величина погрешности определения (вычисления) площади ($P \pm \Delta P$), м ²	1503 \pm 14
3.	Формула, примененная для вычисления предельной погрешности определения площади земельного участка, с подставленными значениями и итоговые (вычисленные) значения (ΔP), м ²	$\Delta P = 3.5 * M_t * \sqrt{P} = 3.5 * 0.10 * \sqrt{1503} = 14$
4.	Площадь земельного участка согласно сведениям Единого государственного реестра недвижимости ($R_{\text{кад}}$), м ²	1415
5.	Оценка расхождения P и $R_{\text{кад}}$ ($P - R_{\text{кад}}$), м ²	88
6.	Предельные минимальный и максимальный размеры земельного участка ($R_{\text{мин}}$ и $R_{\text{макс}}$), м ²	- -
7.	Вид (виды) разрешенного использования	Для ведения личного подсобного хозяйства
7.1.	Дополнительные сведения об использовании земельного участка	-
8.	Кадастровый или иной государственный учетный номер (инвентарный) здания, сооружения, объекта незавершенного строительства, расположенного на земельном участке	47:06:0809001:212
9.	Сведения о земельных участках (землях общего пользования, территории общего пользования), посредством которых обеспечивается доступ	Земли общего пользования
10.	Иные сведения	-
4. Пояснения к сведениям об уточняемом земельном участке с кадастровым номером 47:06:0809001:106 :		
1.	-	

Сведения об уточняемых земельных участках

1. Сведения о характерных точках границы уточняемого земельного участка с кадастровым номером 47:06:0809001:110 :

Система координат МСК-47, зона 3					Зона №3		
Обозначение характерных точек границ	Координаты, м				Метод определения координат	Формулы, примененные для расчета средней квадратической погрешности определения координат характерных точек границ (Mt), с подставленными в такие формулы значениями и итоговые (вычисленные) значения Mt, м	Описание закрепления точки
	содержатся в Едином государственном реестре недвижимости		определены в результате выполнения комплексных кадастровых работ				
	X	Y	X	Y			
1	2	3	4	5	6	7	8
						-	
н158У	-	-	487564.36	3243630.37	Фотограмметрический метод	Mt = 0.10	-
н159У	-	-	487543.78	3243647.08	Фотограмметрический метод	Mt = 0.10	-
н160У	-	-	487542.57	3243645.15	Фотограмметрический метод	Mt = 0.10	-
н161У	-	-	487532.31	3243628.28	Фотограмметрический метод	Mt = 0.10	-
н162У	-	-	487557.46	3243620.45	Фотограмметрический метод	Mt = 0.10	-
н158У	-	-	487564.36	3243630.37	Фотограмметрический метод	Mt = 0.10	-

2. Сведения о частях границ уточняемого земельного участка с кадастровым номером 47:06:0809001:110 :

Обозначение части границ		Горизонтальное проложение (S), м	Описание прохождения части границ	Сведения о согласовании местоположения границ (согласовано/спорное)
от т.	до т.			
1	2	3	4	5
н158У	н159У	26.51	-	-
н159У	н160У	2.28	-	-
н160У	н161У	19.74	-	-
н161У	н162У	26.34	-	-
н162У	н158У	12.08	-	-

3. Сведения о характеристиках уточняемого земельного участка с кадастровым номером 47:06:0809001:110 :

№ п/п	Наименование характеристики земельного участка	Значение характеристики
1	2	3
1.	Адрес земельного участка	Российская Федерация, 187719, Ленинградская область, район Лодейнопольский, деревня Игокиничи, земельный участок 53
1.1.	Сведения о местоположении земельного участка (при отсутствии адреса) в структурированном в соответствии с федеральной информационной адресной системой виде	-
1.2.	Дополнительные сведения о местоположении земельного участка	-

3. Сведения о характеристиках уточняемого земельного участка с кадастровым номером 47:06:0809001:110 :		
№ п/п	Наименование характеристики земельного участка	Значение характеристики
1	2	3
2.	Площадь земельного участка ± величина погрешности определения (вычисления) площади ($P \pm \Delta P$), м ²	441 ± 7
3.	Формула, примененная для вычисления предельной погрешности определения площади земельного участка, с подставленными значениями и итоговые (вычисленные) значения (ΔP), м ²	$\Delta P = 3.5 * M_t * \sqrt{P} = 3.5 * 0.10 * \sqrt{441} = 7$
4.	Площадь земельного участка согласно сведениям Единого государственного реестра недвижимости ($P_{\text{кад}}$), м ²	600
5.	Оценка расхождения P и $P_{\text{кад}}$ ($P - P_{\text{кад}}$), м ²	159
6.	Предельные минимальный и максимальный размеры земельного участка ($P_{\text{мин}}$ и $P_{\text{макс}}$), м ²	- -
7.	Вид (виды) разрешенного использования	Для ведения личного подсобного хозяйства
7.1.	Дополнительные сведения об использовании земельного участка	-
8.	Кадастровый или иной государственный учетный номер (инвентарный) здания, сооружения, объекта незавершенного строительства, расположенного на земельном участке	47:06:0000000:235
9.	Сведения о земельных участках (землях общего пользования, территории общего пользования), посредством которых обеспечивается доступ	Земли общего пользования
10.	Иные сведения	-
4. Пояснения к сведениям об уточняемом земельном участке с кадастровым номером 47:06:0809001:110 :		
1.	-	

Сведения об уточняемых земельных участках

1. Сведения о характерных точках границы уточняемого земельного участка с кадастровым номером 47:06:0809001:118 :

Система координат МСК-47, зона 3					Зона №3		
Обозначение характерных точек границ	Координаты, м				Метод определения координат	Формулы, примененные для расчета средней квадратической погрешности определения координат характерных точек границ (Mt), с подставленными в такие формулы значениями и итоговые (вычисленные) значения Mt, м	Описание закрепления точки
	содержатся в Едином государственном реестре недвижимости		определены в результате выполнения комплексных кадастровых работ				
	X	Y	X	Y			
1	2	3	4	5	6	7	8
						-	
н163У	-	-	487534.42	3243525.41	Фотограмметрический метод	Mt = 0.10	-
н164У	-	-	487531.16	3243530.70	Фотограмметрический метод	Mt = 0.10	-
н165У	-	-	487525.61	3243539.83	Фотограмметрический метод	Mt = 0.10	-
н166У	-	-	487511.98	3243532.69	Фотограмметрический метод	Mt = 0.10	-
н167У	-	-	487519.93	3243517.58	Фотограмметрический метод	Mt = 0.10	-
н163У	-	-	487534.42	3243525.41	Фотограмметрический метод	Mt = 0.10	-

2. Сведения о частях границ уточняемого земельного участка с кадастровым номером 47:06:0809001:118 :

Обозначение части границ		Горизонтальное проложение (S), м	Описание прохождения части границ	Сведения о согласовании местоположения границ (согласовано/спорное)
от т.	до т.			
1	2	3	4	5
н163У	н164У	6.21	-	-
н164У	н165У	10.68	-	-
н165У	н166У	15.39	-	-
н166У	н167У	17.07	-	-
н167У	н163У	16.47	-	-

3. Сведения о характеристиках уточняемого земельного участка с кадастровым номером 47:06:0809001:118 :

№ п/п	Наименование характеристики земельного участка	Значение характеристики
1	2	3
1.	Адрес земельного участка	Российская Федерация, 187719, Ленинградская область, район Лодейнопольский, деревня Игокиничи, земельный участок 58
1.1.	Сведения о местоположении земельного участка (при отсутствии адреса) в структурированном в соответствии с федеральной информационной адресной системой виде	-
1.2.	Дополнительные сведения о местоположении земельного участка	-

3. Сведения о характеристиках уточняемого земельного участка с кадастровым номером 47:06:0809001:118 :		
№ п/п	Наименование характеристики земельного участка	Значение характеристики
1	2	3
2.	Площадь земельного участка \pm величина погрешности определения (вычисления) площади ($P \pm \Delta P$), м ²	270 \pm 6
3.	Формула, примененная для вычисления предельной погрешности определения площади земельного участка, с подставленными значениями и итоговые (вычисленные) значения (ΔP), м ²	$\Delta P = 3.5 * M_{it} * \sqrt{P} = 3.5 * 0.10 * \sqrt{270} = 6$
4.	Площадь земельного участка согласно сведениям Единого государственного реестра недвижимости ($P_{кад}$), м ²	247
5.	Оценка расхождения P и $P_{кад}$ ($P - P_{кад}$), м ²	23
6.	Предельные минимальный и максимальный размеры земельного участка ($P_{мин}$ и $P_{макс}$), м ²	- -
7.	Вид (виды) разрешенного использования	Под индивидуальное жилищное строительство
7.1.	Дополнительные сведения об использовании земельного участка	-
8.	Кадастровый или иной государственный учетный номер (инвентарный) здания, сооружения, объекта незавершенного строительства, расположенного на земельном участке	47:06:0809001:215
9.	Сведения о земельных участках (землях общего пользования, территории общего пользования), посредством которых обеспечивается доступ	Земли общего пользования
10.	Иные сведения	-
4. Пояснения к сведениям об уточняемом земельном участке с кадастровым номером 47:06:0809001:118 :		
1.	-	

Сведения об уточняемых земельных участках

1. Сведения о характерных точках границы уточняемого земельного участка с кадастровым номером 47:06:0809001:120 :

Система координат МСК-47, зона 3					Зона №3		
Обозначение характерных точек границ	Координаты, м				Метод определения координат	Формулы, примененные для расчета средней квадратической погрешности определения координат характерных точек границ (Mt), с подставленными в такие формулы значениями и итоговые (вычисленные) значения Mt, м	Описание закрепления точки
	содержатся в Едином государственном реестре недвижимости		определены в результате выполнения комплексных кадастровых работ				
	X	Y	X	Y			
1	2	3	4	5	6	7	8
						-	
н168У	-	-	487516.65	3243509.96	Фотограмметрический метод	Mt = 0.10	-
н167У	-	-	487519.93	3243517.58	Фотограмметрический метод	Mt = 0.10	-
н166У	-	-	487511.98	3243532.69	Фотограмметрический метод	Mt = 0.10	-
н169У	-	-	487494.64	3243523.87	Фотограмметрический метод	Mt = 0.10	-
н170У	-	-	487503.92	3243502.80	Фотограмметрический метод	Mt = 0.10	-
н168У	-	-	487516.65	3243509.96	Фотограмметрический метод	Mt = 0.10	-

2. Сведения о частях границ уточняемого земельного участка с кадастровым номером 47:06:0809001:120 :

Обозначение части границ		Горизонтальное проложение (S), м	Описание прохождения части границ	Сведения о согласовании местоположения границ (согласовано/спорное)
от т.	до т.			
1	2	3	4	5
н168У	н167У	8.30	-	-
н167У	н166У	17.07	-	-
н166У	н169У	19.45	-	-
н169У	н170У	23.02	-	-
н170У	н168У	14.61	-	-

3. Сведения о характеристиках уточняемого земельного участка с кадастровым номером 47:06:0809001:120 :

№ п/п	Наименование характеристики земельного участка	Значение характеристики
1	2	3
1.	Адрес земельного участка	Российская Федерация, 187719, Ленинградская область, район Лодейнопольский, деревня Игокиничи, земельный участок 60
1.1.	Сведения о местоположении земельного участка (при отсутствии адреса) в структурированном в соответствии с федеральной информационной адресной системой виде	-
1.2.	Дополнительные сведения о местоположении земельного участка	-

3. Сведения о характеристиках уточняемого земельного участка с кадастровым номером 47:06:0809001:120 :		
№ п/п	Наименование характеристики земельного участка	Значение характеристики
1	2	3
2.	Площадь земельного участка \pm величина погрешности определения (вычисления) площади ($P \pm \Delta P$), м ²	440 \pm 7
3.	Формула, примененная для вычисления предельной погрешности определения площади земельного участка, с подставленными значениями и итоговые (вычисленные) значения (ΔP), м ²	$\Delta P = 3.5 * M_{it} * \sqrt{P} = 3.5 * 0.10 * \sqrt{440} = 7$
4.	Площадь земельного участка согласно сведениям Единого государственного реестра недвижимости ($P_{кад}$), м ²	400
5.	Оценка расхождения P и $P_{кад}$ ($P - P_{кад}$), м ²	40
6.	Предельные минимальный и максимальный размеры земельного участка ($P_{мин}$ и $P_{макс}$), м ²	- -
7.	Вид (виды) разрешенного использования	Для ведения личного подсобного хозяйства
7.1.	Дополнительные сведения об использовании земельного участка	-
8.	Кадастровый или иной государственный учетный номер (инвентарный) здания, сооружения, объекта незавершенного строительства, расположенного на земельном участке	47:06:0809001:203
9.	Сведения о земельных участках (землях общего пользования, территории общего пользования), посредством которых обеспечивается доступ	Земли общего пользования
10.	Иные сведения	-
4. Пояснения к сведениям об уточняемом земельном участке с кадастровым номером 47:06:0809001:120 :		
1.	-	

Сведения об уточняемых земельных участках

1. Сведения о характерных точках границы уточняемого земельного участка с кадастровым номером 47:06:0809001:122 :

Система координат МСК-47, зона 3

Зона №3

Обозначение характерных точек границ	Координаты, м				Метод определения координат	Формулы, примененные для расчета средней квадратической погрешности определения координат характерных точек границ (Mt), с подставленными в такие формулы значениями и итоговые (вычисленные) значения Mt, м	Описание закрепления точки
	содержатся в Едином государственном реестре недвижимости		определены в результате выполнения комплексных кадастровых работ				
	X	Y	X	Y			
1	2	3	4	5	6	7	8
						-	
н171У	-	-	487468.95	3243477.98	Фотограмметрический метод	$Mt = 0.10$	-
н172У	-	-	487468.13	3243482.46	Фотограмметрический метод	$Mt = 0.10$	-
н173У	-	-	487467.28	3243487.03	Фотограмметрический метод	$Mt = 0.10$	-
н174У	-	-	487467.02	3243488.49	Фотограмметрический метод	$Mt = 0.10$	-
н175У	-	-	487462.60	3243503.15	Фотограмметрический метод	$Mt = 0.10$	-
н176У	-	-	487461.21	3243509.16	Фотограмметрический метод	$Mt = 0.10$	-
н177У	-	-	487459.39	3243521.57	Фотограмметрический метод	$Mt = 0.10$	-
н178У	-	-	487426.56	3243506.76	Фотограмметрический метод	$Mt = 0.10$	-
н179У	-	-	487432.55	3243474.70	Фотограмметрический метод	$Mt = 0.10$	-
н171У	-	-	487468.95	3243477.98	Фотограмметрический метод	$Mt = 0.10$	-

2. Сведения о частях границ уточняемого земельного участка с кадастровым номером 47:06:0809001:122 :

Обозначение части границ		Горизонтальное проложение (S), м	Описание прохождения части границ	Сведения о согласовании местоположения границ (согласовано/спорное)
от т.	до т.			
1	2	3	4	5
н171У	н172У	4.55	-	-
н172У	н173У	4.65	-	-
н173У	н174У	1.48	-	-
н174У	н175У	15.31	-	-
н175У	н176У	6.17	-	-
н176У	н177У	12.54	-	-
н177У	н178У	36.02	-	-
н178У	н179У	32.61	-	-
н179У	н171У	36.55	-	-

3. Сведения о характеристиках уточняемого земельного участка с кадастровым номером 47:06:0809001:122 :		
№ п/п	Наименование характеристики земельного участка	Значение характеристики
1	2	3
1.	Адрес земельного участка	-
1.1.	Сведения о местоположении земельного участка (при отсутствии адреса) в структурированном в соответствии с федеральной информационной адресной системой виде	Российская Федерация, Ленинградская область, район Лодейнопольский, деревня Игокиничи
1.2.	Дополнительные сведения о местоположении земельного участка	-
2.	Площадь земельного участка \pm величина погрешности определения (вычисления) площади ($P \pm \Delta P$), м ²	1367 \pm 13
3.	Формула, примененная для вычисления предельной погрешности определения площади земельного участка, с подставленными значениями и итоговые (вычисленные) значения (ΔP), м ²	$\Delta P = 3.5 * M_t * \sqrt{P} = 3.5 * 0.10 * \sqrt{1367} = 13$
4.	Площадь земельного участка согласно сведениям Единого государственного реестра недвижимости ($R_{\text{кад}}$), м ²	1278
5.	Оценка расхождения P и $R_{\text{кад}}$ ($P - R_{\text{кад}}$), м ²	89
6.	Предельные минимальный и максимальный размеры земельного участка ($R_{\text{мин}}$ и $R_{\text{макс}}$), м ²	- -
7.	Вид (виды) разрешенного использования	Для огородничества
7.1.	Дополнительные сведения об использовании земельного участка	-
8.	Кадастровый или иной государственный учетный номер (инвентарный) здания, сооружения, объекта незавершенного строительства, расположенного на земельном участке	47:06:0809001:233
9.	Сведения о земельных участках (землях общего пользования, территории общего пользования), посредством которых обеспечивается доступ	Земли общего пользования
10.	Иные сведения	-
4. Пояснения к сведениям об уточняемом земельном участке с кадастровым номером 47:06:0809001:122 :		
1.	-	

Сведения об уточняемых земельных участках

1. Сведения о характерных точках границы уточняемого земельного участка с кадастровым номером 47:06:0809001:124 :

Система координат МСК-47, зона 3

Зона №3

Обозначение характерных точек границ	Координаты, м				Метод определения координат	Формулы, примененные для расчета средней квадратической погрешности определения координат характерных точек границ (Mt), с подставленными в такие формулы значениями и итоговые (вычисленные) значения Mt, м	Описание закрепления точки
	содержатся в Едином государственном реестре недвижимости		определены в результате выполнения комплексных кадастровых работ				
	X	Y	X	Y			
1	2	3	4	5	6	7	8
						-	
н180У	-	-	487348.84	3243402.61	Фотограмметрический метод	$Mt = 0.10$	-
н181У	-	-	487354.70	3243411.55	Фотограмметрический метод	$Mt = 0.10$	-
н182У	-	-	487354.80	3243439.11	Фотограмметрический метод	$Mt = 0.10$	-
н183У	-	-	487361.90	3243442.88	Фотограмметрический метод	$Mt = 0.10$	-
н184У	-	-	487361.79	3243462.36	Фотограмметрический метод	$Mt = 0.10$	-
н185У	-	-	487324.15	3243458.55	Фотограмметрический метод	$Mt = 0.10$	-
н186У	-	-	487326.20	3243402.16	Фотограмметрический метод	$Mt = 0.10$	-
н180У	-	-	487348.84	3243402.61	Фотограмметрический метод	$Mt = 0.10$	-

2. Сведения о частях границ уточняемого земельного участка с кадастровым номером 47:06:0809001:124 :

Обозначение части границ		Горизонтальное проложение (S), м	Описание прохождения части границ	Сведения о согласовании местоположения границ (согласовано/спорное)
от т.	до т.			
1	2	3	4	5
н180У	н181У	10.69	-	-
н181У	н182У	27.56	-	-
н182У	н183У	8.04	-	-
н183У	н184У	19.48	-	-
н184У	н185У	37.83	-	-
н185У	н186У	56.43	-	-
н186У	н180У	22.64	-	-

3. Сведения о характеристиках уточняемого земельного участка с кадастровым номером 47:06:0809001:124 :

№ п/п	Наименование характеристики земельного участка	Значение характеристики
1	2	3
1.	Адрес земельного участка	Российская Федерация, Ленинградская область, район Лодейнопольский, деревня Игокиничи, земельный участок 66-А

3. Сведения о характеристиках уточняемого земельного участка с кадастровым номером 47:06:0809001:124 :		
№ п/п	Наименование характеристики земельного участка	Значение характеристики
1	2	3
1.1.	Сведения о местоположении земельного участка (при отсутствии адреса) в структурированном в соответствии с федеральной информационной адресной системой виде	-
1.2.	Дополнительные сведения о местоположении земельного участка	-
2.	Площадь земельного участка \pm величина погрешности определения (вычисления) площади ($P \pm \Delta P$), м ²	1830 \pm 15
3.	Формула, примененная для вычисления предельной погрешности определения площади земельного участка, с подставленными значениями и итоговые (вычисленные) значения (ΔP), м ²	$\Delta P = 3.5 * M_t * \sqrt{P} = 3.5 * 0.10 * \sqrt{1830} = 15$
4.	Площадь земельного участка согласно сведениям Единого государственного реестра недвижимости ($R_{\text{кад}}$), м ²	1800
5.	Оценка расхождения P и $R_{\text{кад}}$ ($P - R_{\text{кад}}$), м ²	30
6.	Предельные минимальный и максимальный размеры земельного участка ($R_{\text{мин}}$ и $R_{\text{макс}}$), м ²	- -
7.	Вид (виды) разрешенного использования	Для индивидуального жилищного строительства
7.1.	Дополнительные сведения об использовании земельного участка	-
8.	Кадастровый или иной государственный учетный номер (инвентарный) здания, сооружения, объекта незавершенного строительства, расположенного на земельном участке	47:06:0809001:264
9.	Сведения о земельных участках (землях общего пользования, территории общего пользования), посредством которых обеспечивается доступ	Земли общего пользования
10.	Иные сведения	-
4. Пояснения к сведениям об уточняемом земельном участке с кадастровым номером 47:06:0809001:124 :		
1.	-	

Сведения об уточняемых земельных участках

1. Сведения о характерных точках границы уточняемого земельного участка с кадастровым номером 47:06:0809001:410 :

Система координат МСК-47, зона 3

Зона №3

Обозначение характерных точек границ	Координаты, м				Метод определения координат	Формулы, примененные для расчета средней квадратической погрешности определения координат характерных точек границ (Mt), с подставленными в такие формулы значениями и итоговые (вычисленные) значения Mt, м	Описание закрепления точки
	содержатся в Едином государственном реестре недвижимости		определены в результате выполнения комплексных кадастровых работ				
	X	Y	X	Y			
1	2	3	4	5	6	7	8
						-	
н187У	-	-	487886.51	3244366.37	Фотограмметрический метод	$Mt = 0.10$	-
н33У	-	-	487882.79	3244390.61	Фотограмметрический метод	$Mt = 0.10$	-
н32У	-	-	487879.54	3244418.22	Фотограмметрический метод	$Mt = 0.10$	-
н31У	-	-	487876.13	3244436.35	Фотограмметрический метод	$Mt = 0.10$	-
н188У	-	-	487868.33	3244434.45	Фотограмметрический метод	$Mt = 0.10$	-
н189У	-	-	487865.47	3244433.34	Фотограмметрический метод	$Mt = 0.10$	-
н190У	-	-	487851.39	3244425.00	Фотограмметрический метод	$Mt = 0.10$	-
н58У	-	-	487836.59	3244414.65	Фотограмметрический метод	$Mt = 0.10$	-
н57У	-	-	487851.56	3244361.62	Фотограмметрический метод	$Mt = 0.10$	-
н191У	-	-	487853.71	3244362.01	Фотограмметрический метод	$Mt = 0.10$	-
н187У	-	-	487886.51	3244366.37	Фотограмметрический метод	$Mt = 0.10$	-

2. Сведения о частях границ уточняемого земельного участка с кадастровым номером 47:06:0809001:410 :

Обозначение части границ		Горизонтальное проложение (S), м	Описание прохождения части границ	Сведения о согласовании местоположения границ (согласовано/спорное)
от т.	до т.			
1	2	3	4	5
н187У	н33У	24.52	-	-
н33У	н32У	27.80	-	-
н32У	н31У	18.45	-	-
н31У	н188У	8.03	-	-
н188У	н189У	3.07	-	-
н189У	н190У	16.36	-	-
н190У	н58У	18.06	-	-
н58У	н57У	55.10	-	-
н57У	н191У	2.19	-	-
н191У	н187У	33.09	-	-

3. Сведения о характеристиках уточняемого земельного участка с кадастровым номером 47:06:0809001:410 :		
№ п/п	Наименование характеристики земельного участка	Значение характеристики
1	2	3
1.	Адрес земельного участка	-
1.1.	Сведения о местоположении земельного участка (при отсутствии адреса) в структурированном в соответствии с федеральной информационной адресной системой виде	Российская Федерация, 187719, Ленинградская область, район Лодейнопольский, деревня Игокиничи, дом 70
1.2.	Дополнительные сведения о местоположении земельного участка	-
2.	Площадь земельного участка \pm величина погрешности определения (вычисления) площади ($P \pm \Delta P$), м ²	2539 \pm 18
3.	Формула, примененная для вычисления предельной погрешности определения площади земельного участка, с подставленными значениями и итоговые (вычисленные) значения (ΔP), м ²	$\Delta P = 3.5 * M_t * \sqrt{P} = 3.5 * 0.10 * \sqrt{2539} = 18$
4.	Площадь земельного участка согласно сведениям Единого государственного реестра недвижимости ($P_{\text{кад}}$), м ²	2581
5.	Оценка расхождения P и $P_{\text{кад}}$ ($P - P_{\text{кад}}$), м ²	42
6.	Предельные минимальный и максимальный размеры земельного участка ($P_{\text{мин}}$ и $P_{\text{макс}}$), м ²	- -
7.	Вид (виды) разрешенного использования	Для ведения личного подсобного хозяйства
7.1.	Дополнительные сведения об использовании земельного участка	-
8.	Кадастровый или иной государственный учетный номер (инвентарный) здания, сооружения, объекта незавершенного строительства, расположенного на земельном участке	47:06:0809001:294
9.	Сведения о земельных участках (землях общего пользования, территории общего пользования), посредством которых обеспечивается доступ	Земли общего пользования
10.	Иные сведения	-
4. Пояснения к сведениям об уточняемом земельном участке с кадастровым номером 47:06:0809001:410 :		
1.	-	

Сведения об уточняемых земельных участках, необходимые для исправления реестровых ошибок в сведениях о местоположении их границ

1. Сведения о характерных точках границ уточняемого земельного участка с кадастровым номером 47:06:0809001:52 :

Система координат МСК-47, зона 3

Зона №3

Обозначение характерных точек границ	Координаты, м				Метод определения координат	Формулы, примененные для расчета средней квадратической погрешности определения координат характерных точек границ (Mt), с подставленными в такие формулы значениями и итоговые (вычисленные) значения Mt, м	Описание закрепления точки
	содержатся в Едином государственном реестре недвижимости		определены в результате выполнения комплексных кадастровых работ				
	X	Y	X	Y			
1	2	3	4	5	6	7	8
						-	
1	487771.23	3244111.19	487769.15	3244110.45	Фотограмметрический метод	Mt = 0.10	-
н192У	-	-	487772.77	3244099.00	Фотограмметрический метод	Mt = 0.10	-
2	487786.42	3244063.16	487784.33	3244062.38	Фотограмметрический метод	Mt = 0.10	-
2	-	-	487786.42	3244063.16	Фотограмметрический метод	Mt = 0.10	-
3	487833.43	3244080.10	487831.34	3244079.35	Фотограмметрический метод	Mt = 0.10	-
4	487817.98	3244127.78	487815.89	3244127.00	Фотограмметрический метод	Mt = 0.10	-
1	487771.23	3244111.19	487769.15	3244110.45	Фотограмметрический метод	Mt = 0.10	-

2. Сведения о частях границ уточняемого земельного участка с кадастровым номером 47:06:0809001:52 :

Обозначение части границ		Горизонтальное проложение (S), м	Описание прохождения части границ	Сведения о согласовании местоположения границ (согласовано/спорное)
от т.	до т.			
1	2	3	4	5
1	н192У	12.01	-	-
н192У	2	38.40	-	-
2	2	2.23	-	-
2	3	47.75	-	-
3	4	50.09	-	-
4	1	49.58	-	-

3. Сведения о характеристиках уточняемого земельного участка с кадастровым номером 47:06:0809001:52 :

№ п/п	Наименование характеристики	Значение характеристики
1	2	3
1.	Адрес земельного участка	Российская Федерация, 187719, Ленинградская область, район Лодейнопольский, деревня Игокиничи, земельный участок 75

3. Сведения о характеристиках уточняемого земельного участка с кадастровым номером 47:06:0809001:52 :		
№ п/п	Наименование характеристики	Значение характеристики
1	2	3
1.1.	Сведения о местоположении земельного участка (при отсутствии адреса) в структурированном в соответствии с федеральной информационной адресной системой виде	-
1.2.	Дополнительные сведения о местоположении земельного участка	-
2.	Площадь земельного участка ± величина погрешности определения (вычисления) площади ($P \pm \Delta P$), м ²	2499 ± 17
3.	Формула, примененная для расчета предельной допустимой погрешности определения площади земельного участка, с подставленными значениями и итоговые (вычисленные) значения (ΔP), м ²	$\Delta P = 3.5 * M_t * \sqrt{P} = 3.5 * 0,1 * \sqrt{2499} = 17$
4.	Площадь земельного участка согласно сведениям Единого государственного реестра недвижимости ($P_{\text{кад}}$), м ²	2500
5.	Оценка расхождения P и $P_{\text{кад}}$ ($P - P_{\text{кад}}$), м ²	1
6.	Предельные минимальный и максимальный размеры земельного участка ($P_{\text{мин}}$ и $P_{\text{макс}}$), м ²	- -
7.	Кадастровый номер или иной государственный учетный номер (инвентарный) объекта недвижимости, расположенного на земельном участке	47:06:0809001:421
8.	Вид (виды) разрешенного использования	для индивидуального жилищного строительства
8.1.	Дополнительные сведения об использовании земельного участка	-
9.	Сведения о земельных участках (землях общего пользования, территории общего пользования), посредством которых обеспечивается доступ	Земли общего пользования
10.	Иные сведения	-
4. Пояснения к сведениям об уточняемом земельном участке с кадастровым номером 47:06:0809001:52 :		
1.	-	

Сведения об уточняемых земельных участках, необходимые для исправления реестровых ошибок в сведениях о местоположении их границ

1. Сведения о характерных точках границ уточняемого земельного участка с кадастровым номером 47:06:0809001:430 :

Система координат МСК-47, зона 3

Зона №3

Обозначение характерных точек границ	Координаты, м				Метод определения координат	Формулы, примененные для расчета средней квадратической погрешности определения координат характерных точек границ (Mt), с подставленными в такие формулы значениями и итоговые (вычисленные) значения Mt, м	Описание закрепления точки
	содержатся в Едином государственном реестре недвижимости		определены в результате выполнения комплексных кадастровых работ				
	X	Y	X	Y			
1	2	3	4	5	6	7	8
						-	
5	488088.80	3243840.00	488086.50	3243839.20	Фотограмметрический метод	Mt = 0.10	-
6	488089.21	3243863.25	488091.34	3243861.95	Фотограмметрический метод	Mt = 0.10	-
7	488074.30	3243863.54	488076.76	3243865.07	Фотограмметрический метод	Mt = 0.10	-
8	488074.18	3243845.49	488073.20	3243847.38	Фотограмметрический метод	Mt = 0.10	-
9	488074.17	3243840.09	488072.16	3243842.08	Фотограмметрический метод	Mt = 0.10	-
5	488088.80	3243840.00	488086.50	3243839.20	Фотограмметрический метод	Mt = 0.10	-

2. Сведения о частях границ уточняемого земельного участка с кадастровым номером 47:06:0809001:430 :

Обозначение части границ		Горизонтальное положение (S), м	Описание прохождения части границ	Сведения о согласовании местоположения границ (согласовано/спорное)
от т.	до т.			
1	2	3	4	5
5	6	23.26	-	-
6	7	14.91	-	-
7	8	18.04	-	-
8	9	5.40	-	-
9	5	14.63	-	-

3. Сведения о характеристиках уточняемого земельного участка с кадастровым номером 47:06:0809001:430 :

№ п/п	Наименование характеристики	Значение характеристики
1	2	3
1.	Адрес земельного участка	Российская Федерация, Ленинградская область, район Лодейнопольский, деревня Игокиничи, земельный участок 10а
1.1.	Сведения о местоположении земельного участка (при отсутствии адреса) в структурированном в соответствии с федеральной информационной адресной системой виде	-
1.2.	Дополнительные сведения о местоположении земельного участка	-

3. Сведения о характеристиках уточняемого земельного участка с кадастровым номером 47:06:0809001:430 :		
№ п/п	Наименование характеристики	Значение характеристики
1	2	3
2.	Площадь земельного участка ± величина погрешности определения (вычисления) площади ($P \pm \Delta P$), м ²	345 ± 7
3.	Формула, примененная для расчета предельной допустимой погрешности определения площади земельного участка, с подставленными значениями и итоговые (вычисленные) значения (ΔP), м ²	$\Delta P = 3.5 * M_t * \sqrt{P} = 3.5 * 0.10 * \sqrt{345} = 7$
4.	Площадь земельного участка согласно сведениям Единого государственного реестра недвижимости ($P_{\text{кад}}$), м ²	345
5.	Оценка расхождения P и $P_{\text{кад}}$ ($P - P_{\text{кад}}$), м ²	-
6.	Предельные минимальный и максимальный размеры земельного участка ($P_{\text{мин}}$ и $P_{\text{макс}}$), м ²	- -
7.	Кадастровый номер или иной государственный учетный номер (инвентарный) объекта недвижимости, расположенного на земельном участке	47:06:0809001:444
8.	Вид (виды) разрешенного использования	Под строительство хозяйственной пристройки
8.1.	Дополнительные сведения об использовании земельного участка	-
9.	Сведения о земельных участках (землях общего пользования, территории общего пользования), посредством которых обеспечивается доступ	Земли общего пользования
10.	Иные сведения	-
4. Пояснения к сведениям об уточняемом земельном участке с кадастровым номером 47:06:0809001:430 :		
1.	-	

Описание местоположения зданий, сооружений, объектов незавершенного строительства на земельном участке

1. Сведения о характерных точках контура объекта недвижимости с кадастровым номером : 47:06:0000000:235 :

Система координат МСК-47, зона 3

Зона № 3

Обозначение характерных точек контура	Содержатся в Едином государственном реестре недвижимости			Определены в ходе выполнения комплексных кадастровых работ			Метод определения координат	Формулы, примененные для расчета средней квадратической погрешности определения координат характерных точек (Mt), м, с подставленными в такие формулы значениями и итоговые (вычисленные) значения Mt, м
	Координаты, м		Радиус, м	Координаты, м		Радиус, м		
	X	Y	R	X	Y	R		
1	2	3	4	5	6	7	8	9
								-
н1930	-	-	-	487552.63	3243635.02	-	Фотограмметрический метод	$Mt = 0.10$
н1940	-	-	-	487545.02	3243640.49	-	Фотограмметрический метод	$Mt = 0.10$
н1950	-	-	-	487542.72	3243637.37	-	Фотограмметрический метод	$Mt = 0.10$
н1960	-	-	-	487550.33	3243631.77	-	Фотограмметрический метод	$Mt = 0.10$
н1930	-	-	-	487552.63	3243635.02	-	Фотограмметрический метод	$Mt = 0.10$

2. Сведения о характеристиках объекта недвижимости с кадастровым номером : 47:06:0000000:235 :

№ п/п	Наименование характеристики	Значение характеристики
1	2	3
1.	Вид объекта недвижимости	здание
2.	Ранее присвоенный государственный учетный номер (инвентарный) здания, сооружения, объекта незавершенного строительства	-
3.	Кадастровый номер земельного участка (земельных участков), в границах которого (которых) расположены здание, сооружение, объект незавершенного строительства	47:06:0809001:110
4.	Уникальный учетный номер кадастрового квартала, в границах которого расположены здание, сооружение, объект незавершенного строительства	47:06:0809001
5.	Адрес здания, сооружения, объекта незавершенного строительства	Российская Федерация, 187719, Ленинградская область, район Лодейнопольский, деревня Игокиничи, дом 53
5.1.	Сведения о местоположении здания, сооружения, объекта незавершенного строительства (при отсутствии адреса) в структурированном в соответствии с федеральной информационной адресной системой виде	-
5.2.	Дополнительные сведения о местоположении	-
6.	Иные сведения	-

3. Пояснения к сведениям об объекте недвижимости с кадастровым номером 47:06:0000000:235 :

1.	-
----	---

**Описание местоположения зданий, сооружений,
объектов незавершенного строительства на земельном участке**

1. Сведения о характерных точках контура объекта недвижимости с кадастровым номером : 47:06:0000000:4471 :

Система координат МСК-47, зона 3

Зона № 3

Обозначение характерных точек контура	Содержатся в Едином государственном реестре недвижимости			Определены в ходе выполнения комплексных кадастровых работ			Метод определения координат	Формулы, примененные для расчета средней квадратической погрешности определения координат характерных точек (Mt), м, с подставленными в такие формулы значениями и итоговые (вычисленные) значения Mt, м
	Координаты, м		Радиус, м	Координаты, м		Радиус, м		
	X	Y	R	X	Y	R		
1	2	3	4	5	6	7	8	9
								-
н1970	-	-	-	487720.43	3244375.90	-	Фотограмметрический метод	Mt = 0.10
н1980	-	-	-	487717.48	3244385.82	-	Фотограмметрический метод	Mt = 0.10
н1990	-	-	-	487714.57	3244385.02	-	Фотограмметрический метод	Mt = 0.10
н2000	-	-	-	487713.58	3244387.94	-	Фотограмметрический метод	Mt = 0.10
н2010	-	-	-	487710.72	3244387.14	-	Фотограмметрический метод	Mt = 0.10
н2020	-	-	-	487711.56	3244384.14	-	Фотограмметрический метод	Mt = 0.10
н2030	-	-	-	487705.31	3244382.31	-	Фотограмметрический метод	Mt = 0.10
н2040	-	-	-	487708.18	3244372.03	-	Фотограмметрический метод	Mt = 0.10
н1970	-	-	-	487720.43	3244375.90	-	Фотограмметрический метод	Mt = 0.10

2. Сведения о характеристиках объекта недвижимости с кадастровым номером : 47:06:0000000:4471 :

№ п/п	Наименование характеристики	Значение характеристики
1	2	3
1.	Вид объекта недвижимости	здание
2.	Ранее присвоенный государственный учетный номер (инвентарный) здания, сооружения, объекта незавершенного строительства	-
3.	Кадастровый номер земельного участка (земельных участков), в границах которого (которых) расположены здание, сооружение, объект незавершенного строительства	47:06:0809001:58
4.	Уникальный учетный номер кадастрового квартала, в границах которого расположены здание, сооружение, объект незавершенного строительства	47:06:0809001
5.	Адрес здания, сооружения, объекта незавершенного строительства	Российская Федерация, Ленинградская область, район Лодейнопольский, деревня Игокиничи, дом 63

2. Сведения о характеристиках объекта недвижимости с кадастровым номером : 47:06:0000000:4471 :

№ п/п	Наименование характеристики	Значение характеристики
1	2	3
5.1.	Сведения о местоположении здания, сооружения, объекта незавершенного строительства (при отсутствии адреса) в структурированном в соответствии с федеральной информационной адресной системой виде	-
5.2.	Дополнительные сведения о местоположении	-
6.	Иные сведения	-

3. Пояснения к сведениям об объекте недвижимости с кадастровым номером 47:06:0000000:4471 :

1.	-
----	---

Описание местоположения зданий, сооружений, объектов незавершенного строительства на земельном участке

1. Сведения о характерных точках контура объекта недвижимости с кадастровым номером : 47:06:0000000:4612 :

Система координат МСК-47, зона 3

Зона № 3

Обозначение характерных точек контура	Содержатся в Едином государственном реестре недвижимости			Определены в ходе выполнения комплексных кадастровых работ			Метод определения координат	Формулы, примененные для расчета средней квадратической погрешности определения координат характерных точек (Mt), м, с подставленными в такие формулы значениями и итоговые (вычисленные) значения Mt, м
	Координаты, м		Радиус, м	Координаты, м		Радиус, м		
	X	Y	R	X	Y	R		
1	2	3	4	5	6	7	8	9
								-
н2050	-	-	-	487963.85	3244015.57	-	Фотограмметрический метод	Mt = 0.10
н2060	-	-	-	487961.79	3244024.86	-	Фотограмметрический метод	Mt = 0.10
н2070	-	-	-	487952.01	3244022.42	-	Фотограмметрический метод	Mt = 0.10
н2080	-	-	-	487954.38	3244012.92	-	Фотограмметрический метод	Mt = 0.10
н2050	-	-	-	487963.85	3244015.57	-	Фотограмметрический метод	Mt = 0.10

2. Сведения о характеристиках объекта недвижимости с кадастровым номером : 47:06:0000000:4612 :

№ п/п	Наименование характеристики	Значение характеристики
1	2	3
1.	Вид объекта недвижимости	здание
2.	Ранее присвоенный государственный учетный номер (инвентарный) здания, сооружения, объекта незавершенного строительства	-
3.	Кадастровый номер земельного участка (земельных участков), в границах которого (которых) расположены здание, сооружение, объект незавершенного строительства	47:06:0809001:18
4.	Уникальный учетный номер кадастрового квартала, в границах которого расположены здание, сооружение, объект незавершенного строительства	47:06:0809001
5.	Адрес здания, сооружения, объекта незавершенного строительства	Российская Федерация, Ленинградская область, район Лодейнопольский, деревня Игокиничи, дом 15
5.1.	Сведения о местоположении здания, сооружения, объекта незавершенного строительства (при отсутствии адреса) в структурированном в соответствии с федеральной информационной адресной системой виде	-
5.2.	Дополнительные сведения о местоположении	-
6.	Иные сведения	-

3. Пояснения к сведениям об объекте недвижимости с кадастровым номером 47:06:0000000:4612 :

1.	-
----	---

Описание местоположения зданий, сооружений, объектов незавершенного строительства на земельном участке

1. Сведения о характерных точках контура объекта недвижимости с кадастровым номером : 47:06:0000000:4629 :

Система координат МСК-47, зона 3

Зона № 3

Обозначение характерных точек контура	Содержатся в Едином государственном реестре недвижимости			Определены в ходе выполнения комплексных кадастровых работ			Метод опреде ления коор динат	Формулы, примененные для расчета средней квадратической погрешности определения координат характерных точек (Mt), м, с подставленными в такие формулы значениями и итоговые (вычисленные) значения Mt, м
	Координаты, м		Ради ус, м	Координаты, м		Ради ус, м		
	X	Y	R	X	Y	R		
1	2	3	4	5	6	7	8	9
								-
н209О	-	-	-	487710.61	3244173.31	-	Фотограмметри ческий метод	$Mt = 0.10$
н210О	-	-	-	487708.78	3244180.87	-	Фотограмметри ческий метод	$Mt = 0.10$
н211О	-	-	-	487711.07	3244181.42	-	Фотограмметри ческий метод	$Mt = 0.10$
н212О	-	-	-	487709.80	3244186.68	-	Фотограмметри ческий метод	$Mt = 0.10$
н213О	-	-	-	487702.97	3244185.52	-	Фотограмметри ческий метод	$Mt = 0.10$
н214О	-	-	-	487703.34	3244183.32	-	Фотограмметри ческий метод	$Mt = 0.10$
н215О	-	-	-	487699.81	3244182.20	-	Фотограмметри ческий метод	$Mt = 0.10$
н216О	-	-	-	487702.47	3244170.98	-	Фотограмметри ческий метод	$Mt = 0.10$
н209О	-	-	-	487710.61	3244173.31	-	Фотограмметри ческий метод	$Mt = 0.10$

2. Сведения о характеристиках объекта недвижимости с кадастровым номером : 47:06:0000000:4629 :

№ п/п	Наименование характеристики	Значение характеристики
1	2	3
1.	Вид объекта недвижимости	здание
2.	Ранее присвоенный государственный учетный номер (инвентарный) здания, сооружения, объекта незавершенного строительства	-
3.	Кадастровый номер земельного участка (земельных участков), в границах которого (которых) расположены здание, сооружение, объект незавершенного строительства	47:06:0809001:68
4.	Уникальный учетный номер кадастрового квартала, в границах которого расположены здание, сооружение, объект незавершенного строительства	47:06:0809001
5.	Адрес здания, сооружения, объекта незавершенного строительства	Российская Федерация, Ленинградская область, район Лодейнопольский, деревня Игокиничи, дом 92

2. Сведения о характеристиках объекта недвижимости с кадастровым номером : 47:06:0000000:4629 :

№ п/п	Наименование характеристики	Значение характеристики
1	2	3
5.1.	Сведения о местоположении здания, сооружения, объекта незавершенного строительства (при отсутствии адреса) в структурированном в соответствии с федеральной информационной адресной системой виде	-
5.2.	Дополнительные сведения о местоположении	-
6.	Иные сведения	-

3. Пояснения к сведениям об объекте недвижимости с кадастровым номером 47:06:0000000:4629 :

1.	-
----	---

**Описание местоположения зданий, сооружений,
объектов незавершенного строительства на земельном участке**

**1. Сведения о характерных точках контура объекта недвижимости
с кадастровым номером : 47:06:0000000:4805 :**

Система координат МСК-47, зона 3

Зона № 3

Обозначение характерных точек контура	Содержатся в Едином государственном реестре недвижимости			Определены в ходе выполнения комплексных кадастровых работ			Метод опреде ления коор динат	Формулы, примененные для расчета средней квадратической погрешности определения координат характерных точек (Mt), м, с подставленными в такие формулы значениями и итоговые (вычисленные) значения Mt, м
	Координаты, м		Ради ус, м	Координаты, м		Ради ус, м		
	X	Y	R	X	Y	R		
1	2	3	4	5	6	7	8	9
								-
н217О	-	-	-	487617.99	3243640.79	-	Фотограмметри ческий метод	Mt = 0.10
н218О	-	-	-	487622.03	3243644.16	-	Фотограмметри ческий метод	Mt = 0.10
н219О	-	-	-	487616.04	3243650.94	-	Фотограмметри ческий метод	Mt = 0.10
н220О	-	-	-	487612.12	3243647.33	-	Фотограмметри ческий метод	Mt = 0.10
н221О	-	-	-	487615.57	3243643.37	-	Фотограмметри ческий метод	Mt = 0.10
н222О	-	-	-	487614.94	3243642.69	-	Фотограмметри ческий метод	Mt = 0.10
н223О	-	-	-	487616.14	3243641.57	-	Фотограмметри ческий метод	Mt = 0.10
н224О	-	-	-	487616.80	3243642.13	-	Фотограмметри ческий метод	Mt = 0.10
н217О	-	-	-	487617.99	3243640.79	-	Фотограмметри ческий метод	Mt = 0.10

**2. Сведения о характеристиках объекта недвижимости
с кадастровым номером : 47:06:0000000:4805 :**

№ п/п	Наименование характеристики	Значение характеристики
1	2	3
1.	Вид объекта недвижимости	здание
2.	Ранее присвоенный государственный учетный номер (инвентарный) здания, сооружения, объекта незавершенного строительства	-
3.	Кадастровый номер земельного участка (земельных участков), в границах которого (которых) расположены здание, сооружение, объект незавершенного строительства	47:06:0809001:107
4.	Уникальный учетный номер кадастрового квартала, в границах которого расположены здание, сооружение, объект незавершенного строительства	47:06:0809001
5.	Адрес здания, сооружения, объекта незавершенного строительства	Российская Федерация, Ленинградская область, район Лодейнопольский, деревня Игокиничи, дом 49

2. Сведения о характеристиках объекта недвижимости с кадастровым номером : 47:06:0000000:4805 :

№ п/п	Наименование характеристики	Значение характеристики
1	2	3
5.1.	Сведения о местоположении здания, сооружения, объекта незавершенного строительства (при отсутствии адреса) в структурированном в соответствии с федеральной информационной адресной системой виде	-
5.2.	Дополнительные сведения о местоположении	-
6.	Иные сведения	-

3. Пояснения к сведениям об объекте недвижимости с кадастровым номером 47:06:0000000:4805 :

1.	-
----	---

**Описание местоположения зданий, сооружений,
объектов незавершенного строительства на земельном участке**

1. Сведения о характерных точках контура объекта недвижимости с кадастровым номером : 47:06:0000000:4992 :

Система координат МСК-47, зона 3

Зона № 3

Обозначение характерных точек контура	Содержатся в Едином государственном реестре недвижимости			Определены в ходе выполнения комплексных кадастровых работ			Метод определения координат	Формулы, примененные для расчета средней квадратической погрешности определения координат характерных точек (Mt), м, с подставленными в такие формулы значениями и итоговые (вычисленные) значения Mt, м
	Координаты, м		Радиус, м	Координаты, м		Радиус, м		
	X	Y	R	X	Y	R		
1	2	3	4	5	6	7	8	9
								-
н2250	-	-	-	488125.58	3243460.57	-	Фотограмметрический метод	Mt = 0.10
н2260	-	-	-	488124.34	3243484.61	-	Фотограмметрический метод	Mt = 0.10
н2270	-	-	-	488112.88	3243484.22	-	Фотограмметрический метод	Mt = 0.10
н2280	-	-	-	488114.00	3243459.94	-	Фотограмметрический метод	Mt = 0.10
н2250	-	-	-	488125.58	3243460.57	-	Фотограмметрический метод	Mt = 0.10

2. Сведения о характеристиках объекта недвижимости с кадастровым номером : 47:06:0000000:4992 :

№ п/п	Наименование характеристики	Значение характеристики
1	2	3
1.	Вид объекта недвижимости	здание
2.	Ранее присвоенный государственный учетный номер (инвентарный) здания, сооружения, объекта незавершенного строительства	-
3.	Кадастровый номер земельного участка (земельных участков), в границах которого (которых) расположены здание, сооружение, объект незавершенного строительства	47:06:0809001:413
4.	Уникальный учетный номер кадастрового квартала, в границах которого расположены здание, сооружение, объект незавершенного строительства	47:06:0809001
5.	Адрес здания, сооружения, объекта незавершенного строительства	-
5.1.	Сведения о местоположении здания, сооружения, объекта незавершенного строительства (при отсутствии адреса) в структурированном в соответствии с федеральной информационной адресной системой виде	Российская Федерация, Ленинградская область, район Лодейнопольский, деревня Игокиничи, дом 14а
5.2.	Дополнительные сведения о местоположении	-
6.	Иные сведения	-

3. Пояснения к сведениям об объекте недвижимости с кадастровым номером 47:06:0000000:4992 :

1.	-
----	---

Описание местоположения зданий, сооружений, объектов незавершенного строительства на земельном участке

1. Сведения о характерных точках контура объекта недвижимости с кадастровым номером : 47:06:0000000:5520 :

Система координат МСК-47, зона 3

Зона № 3

Обозначение характерных точек контура	Содержатся в Едином государственном реестре недвижимости			Определены в ходе выполнения комплексных кадастровых работ			Метод определения координат	Формулы, примененные для расчета средней квадратической погрешности определения координат характерных точек (Mt), м, с подставленными в такие формулы значениями и итоговые (вычисленные) значения Mt, м
	Координаты, м		Радиус, м	Координаты, м		Радиус, м		
	X	Y	R	X	Y	R		
1	2	3	4	5	6	7	8	9
								-
н2290	-	-	-	488137.77	3243470.58	-	Фотограмметрический метод	Mt = 0.10
н2300	-	-	-	488136.80	3243486.42	-	Фотограмметрический метод	Mt = 0.10
н2310	-	-	-	488129.77	3243486.12	-	Фотограмметрический метод	Mt = 0.10
н2320	-	-	-	488130.57	3243470.38	-	Фотограмметрический метод	Mt = 0.10
н2290	-	-	-	488137.77	3243470.58	-	Фотограмметрический метод	Mt = 0.10

2. Сведения о характеристиках объекта недвижимости с кадастровым номером : 47:06:0000000:5520 :

№ п/п	Наименование характеристики	Значение характеристики
1	2	3
1.	Вид объекта недвижимости	здание
2.	Ранее присвоенный государственный учетный номер (инвентарный) здания, сооружения, объекта незавершенного строительства	-
3.	Кадастровый номер земельного участка (земельных участков), в границах которого (которых) расположены здание, сооружение, объект незавершенного строительства	47:06:0809001:413
4.	Уникальный учетный номер кадастрового квартала, в границах которого расположены здание, сооружение, объект незавершенного строительства	47:06:0809001
5.	Адрес здания, сооружения, объекта незавершенного строительства	-
5.1.	Сведения о местоположении здания, сооружения, объекта незавершенного строительства (при отсутствии адреса) в структурированном в соответствии с федеральной информационной адресной системой виде	Российская Федерация, Ленинградская область, район Лодейнопольский, деревня Игокиничи, дом 14а
5.2.	Дополнительные сведения о местоположении	-
6.	Иные сведения	-

3. Пояснения к сведениям об объекте недвижимости с кадастровым номером 47:06:0000000:5520 :

1.	-
----	---

Описание местоположения зданий, сооружений, объектов незавершенного строительства на земельном участке

1. Сведения о характерных точках контура объекта недвижимости с кадастровым номером : 47:06:0000000:5312 :

Система координат МСК-47, зона 3

Зона № 3

Обозначение характерных точек контура	Содержатся в Едином государственном реестре недвижимости			Определены в ходе выполнения комплексных кадастровых работ			Метод определения координат	Формулы, примененные для расчета средней квадратической погрешности определения координат характерных точек (Mt), м, с подставленными в такие формулы значениями и итоговые (вычисленные) значения Mt, м
	Координаты, м		Радиус, м	Координаты, м		Радиус, м		
	X	Y	R	X	Y	R		
1	2	3	4	5	6	7	8	9
								-
н2330	-	-	-	487813.80	3244285.11	-	Фотограмметрический метод	Mt = 0.10
н2340	-	-	-	487810.65	3244298.50	-	Фотограмметрический метод	Mt = 0.10
н2350	-	-	-	487800.61	3244296.33	-	Фотограмметрический метод	Mt = 0.10
н2360	-	-	-	487803.19	3244282.88	-	Фотограмметрический метод	Mt = 0.10
н2330	-	-	-	487813.80	3244285.11	-	Фотограмметрический метод	Mt = 0.10

2. Сведения о характеристиках объекта недвижимости с кадастровым номером : 47:06:0000000:5312 :

№ п/п	Наименование характеристики	Значение характеристики
1	2	3
1.	Вид объекта недвижимости	здание
2.	Ранее присвоенный государственный учетный номер (инвентарный) здания, сооружения, объекта незавершенного строительства	-
3.	Кадастровый номер земельного участка (земельных участков), в границах которого (которых) расположены здание, сооружение, объект незавершенного строительства	47:06:0809001:41
4.	Уникальный учетный номер кадастрового квартала, в границах которого расположены здание, сооружение, объект незавершенного строительства	47:06:0809001
5.	Адрес здания, сооружения, объекта незавершенного строительства	Российская Федерация, Ленинградская область, район Лодейнопольский, деревня Игокиничи, дом 74
5.1.	Сведения о местоположении здания, сооружения, объекта незавершенного строительства (при отсутствии адреса) в структурированном в соответствии с федеральной информационной адресной системой виде	-
5.2.	Дополнительные сведения о местоположении	-
6.	Иные сведения	-

3. Пояснения к сведениям об объекте недвижимости с кадастровым номером 47:06:0000000:5312 :

1.	-
----	---

**Описание местоположения зданий, сооружений,
объектов незавершенного строительства на земельном участке**

**1. Сведения о характерных точках контура объекта недвижимости
с кадастровым номером : 47:06:0000000:5395 :**

Система координат МСК-47, зона 3

Зона № 3

Обозначение характерных точек контура	Содержатся в Едином государственном реестре недвижимости			Определены в ходе выполнения комплексных кадастровых работ			Метод опреде ления коор динат	Формулы, примененные для расчета средней квадратической погрешности определения координат характерных точек (Mt), м, с подставленными в такие формулы значениями и итоговые (вычисленные) значения Mt, м
	Координаты, м		Ради ус, м	Координаты, м		Ради ус, м		
	X	Y	R	X	Y	R		
1	2	3	4	5	6	7	8	9
								-
н237О	-	-	-	487868.58	3243711.87	-	Фотограмметри ческий метод	Mt = 0.10
н238О	-	-	-	487862.78	3243727.92	-	Фотограмметри ческий метод	Mt = 0.10
н239О	-	-	-	487854.44	3243724.91	-	Фотограмметри ческий метод	Mt = 0.10
н240О	-	-	-	487857.96	3243715.13	-	Фотограмметри ческий метод	Mt = 0.10
н241О	-	-	-	487856.19	3243714.49	-	Фотограмметри ческий метод	Mt = 0.10
н242О	-	-	-	487857.98	3243709.52	-	Фотограмметри ческий метод	Mt = 0.10
н243О	-	-	-	487860.21	3243710.46	-	Фотограмметри ческий метод	Mt = 0.10
н244О	-	-	-	487860.87	3243708.61	-	Фотограмметри ческий метод	Mt = 0.10
н237О	-	-	-	487868.58	3243711.87	-	Фотограмметри ческий метод	Mt = 0.10

**2. Сведения о характеристиках объекта недвижимости
с кадастровым номером : 47:06:0000000:5395 :**

№ п/п	Наименование характеристики	Значение характеристики
1	2	3
1.	Вид объекта недвижимости	здание
2.	Ранее присвоенный государственный учетный номер (инвентарный) здания, сооружения, объекта незавершенного строительства	-
3.	Кадастровый номер земельного участка (земельных участков), в границах которого (которых) расположены здание, сооружение, объект незавершенного строительства	47:06:0809001:46
4.	Уникальный учетный номер кадастрового квартала, в границах которого расположены здание, сооружение, объект незавершенного строительства	47:06:0809001
5.	Адрес здания, сооружения, объекта незавершенного строительства	Российская Федерация, Ленинградская область, район Лодейнопольский, деревня Игокиничи, дом 32

2. Сведения о характеристиках объекта недвижимости с кадастровым номером : 47:06:0000000:5395 :

№ п/п	Наименование характеристики	Значение характеристики
1	2	3
5.1.	Сведения о местоположении здания, сооружения, объекта незавершенного строительства (при отсутствии адреса) в структурированном в соответствии с федеральной информационной адресной системой виде	-
5.2.	Дополнительные сведения о местоположении	-
6.	Иные сведения	-

3. Пояснения к сведениям об объекте недвижимости с кадастровым номером 47:06:0000000:5395 :

1.	-
----	---

Описание местоположения зданий, сооружений, объектов незавершенного строительства на земельном участке

1. Сведения о характерных точках контура объекта недвижимости с кадастровым номером : 47:06:0808001:264 :

Система координат МСК-47, зона 3

Зона № 3

Обозначение характерных точек контура	Содержатся в Едином государственном реестре недвижимости			Определены в ходе выполнения комплексных кадастровых работ			Метод определения координат	Формулы, примененные для расчета средней квадратической погрешности определения координат характерных точек (Mt), м, с подставленными в такие формулы значениями и итоговые (вычисленные) значения Mt, м
	Координаты, м		Радиус, м	Координаты, м		Радиус, м		
	X	Y	R	X	Y	R		
1	2	3	4	5	6	7	8	9
								-
н2450	-	-	-	487891.73	3243780.57	-	Фотограмметрический метод	$Mt = 0.10$
н2460	-	-	-	487887.42	3243790.68	-	Фотограмметрический метод	$Mt = 0.10$
н2470	-	-	-	487880.31	3243787.64	-	Фотограмметрический метод	$Mt = 0.10$
н2480	-	-	-	487884.54	3243777.70	-	Фотограмметрический метод	$Mt = 0.10$
н2450	-	-	-	487891.73	3243780.57	-	Фотограмметрический метод	$Mt = 0.10$

2. Сведения о характеристиках объекта недвижимости с кадастровым номером : 47:06:0808001:264 :

№ п/п	Наименование характеристики	Значение характеристики
1	2	3
1.	Вид объекта недвижимости	здание
2.	Ранее присвоенный государственный учетный номер (инвентарный) здания, сооружения, объекта незавершенного строительства	-
3.	Кадастровый номер земельного участка (земельных участков), в границах которого (которых) расположены здание, сооружение, объект незавершенного строительства	47:06:0809001:33
4.	Уникальный учетный номер кадастрового квартала, в границах которого расположены здание, сооружение, объект незавершенного строительства	47:06:0809001
5.	Адрес здания, сооружения, объекта незавершенного строительства	Российская Федерация, Ленинградская область, район Лодейнопольский, деревня Игокиничи, дом 31
5.1.	Сведения о местоположении здания, сооружения, объекта незавершенного строительства (при отсутствии адреса) в структурированном в соответствии с федеральной информационной адресной системой виде	-
5.2.	Дополнительные сведения о местоположении	-
6.	Иные сведения	-

3. Пояснения к сведениям об объекте недвижимости с кадастровым номером 47:06:0808001:264 :

1.	-
----	---

**Описание местоположения зданий, сооружений,
объектов незавершенного строительства на земельном участке**

1. Сведения о характерных точках контура объекта недвижимости с кадастровым номером : 47:06:0808001:334 :

Система координат МСК-47, зона 3

Зона № 3

Обозначение характерных точек контура	Содержатся в Едином государственном реестре недвижимости			Определены в ходе выполнения комплексных кадастровых работ			Метод определения координат	Формулы, примененные для расчета средней квадратической погрешности определения координат характерных точек (Mt), м, с подставленными в такие формулы значениями и итоговые (вычисленные) значения Mt, м
	Координаты, м		Радиус, м	Координаты, м		Радиус, м		
	X	Y	R	X	Y	R		
1	2	3	4	5	6	7	8	9
								-
н2490	-	-	-	488031.75	3243927.72	-	Фотограмметрический метод	Mt = 0.10
н2500	-	-	-	488030.50	3243935.10	-	Фотограмметрический метод	Mt = 0.10
н2510	-	-	-	488032.12	3243935.32	-	Фотограмметрический метод	Mt = 0.10
н2520	-	-	-	488031.47	3243939.25	-	Фотограмметрический метод	Mt = 0.10
н2530	-	-	-	488029.83	3243939.06	-	Фотограмметрический метод	Mt = 0.10
н2540	-	-	-	488029.24	3243942.51	-	Фотограмметрический метод	Mt = 0.10
н2550	-	-	-	488017.56	3243940.66	-	Фотограмметрический метод	Mt = 0.10
н2560	-	-	-	488020.02	3243925.69	-	Фотограмметрический метод	Mt = 0.10
н2490	-	-	-	488031.75	3243927.72	-	Фотограмметрический метод	Mt = 0.10

2. Сведения о характеристиках объекта недвижимости с кадастровым номером : 47:06:0808001:334 :

№ п/п	Наименование характеристики	Значение характеристики
1	2	3
1.	Вид объекта недвижимости	здание
2.	Ранее присвоенный государственный учетный номер (инвентарный) здания, сооружения, объекта незавершенного строительства	-
3.	Кадастровый номер земельного участка (земельных участков), в границах которого (которых) расположены здание, сооружение, объект незавершенного строительства	47:06:0809001:182
4.	Уникальный учетный номер кадастрового квартала, в границах которого расположены здание, сооружение, объект незавершенного строительства	47:06:0809001
5.	Адрес здания, сооружения, объекта незавершенного строительства	Российская Федерация, 187719, Ленинградская область, район Лодейнопольский, деревня Игокиничи, дом 8

2. Сведения о характеристиках объекта недвижимости с кадастровым номером : 47:06:0808001:334 :

№ п/п	Наименование характеристики	Значение характеристики
1	2	3
5.1.	Сведения о местоположении здания, сооружения, объекта незавершенного строительства (при отсутствии адреса) в структурированном в соответствии с федеральной информационной адресной системой виде	-
5.2.	Дополнительные сведения о местоположении	-
6.	Иные сведения	-

3. Пояснения к сведениям об объекте недвижимости с кадастровым номером 47:06:0808001:334 :

1.	-
----	---

Описание местоположения зданий, сооружений, объектов незавершенного строительства на земельном участке

1. Сведения о характерных точках контура объекта недвижимости с кадастровым номером : 47:06:0808001:599 :

Система координат МСК-47, зона 3

Зона № 3

Обозначение характерных точек контура	Содержатся в Едином государственном реестре недвижимости			Определены в ходе выполнения комплексных кадастровых работ			Метод определения координат	Формулы, примененные для расчета средней квадратической погрешности определения координат характерных точек (Mt), м, с подставленными в такие формулы значениями и итоговые (вычисленные) значения Mt, м
	Координаты, м		Радиус, м	Координаты, м		Радиус, м		
	X	Y	R	X	Y	R		
1	2	3	4	5	6	7	8	9
								-
н257О	-	-	-	487624.77	3244330.34	-	Фотограмметрический метод	Mt = 0.10
н258О	-	-	-	487621.50	3244338.84	-	Фотограмметрический метод	Mt = 0.10
н259О	-	-	-	487609.65	3244334.17	-	Фотограмметрический метод	Mt = 0.10
н260О	-	-	-	487610.79	3244331.37	-	Фотограмметрический метод	Mt = 0.10
н261О	-	-	-	487607.85	3244330.18	-	Фотограмметрический метод	Mt = 0.10
н262О	-	-	-	487610.25	3244324.76	-	Фотограмметрический метод	Mt = 0.10
н257О	-	-	-	487624.77	3244330.34	-	Фотограмметрический метод	Mt = 0.10

2. Сведения о характеристиках объекта недвижимости с кадастровым номером : 47:06:0808001:599 :

№ п/п	Наименование характеристики	Значение характеристики
1	2	3
1.	Вид объекта недвижимости	здание
2.	Ранее присвоенный государственный учетный номер (инвентарный) здания, сооружения, объекта незавершенного строительства	-
3.	Кадастровый номер земельного участка (земельных участков), в границах которого (которых) расположены здание, сооружение, объект незавершенного строительства	47:06:0809001:85
4.	Уникальный учетный номер кадастрового квартала, в границах которого расположены здание, сооружение, объект незавершенного строительства	47:06:0809001
5.	Адрес здания, сооружения, объекта незавершенного строительства	Российская Федерация, 187719, Ленинградская область, район Лодейнопольский, деревня Игокиничи, дом 87
5.1.	Сведения о местоположении здания, сооружения, объекта незавершенного строительства (при отсутствии адреса) в структурированном в соответствии с федеральной информационной адресной системой виде	-
5.2.	Дополнительные сведения о местоположении	-

2. Сведения о характеристиках объекта недвижимости с кадастровым номером : 47:06:0808001:599 :

№ п/п	Наименование характеристики	Значение характеристики
1	2	3
6.	Иные сведения	-

3. Пояснения к сведениям об объекте недвижимости с кадастровым номером 47:06:0808001:599 :

1.	-
----	---

**Описание местоположения зданий, сооружений,
объектов незавершенного строительства на земельном участке**

1. Сведения о характерных точках контура объекта недвижимости с кадастровым номером : 47:06:0809001:203 :

Система координат МСК-47, зона 3

Зона № 3

Обозначение характерных точек контура	Содержатся в Едином государственном реестре недвижимости			Определены в ходе выполнения комплексных кадастровых работ			Метод определения координат	Формулы, примененные для расчета средней квадратической погрешности определения координат характерных точек (Mt), м, с подставленными в такие формулы значениями и итоговые (вычисленные) значения Mt, м
	Координаты, м		Радиус, м	Координаты, м		Радиус, м		
	X	Y	R	X	Y	R		
1	2	3	4	5	6	7	8	9
								-
н2630	-	-	-	487514.44	3243510.45	-	Фотограмметрический метод	Mt = 0.10
н2640	-	-	-	487513.62	3243511.90	-	Фотограмметрический метод	Mt = 0.10
н2650	-	-	-	487514.97	3243512.67	-	Фотограмметрический метод	Mt = 0.10
н2660	-	-	-	487513.34	3243515.09	-	Фотограмметрический метод	Mt = 0.10
н2670	-	-	-	487512.53	3243514.54	-	Фотограмметрический метод	Mt = 0.10
н2680	-	-	-	487507.30	3243522.98	-	Фотограмметрический метод	Mt = 0.10
н2690	-	-	-	487500.35	3243519.52	-	Фотограмметрический метод	Mt = 0.10
н2700	-	-	-	487507.73	3243506.44	-	Фотограмметрический метод	Mt = 0.10
н2630	-	-	-	487514.44	3243510.45	-	Фотограмметрический метод	Mt = 0.10

2. Сведения о характеристиках объекта недвижимости с кадастровым номером : 47:06:0809001:203 :

№ п/п	Наименование характеристики	Значение характеристики
1	2	3
1.	Вид объекта недвижимости	здание
2.	Ранее присвоенный государственный учетный номер (инвентарный) здания, сооружения, объекта незавершенного строительства	-
3.	Кадастровый номер земельного участка (земельных участков), в границах которого (которых) расположены здание, сооружение, объект незавершенного строительства	47:06:0809001:120
4.	Уникальный учетный номер кадастрового квартала, в границах которого расположены здание, сооружение, объект незавершенного строительства	47:06:0809001
5.	Адрес здания, сооружения, объекта незавершенного строительства	Российская Федерация, Ленинградская область, район Лодейнопольский, деревня Игокиничи, дом 60

2. Сведения о характеристиках объекта недвижимости с кадастровым номером : 47:06:0809001:203 :

№ п/п	Наименование характеристики	Значение характеристики
1	2	3
5.1.	Сведения о местоположении здания, сооружения, объекта незавершенного строительства (при отсутствии адреса) в структурированном в соответствии с федеральной информационной адресной системой виде	-
5.2.	Дополнительные сведения о местоположении	-
6.	Иные сведения	-

3. Пояснения к сведениям об объекте недвижимости с кадастровым номером 47:06:0809001:203 :

1.	-
----	---

Описание местоположения зданий, сооружений, объектов незавершенного строительства на земельном участке

1. Сведения о характерных точках контура объекта недвижимости с кадастровым номером : 47:06:0809001:204 :

Система координат МСК-47, зона 3

Зона № 3

Обозначение характерных точек контура	Содержатся в Едином государственном реестре недвижимости			Определены в ходе выполнения комплексных кадастровых работ			Метод определения координат	Формулы, примененные для расчета средней квадратической погрешности определения координат характерных точек (Mt), м, с подставленными в такие формулы значениями и итоговые (вычисленные) значения Mt, м
	Координаты, м		Радиус, м	Координаты, м		Радиус, м		
	X	Y	R	X	Y	R		
1	2	3	4	5	6	7	8	9
								-
н271О	-	-	-	487578.91	3243526.57	-	Фотограмметрический метод	Mt = 0.10
н272О	-	-	-	487572.26	3243536.42	-	Фотограмметрический метод	Mt = 0.10
н273О	-	-	-	487566.22	3243532.81	-	Фотограмметрический метод	Mt = 0.10
н274О	-	-	-	487572.74	3243522.89	-	Фотограмметрический метод	Mt = 0.10
н271О	-	-	-	487578.91	3243526.57	-	Фотограмметрический метод	Mt = 0.10

2. Сведения о характеристиках объекта недвижимости с кадастровым номером : 47:06:0809001:204 :

№ п/п	Наименование характеристики	Значение характеристики
1	2	3
1.	Вид объекта недвижимости	здание
2.	Ранее присвоенный государственный учетный номер (инвентарный) здания, сооружения, объекта незавершенного строительства	-
3.	Кадастровый номер земельного участка (земельных участков), в границах которого (которых) расположены здание, сооружение, объект незавершенного строительства	47:06:0809001:115
4.	Уникальный учетный номер кадастрового квартала, в границах которого расположены здание, сооружение, объект незавершенного строительства	47:06:0809001
5.	Адрес здания, сооружения, объекта незавершенного строительства	Российская Федерация, Ленинградская область, район Лодейнопольский, деревня Игокиничи, дом 54
5.1.	Сведения о местоположении здания, сооружения, объекта незавершенного строительства (при отсутствии адреса) в структурированном в соответствии с федеральной информационной адресной системой виде	-
5.2.	Дополнительные сведения о местоположении	-
6.	Иные сведения	-

3. Пояснения к сведениям об объекте недвижимости с кадастровым номером 47:06:0809001:204 :

1.	-
----	---

Описание местоположения зданий, сооружений, объектов незавершенного строительства на земельном участке

1. Сведения о характерных точках контура объекта недвижимости с кадастровым номером : 47:06:0809001:205 :

Система координат МСК-47, зона 3

Зона № 3

Обозначение характерных точек контура	Содержатся в Едином государственном реестре недвижимости			Определены в ходе выполнения комплексных кадастровых работ			Метод определения координат	Формулы, примененные для расчета средней квадратической погрешности определения координат характерных точек (Mt), м, с подставленными в такие формулы значениями и итоговые (вычисленные) значения Mt, м
	Координаты, м		Радиус, м	Координаты, м		Радиус, м		
	X	Y	R	X	Y	R		
1	2	3	4	5	6	7	8	9
								-
н2750	-	-	-	487542.39	3243577.58	-	Фотограмметрический метод	0.10
н2760	-	-	-	487548.51	3243583.77	-	Фотограмметрический метод	0.10
н2770	-	-	-	487539.89	3243592.29	-	Фотограмметрический метод	0.10
н2780	-	-	-	487533.80	3243586.14	-	Фотограмметрический метод	0.10
н2750	-	-	-	487542.39	3243577.58	-	Фотограмметрический метод	0.10

2. Сведения о характеристиках объекта недвижимости с кадастровым номером : 47:06:0809001:205 :

№ п/п	Наименование характеристики	Значение характеристики
1	2	3
1.	Вид объекта недвижимости	здание
2.	Ранее присвоенный государственный учетный номер (инвентарный) здания, сооружения, объекта незавершенного строительства	-
3.	Кадастровый номер земельного участка (земельных участков), в границах которого (которых) расположены здание, сооружение, объект незавершенного строительства	47:06:0809001:114
4.	Уникальный учетный номер кадастрового квартала, в границах которого расположены здание, сооружение, объект незавершенного строительства	47:06:0809001
5.	Адрес здания, сооружения, объекта незавершенного строительства	Российская Федерация, Ленинградская область, район Лодейнопольский, деревня Игокиничи, дом 57
5.1.	Сведения о местоположении здания, сооружения, объекта незавершенного строительства (при отсутствии адреса) в структурированном в соответствии с федеральной информационной адресной системой виде	-
5.2.	Дополнительные сведения о местоположении	-
6.	Иные сведения	-

3. Пояснения к сведениям об объекте недвижимости с кадастровым номером 47:06:0809001:205 :

1.	-
----	---

Описание местоположения зданий, сооружений, объектов незавершенного строительства на земельном участке

1. Сведения о характерных точках контура объекта недвижимости с кадастровым номером : 47:06:0809001:206 :

Система координат МСК-47, зона 3

Зона № 3

Обозначение характерных точек контура	Содержатся в Едином государственном реестре недвижимости			Определены в ходе выполнения комплексных кадастровых работ			Метод определения координат	Формулы, примененные для расчета средней квадратической погрешности определения координат характерных точек (Mt), м, с подставленными в такие формулы значениями и итоговые (вычисленные) значения Mt, м
	Координаты, м		Радиус, м	Координаты, м		Радиус, м		
	X	Y	R	X	Y	R		
1	2	3	4	5	6	7	8	9
								-
н2790	-	-	-	487896.19	3243825.67	-	Фотограмметрический метод	Mt = 0.10
н2800	-	-	-	487895.06	3243828.49	-	Фотограмметрический метод	Mt = 0.10
н2810	-	-	-	487895.49	3243828.68	-	Фотограмметрический метод	Mt = 0.10
н2820	-	-	-	487891.33	3243839.46	-	Фотограмметрический метод	Mt = 0.10
н2830	-	-	-	487884.64	3243836.74	-	Фотограмметрический метод	Mt = 0.10
н2840	-	-	-	487887.63	3243828.84	-	Фотограмметрический метод	Mt = 0.10
н2850	-	-	-	487886.33	3243828.26	-	Фотограмметрический метод	Mt = 0.10
н2860	-	-	-	487887.51	3243825.56	-	Фотограмметрический метод	Mt = 0.10
н2870	-	-	-	487889.06	3243826.27	-	Фотограмметрический метод	Mt = 0.10
н2880	-	-	-	487890.48	3243823.17	-	Фотограмметрический метод	Mt = 0.10
н2790	-	-	-	487896.19	3243825.67	-	Фотограмметрический метод	Mt = 0.10

2. Сведения о характеристиках объекта недвижимости с кадастровым номером : 47:06:0809001:206 :

№ п/п	Наименование характеристики	Значение характеристики
1	2	3
1.	Вид объекта недвижимости	здание
2.	Ранее присвоенный государственный учетный номер (инвентарный) здания, сооружения, объекта незавершенного строительства	-
3.	Кадастровый номер земельного участка (земельных участков), в границах которого (которых) расположены здание, сооружение, объект незавершенного строительства	47:06:0809001:34
4.	Уникальный учетный номер кадастрового квартала, в границах которого расположены здание, сооружение, объект незавершенного строительства	47:06:0809001

2. Сведения о характеристиках объекта недвижимости с кадастровым номером : 47:06:0809001:206 :

№ п/п	Наименование характеристики	Значение характеристики
1	2	3
5.	Адрес здания, сооружения, объекта незавершенного строительства	Российская Федерация, Ленинградская область, район Лодейнопольский, деревня Игокиничи, дом 29
5.1.	Сведения о местоположении здания, сооружения, объекта незавершенного строительства (при отсутствии адреса) в структурированном в соответствии с федеральной информационной адресной системой виде	-
5.2.	Дополнительные сведения о местоположении	-
6.	Иные сведения	-

3. Пояснения к сведениям об объекте недвижимости с кадастровым номером 47:06:0809001:206 :

1.	-
----	---

**Описание местоположения зданий, сооружений,
объектов незавершенного строительства на земельном участке**

1. Сведения о характерных точках контура объекта недвижимости с кадастровым номером : 47:06:0809001:207 :

Система координат МСК-47, зона 3

Зона № 3

Обозначение характерных точек контура	Содержатся в Едином государственном реестре недвижимости			Определены в ходе выполнения комплексных кадастровых работ			Метод определения координат	Формулы, примененные для расчета средней квадратической погрешности определения координат характерных точек (Mt), м, с подставленными в такие формулы значениями и итоговые (вычисленные) значения Mt, м
	Координаты, м		Радиус, м	Координаты, м		Радиус, м		
	X	Y	R	X	Y	R		
1	2	3	4	5	6	7	8	9
								-
н289О	-	-	-	487477.51	3243542.54	-	Фотограмметрический метод	Mt = 0.10
н290О	-	-	-	487472.08	3243553.22	-	Фотограмметрический метод	Mt = 0.10
н291О	-	-	-	487462.81	3243548.77	-	Фотограмметрический метод	Mt = 0.10
н292О	-	-	-	487464.27	3243545.72	-	Фотограмметрический метод	Mt = 0.10
н293О	-	-	-	487466.20	3243546.65	-	Фотограмметрический метод	Mt = 0.10
н294О	-	-	-	487470.25	3243538.72	-	Фотограмметрический метод	Mt = 0.10
н289О	-	-	-	487477.51	3243542.54	-	Фотограмметрический метод	Mt = 0.10

2. Сведения о характеристиках объекта недвижимости с кадастровым номером : 47:06:0809001:207 :

№ п/п	Наименование характеристики	Значение характеристики
1	2	3
1.	Вид объекта недвижимости	здание
2.	Ранее присвоенный государственный учетный номер (инвентарный) здания, сооружения, объекта незавершенного строительства	-
3.	Кадастровый номер земельного участка (земельных участков), в границах которого (которых) расположены здание, сооружение, объект незавершенного строительства	47:06:0809001:119
4.	Уникальный учетный номер кадастрового квартала, в границах которого расположены здание, сооружение, объект незавершенного строительства	47:06:0809001
5.	Адрес здания, сооружения, объекта незавершенного строительства	Российская Федерация, Ленинградская область, район Лодейнопольский, деревня Игокиничи, дом 61
5.1.	Сведения о местоположении здания, сооружения, объекта незавершенного строительства (при отсутствии адреса) в структурированном в соответствии с федеральной информационной адресной системой виде	-
5.2.	Дополнительные сведения о местоположении	-

2. Сведения о характеристиках объекта недвижимости с кадастровым номером : 47:06:0809001:207 :

№ п/п	Наименование характеристики	Значение характеристики
1	2	3
6.	Иные сведения	-

3. Пояснения к сведениям об объекте недвижимости с кадастровым номером 47:06:0809001:207 :

1.	-
----	---

Описание местоположения зданий, сооружений, объектов незавершенного строительства на земельном участке

1. Сведения о характерных точках контура объекта недвижимости с кадастровым номером : 47:06:0809001:208 :

Система координат МСК-47, зона 3

Зона № 3

Обозначение характерных точек контура	Содержатся в Едином государственном реестре недвижимости			Определены в ходе выполнения комплексных кадастровых работ			Метод определения координат	Формулы, примененные для расчета средней квадратической погрешности определения координат характерных точек (Mt), м, с подставленными в такие формулы значениями и итоговые (вычисленные) значения Mt, м
	Координаты, м		Радиус, м	Координаты, м		Радиус, м		
	X	Y	R	X	Y	R		
1	2	3	4	5	6	7	8	9
								-
н2950	-	-	-	487799.55	3243735.87	-	Фотограмметрический метод	$Mt = 0.10$
н2960	-	-	-	487794.21	3243744.26	-	Фотограмметрический метод	$Mt = 0.10$
н2970	-	-	-	487787.78	3243739.71	-	Фотограмметрический метод	$Mt = 0.10$
н2980	-	-	-	487793.04	3243731.70	-	Фотограмметрический метод	$Mt = 0.10$
н2950	-	-	-	487799.55	3243735.87	-	Фотограмметрический метод	$Mt = 0.10$

2. Сведения о характеристиках объекта недвижимости с кадастровым номером : 47:06:0809001:208 :

№ п/п	Наименование характеристики	Значение характеристики
1	2	3
1.	Вид объекта недвижимости	здание
2.	Ранее присвоенный государственный учетный номер (инвентарный) здания, сооружения, объекта незавершенного строительства	-
3.	Кадастровый номер земельного участка (земельных участков), в границах которого (которых) расположены здание, сооружение, объект незавершенного строительства	47:06:0809001:60
4.	Уникальный учетный номер кадастрового квартала, в границах которого расположены здание, сооружение, объект незавершенного строительства	47:06:0809001
5.	Адрес здания, сооружения, объекта незавершенного строительства	Российская Федерация, Ленинградская область, район Лодейнопольский, деревня Игокиничи, дом 37
5.1.	Сведения о местоположении здания, сооружения, объекта незавершенного строительства (при отсутствии адреса) в структурированном в соответствии с федеральной информационной адресной системой виде	-
5.2.	Дополнительные сведения о местоположении	-
6.	Иные сведения	-

3. Пояснения к сведениям об объекте недвижимости с кадастровым номером 47:06:0809001:208 :

1.	-
----	---

Описание местоположения зданий, сооружений, объектов незавершенного строительства на земельном участке

1. Сведения о характерных точках контура объекта недвижимости с кадастровым номером : 47:06:0809001:209 :

Система координат МСК-47, зона 3

Зона № 3

Обозначение характерных точек контура	Содержатся в Едином государственном реестре недвижимости			Определены в ходе выполнения комплексных кадастровых работ			Метод определения координат	Формулы, примененные для расчета средней квадратической погрешности определения координат характерных точек (Mt), м, с подставленными в такие формулы значениями и итоговые (вычисленные) значения Mt, м
	Координаты, м		Радиус, м	Координаты, м		Радиус, м		
	X	Y	R	X	Y	R		
1	2	3	4	5	6	7	8	9
								-
н2990	-	-	-	487654.22	3243627.93	-	Фотограмметрический метод	$Mt = 0.10$
н3000	-	-	-	487649.22	3243639.82	-	Фотограмметрический метод	$Mt = 0.10$
н3010	-	-	-	487642.50	3243636.99	-	Фотограмметрический метод	$Mt = 0.10$
н3020	-	-	-	487645.64	3243629.55	-	Фотограмметрический метод	$Mt = 0.10$
н3030	-	-	-	487644.65	3243629.14	-	Фотограмметрический метод	$Mt = 0.10$
н3040	-	-	-	487646.48	3243624.42	-	Фотограмметрический метод	$Mt = 0.10$
н2990	-	-	-	487654.22	3243627.93	-	Фотограмметрический метод	$Mt = 0.10$

2. Сведения о характеристиках объекта недвижимости с кадастровым номером : 47:06:0809001:209 :

№ п/п	Наименование характеристики	Значение характеристики
1	2	3
1.	Вид объекта недвижимости	здание
2.	Ранее присвоенный государственный учетный номер (инвентарный) здания, сооружения, объекта незавершенного строительства	-
3.	Кадастровый номер земельного участка (земельных участков), в границах которого (которых) расположены здание, сооружение, объект незавершенного строительства	47:06:0809001:104
4.	Уникальный учетный номер кадастрового квартала, в границах которого расположены здание, сооружение, объект незавершенного строительства	47:06:0809001
5.	Адрес здания, сооружения, объекта незавершенного строительства	Российская Федерация, Ленинградская область, район Лодейнопольский, деревня Игокиничи, дом 44
5.1.	Сведения о местоположении здания, сооружения, объекта незавершенного строительства (при отсутствии адреса) в структурированном в соответствии с федеральной информационной адресной системой виде	-
5.2.	Дополнительные сведения о местоположении	-

2. Сведения о характеристиках объекта недвижимости с кадастровым номером : 47:06:0809001:209 :

№ п/п	Наименование характеристики	Значение характеристики
1	2	3
6.	Иные сведения	-

3. Пояснения к сведениям об объекте недвижимости с кадастровым номером 47:06:0809001:209 :

1.	-
----	---

Описание местоположения зданий, сооружений, объектов незавершенного строительства на земельном участке

1. Сведения о характерных точках контура объекта недвижимости с кадастровым номером : 47:06:0809001:210 :

Система координат МСК-47, зона 3

Зона № 3

Обозначение характерных точек контура	Содержатся в Едином государственном реестре недвижимости			Определены в ходе выполнения комплексных кадастровых работ			Метод определения координат	Формулы, примененные для расчета средней квадратической погрешности определения координат характерных точек (Mt), м, с подставленными в такие формулы значениями и итоговые (вычисленные) значения Mt, м
	Координаты, м		Радиус, м	Координаты, м		Радиус, м		
	X	Y	R	X	Y	R		
1	2	3	4	5	6	7	8	9
								-
н3050	-	-	-	487753.09	3243682.07	-	Фотограмметрический метод	Mt = 0.10
н3060	-	-	-	487748.21	3243693.22	-	Фотограмметрический метод	Mt = 0.10
н3070	-	-	-	487741.78	3243690.72	-	Фотограмметрический метод	Mt = 0.10
н3080	-	-	-	487747.02	3243679.44	-	Фотограмметрический метод	Mt = 0.10
н3050	-	-	-	487753.09	3243682.07	-	Фотограмметрический метод	Mt = 0.10

2. Сведения о характеристиках объекта недвижимости с кадастровым номером : 47:06:0809001:210 :

№ п/п	Наименование характеристики	Значение характеристики
1	2	3
1.	Вид объекта недвижимости	здание
2.	Ранее присвоенный государственный учетный номер (инвентарный) здания, сооружения, объекта незавершенного строительства	-
3.	Кадастровый номер земельного участка (земельных участков), в границах которого (которых) расположены здание, сооружение, объект незавершенного строительства	47:06:0809001:87
4.	Уникальный учетный номер кадастрового квартала, в границах которого расположены здание, сооружение, объект незавершенного строительства	47:06:0809001
5.	Адрес здания, сооружения, объекта незавершенного строительства	Российская Федерация, Ленинградская область, район Лодейнопольский, деревня Игокиничи, дом 38
5.1.	Сведения о местоположении здания, сооружения, объекта незавершенного строительства (при отсутствии адреса) в структурированном в соответствии с федеральной информационной адресной системой виде	-
5.2.	Дополнительные сведения о местоположении	-
6.	Иные сведения	-

3. Пояснения к сведениям об объекте недвижимости с кадастровым номером 47:06:0809001:210 :

1.	-
----	---

Описание местоположения зданий, сооружений, объектов незавершенного строительства на земельном участке

1. Сведения о характерных точках контура объекта недвижимости с кадастровым номером : 47:06:0809001:211 :

Система координат МСК-47, зона 3

Зона № 3

Обозначение характерных точек контура	Содержатся в Едином государственном реестре недвижимости			Определены в ходе выполнения комплексных кадастровых работ			Метод определения координат	Формулы, примененные для расчета средней квадратической погрешности определения координат характерных точек (Mt), м, с подставленными в такие формулы значениями и итоговые (вычисленные) значения Mt, м
	Координаты, м		Радиус, м	Координаты, м		Радиус, м		
	X	Y	R	X	Y	R		
1	2	3	4	5	6	7	8	9
								-
н3090	-	-	-	487600.45	3243580.98	-	Фотограмметрический метод	$Mt = 0.10$
н3100	-	-	-	487585.68	3243594.72	-	Фотограмметрический метод	$Mt = 0.10$
н3110	-	-	-	487581.50	3243590.20	-	Фотограмметрический метод	$Mt = 0.10$
н3120	-	-	-	487596.05	3243576.47	-	Фотограмметрический метод	$Mt = 0.10$
н3090	-	-	-	487600.45	3243580.98	-	Фотограмметрический метод	$Mt = 0.10$

2. Сведения о характеристиках объекта недвижимости с кадастровым номером : 47:06:0809001:211 :

№ п/п	Наименование характеристики	Значение характеристики
1	2	3
1.	Вид объекта недвижимости	здание
2.	Ранее присвоенный государственный учетный номер (инвентарный) здания, сооружения, объекта незавершенного строительства	-
3.	Кадастровый номер земельного участка (земельных участков), в границах которого (которых) расположены здание, сооружение, объект незавершенного строительства	47:06:0809001:111
4.	Уникальный учетный номер кадастрового квартала, в границах которого расположены здание, сооружение, объект незавершенного строительства	47:06:0809001
5.	Адрес здания, сооружения, объекта незавершенного строительства	Российская Федерация, Ленинградская область, район Лодейнопольский, деревня Игокиничи, дом 50
5.1.	Сведения о местоположении здания, сооружения, объекта незавершенного строительства (при отсутствии адреса) в структурированном в соответствии с федеральной информационной адресной системой виде	-
5.2.	Дополнительные сведения о местоположении	-
6.	Иные сведения	-

3. Пояснения к сведениям об объекте недвижимости с кадастровым номером 47:06:0809001:211 :

1.	-
----	---

Описание местоположения зданий, сооружений, объектов незавершенного строительства на земельном участке

1. Сведения о характерных точках контура объекта недвижимости с кадастровым номером : 47:06:0809001:213 :

Система координат МСК-47, зона 3

Зона № 3

Обозначение характерных точек контура	Содержатся в Едином государственном реестре недвижимости			Определены в ходе выполнения комплексных кадастровых работ			Метод опреде ления коор динат	Формулы, примененные для расчета средней квадратической погрешности определения координат характерных точек (Mt), м, с подставленными в такие формулы значениями и итоговые (вычисленные) значения Mt, м
	Координаты, м		Ради ус, м	Координаты, м		Ради ус, м		
	X	Y	R	X	Y	R		
1	2	3	4	5	6	7	8	9
								-
н3130	-	-	-	487946.21	3243808.31	-	Фотограмметри ческий метод	$Mt = 0.10$
н3140	-	-	-	487937.73	3243820.25	-	Фотограмметри ческий метод	$Mt = 0.10$
н3150	-	-	-	487931.90	3243816.25	-	Фотограмметри ческий метод	$Mt = 0.10$
н3160	-	-	-	487940.09	3243804.14	-	Фотограмметри ческий метод	$Mt = 0.10$
н3130	-	-	-	487946.21	3243808.31	-	Фотограмметри ческий метод	$Mt = 0.10$

2. Сведения о характеристиках объекта недвижимости с кадастровым номером : 47:06:0809001:213 :

№ п/п	Наименование характеристики	Значение характеристики
1	2	3
1.	Вид объекта недвижимости	здание
2.	Ранее присвоенный государственный учетный номер (инвентарный) здания, сооружения, объекта незавершенного строительства	-
3.	Кадастровый номер земельного участка (земельных участков), в границах которого (которых) расположены здание, сооружение, объект незавершенного строительства	47:06:0809001:30
4.	Уникальный учетный номер кадастрового квартала, в границах которого расположены здание, сооружение, объект незавершенного строительства	47:06:0809001
5.	Адрес здания, сооружения, объекта незавершенного строительства	Российская Федерация, Ленинградская область, район Лодейнопольский, деревня Игокиничи, дом 25
5.1.	Сведения о местоположении здания, сооружения, объекта незавершенного строительства (при отсутствии адреса) в структурированном в соответствии с федеральной информационной адресной системой виде	-
5.2.	Дополнительные сведения о местоположении	-
6.	Иные сведения	-

3. Пояснения к сведениям об объекте недвижимости с кадастровым номером 47:06:0809001:213 :

1.	-
----	---

Описание местоположения зданий, сооружений, объектов незавершенного строительства на земельном участке

1. Сведения о характерных точках контура объекта недвижимости с кадастровым номером : 47:06:0809001:214 :

Система координат МСК-47, зона 3

Зона № 3

Обозначение характерных точек контура	Содержатся в Едином государственном реестре недвижимости			Определены в ходе выполнения комплексных кадастровых работ			Метод определения координат	Формулы, примененные для расчета средней квадратической погрешности определения координат характерных точек (Mt), м, с подставленными в такие формулы значениями и итоговые (вычисленные) значения Mt, м
	Координаты, м		Радиус, м	Координаты, м		Радиус, м		
	X	Y	R	X	Y	R		
1	2	3	4	5	6	7	8	9
								-
н317О	-	-	-	487912.94	3243782.66	-	Фотограмметрический метод	Mt = 0.10
н318О	-	-	-	487908.26	3243794.58	-	Фотограмметрический метод	Mt = 0.10
н319О	-	-	-	487903.26	3243792.62	-	Фотограмметрический метод	Mt = 0.10
н320О	-	-	-	487904.33	3243789.07	-	Фотограмметрический метод	Mt = 0.10
н321О	-	-	-	487900.87	3243787.78	-	Фотограмметрический метод	Mt = 0.10
н322О	-	-	-	487904.09	3243779.17	-	Фотограмметрический метод	Mt = 0.10
н317О	-	-	-	487912.94	3243782.66	-	Фотограмметрический метод	Mt = 0.10

2. Сведения о характеристиках объекта недвижимости с кадастровым номером : 47:06:0809001:214 :

№ п/п	Наименование характеристики	Значение характеристики
1	2	3
1.	Вид объекта недвижимости	здание
2.	Ранее присвоенный государственный учетный номер (инвентарный) здания, сооружения, объекта незавершенного строительства	-
3.	Кадастровый номер земельного участка (земельных участков), в границах которого (которых) расположены здание, сооружение, объект незавершенного строительства	47:06:0809001:446
4.	Уникальный учетный номер кадастрового квартала, в границах которого расположены здание, сооружение, объект незавершенного строительства	47:06:0809001
5.	Адрес здания, сооружения, объекта незавершенного строительства	Российская Федерация, Ленинградская область, район Лодейнопольский, деревня Игокиничи, дом 27
5.1.	Сведения о местоположении здания, сооружения, объекта незавершенного строительства (при отсутствии адреса) в структурированном в соответствии с федеральной информационной адресной системой виде	-
5.2.	Дополнительные сведения о местоположении	-

2. Сведения о характеристиках объекта недвижимости с кадастровым номером : 47:06:0809001:214 :

№ п/п	Наименование характеристики	Значение характеристики
1	2	3
6.	Иные сведения	-

3. Пояснения к сведениям об объекте недвижимости с кадастровым номером 47:06:0809001:214 :

1.	-
----	---

Описание местоположения зданий, сооружений, объектов незавершенного строительства на земельном участке

1. Сведения о характерных точках контура объекта недвижимости с кадастровым номером : 47:06:0809001:215 :

Система координат МСК-47, зона 3

Зона № 3

Обозначение характерных точек контура	Содержатся в Едином государственном реестре недвижимости			Определены в ходе выполнения комплексных кадастровых работ			Метод определения координат	Формулы, примененные для расчета средней квадратической погрешности определения координат характерных точек (Mt), м, с подставленными в такие формулы значениями и итоговые (вычисленные) значения Mt, м
	Координаты, м		Радиус, м	Координаты, м		Радиус, м		
	X	Y	R	X	Y	R		
1	2	3	4	5	6	7	8	9
								-
н3230	-	-	-	487527.43	3243528.62	-	Фотограмметрический метод	$Mt = 0.10$
н3240	-	-	-	487522.86	3243536.92	-	Фотограмметрический метод	$Mt = 0.10$
н3250	-	-	-	487517.19	3243533.56	-	Фотограмметрический метод	$Mt = 0.10$
н3260	-	-	-	487521.41	3243525.19	-	Фотограмметрический метод	$Mt = 0.10$
н3230	-	-	-	487527.43	3243528.62	-	Фотограмметрический метод	$Mt = 0.10$

2. Сведения о характеристиках объекта недвижимости с кадастровым номером : 47:06:0809001:215 :

№ п/п	Наименование характеристики	Значение характеристики
1	2	3
1.	Вид объекта недвижимости	здание
2.	Ранее присвоенный государственный учетный номер (инвентарный) здания, сооружения, объекта незавершенного строительства	-
3.	Кадастровый номер земельного участка (земельных участков), в границах которого (которых) расположены здание, сооружение, объект незавершенного строительства	47:06:0809001:118
4.	Уникальный учетный номер кадастрового квартала, в границах которого расположены здание, сооружение, объект незавершенного строительства	47:06:0809001
5.	Адрес здания, сооружения, объекта незавершенного строительства	Российская Федерация, Ленинградская область, район Лодейнопольский, деревня Игокиничи, дом 58
5.1.	Сведения о местоположении здания, сооружения, объекта незавершенного строительства (при отсутствии адреса) в структурированном в соответствии с федеральной информационной адресной системой виде	-
5.2.	Дополнительные сведения о местоположении	-
6.	Иные сведения	-

3. Пояснения к сведениям об объекте недвижимости с кадастровым номером 47:06:0809001:215 :

1.	-
----	---

Описание местоположения зданий, сооружений, объектов незавершенного строительства на земельном участке

1. Сведения о характерных точках контура объекта недвижимости с кадастровым номером : 47:06:0809001:216 :

Система координат МСК-47, зона 3

Зона № 3

Обозначение характерных точек контура	Содержатся в Едином государственном реестре недвижимости			Определены в ходе выполнения комплексных кадастровых работ			Метод опреде ления коор динат	Формулы, примененные для расчета средней квадратической погрешности определения координат характерных точек (Mt), м, с подставленными в такие формулы значениями и итоговые (вычисленные) значения Mt, м
	Координаты, м		Ради ус, м	Координаты, м		Ради ус, м		
	X	Y	R	X	Y	R		
1	2	3	4	5	6	7	8	9
								-
н3270	-	-	-	487929.63	3243732.20	-	Фотограмметри ческий метод	$Mt = 0.10$
н3280	-	-	-	487926.97	3243745.67	-	Фотограмметри ческий метод	$Mt = 0.10$
н3290	-	-	-	487917.87	3243743.87	-	Фотограмметри ческий метод	$Mt = 0.10$
н3300	-	-	-	487920.51	3243730.53	-	Фотограмметри ческий метод	$Mt = 0.10$
н3270	-	-	-	487929.63	3243732.20	-	Фотограмметри ческий метод	$Mt = 0.10$

2. Сведения о характеристиках объекта недвижимости с кадастровым номером : 47:06:0809001:216 :

№ п/п	Наименование характеристики	Значение характеристики
1	2	3
1.	Вид объекта недвижимости	здание
2.	Ранее присвоенный государственный учетный номер (инвентарный) здания, сооружения, объекта незавершенного строительства	-
3.	Кадастровый номер земельного участка (земельных участков), в границах которого (которых) расположены здание, сооружение, объект незавершенного строительства	47:06:0809001:187
4.	Уникальный учетный номер кадастрового квартала, в границах которого расположены здание, сооружение, объект незавершенного строительства	47:06:0809001
5.	Адрес здания, сооружения, объекта незавершенного строительства	Российская Федерация, Ленинградская область, район Лодейнопольский, деревня Игокиничи, дом 28
5.1.	Сведения о местоположении здания, сооружения, объекта незавершенного строительства (при отсутствии адреса) в структурированном в соответствии с федеральной информационной адресной системой виде	-
5.2.	Дополнительные сведения о местоположении	-
6.	Иные сведения	-

3. Пояснения к сведениям об объекте недвижимости с кадастровым номером 47:06:0809001:216 :

1.	-
----	---

Описание местоположения зданий, сооружений, объектов незавершенного строительства на земельном участке

1. Сведения о характерных точках контура объекта недвижимости с кадастровым номером : 47:06:0809001:218 :

Система координат МСК-47, зона 3

Зона № 3

Обозначение характерных точек контура	Содержатся в Едином государственном реестре недвижимости			Определены в ходе выполнения комплексных кадастровых работ			Метод определения координат	Формулы, примененные для расчета средней квадратической погрешности определения координат характерных точек (Mt), м, с подставленными в такие формулы значениями и итоговые (вычисленные) значения Mt, м
	Координаты, м		Радиус, м	Координаты, м		Радиус, м		
	X	Y	R	X	Y	R		
1	2	3	4	5	6	7	8	9
								-
н331О	-	-	-	487942.04	3244197.30	-	Фотограмметрический метод	Mt = 0.10
н332О	-	-	-	487941.69	3244199.56	-	Фотограмметрический метод	Mt = 0.10
н333О	-	-	-	487943.89	3244199.89	-	Фотограмметрический метод	Mt = 0.10
н334О	-	-	-	487943.67	3244201.35	-	Фотограмметрический метод	Mt = 0.10
н335О	-	-	-	487949.54	3244202.25	-	Фотограмметрический метод	Mt = 0.10
н336О	-	-	-	487948.56	3244210.38	-	Фотограмметрический метод	Mt = 0.10
н337О	-	-	-	487936.14	3244208.34	-	Фотограмметрический метод	Mt = 0.10
н338О	-	-	-	487937.38	3244200.81	-	Фотограмметрический метод	Mt = 0.10
н339О	-	-	-	487936.57	3244200.67	-	Фотограмметрический метод	Mt = 0.10
н340О	-	-	-	487937.07	3244197.64	-	Фотограмметрический метод	Mt = 0.10
н341О	-	-	-	487938.10	3244197.81	-	Фотограмметрический метод	Mt = 0.10
н342О	-	-	-	487938.29	3244196.66	-	Фотограмметрический метод	Mt = 0.10
н331О	-	-	-	487942.04	3244197.30	-	Фотограмметрический метод	Mt = 0.10

2. Сведения о характеристиках объекта недвижимости с кадастровым номером : 47:06:0809001:218 :

№ п/п	Наименование характеристики	Значение характеристики
1	2	3
1.	Вид объекта недвижимости	здание
2.	Ранее присвоенный государственный учетный номер (инвентарный) здания, сооружения, объекта незавершенного строительства	-
3.	Кадастровый номер земельного участка (земельных участков), в границах которого (которых) расположены здание, сооружение, объект незавершенного строительства	47:06:0809001:22

2. Сведения о характеристиках объекта недвижимости с кадастровым номером : 47:06:0809001:218 :

№ п/п	Наименование характеристики	Значение характеристики
1	2	3
4.	Уникальный учетный номер кадастрового квартала, в границах которого расположены здание, сооружение, объект незавершенного строительства	47:06:0809001
5.	Адрес здания, сооружения, объекта незавершенного строительства	Российская Федерация, Ленинградская область, район Лодейнопольский, деревня Игокиничи, дом 7
5.1.	Сведения о местоположении здания, сооружения, объекта незавершенного строительства (при отсутствии адреса) в структурированном в соответствии с федеральной информационной адресной системой виде	-
5.2.	Дополнительные сведения о местоположении	-
6.	Иные сведения	-

3. Пояснения к сведениям об объекте недвижимости с кадастровым номером 47:06:0809001:218 :

1.	-
----	---

Описание местоположения зданий, сооружений, объектов незавершенного строительства на земельном участке

1. Сведения о характерных точках контура объекта недвижимости с кадастровым номером : 47:06:0809001:219 :

Система координат МСК-47, зона 3

Зона № 3

Обозначение характерных точек контура	Содержатся в Едином государственном реестре недвижимости			Определены в ходе выполнения комплексных кадастровых работ			Метод опреде ления коор динат	Формулы, примененные для расчета средней квадратической погрешности определения координат характерных точек (Mt), м, с подставленными в такие формулы значениями и итоговые (вычисленные) значения Mt, м
	Координаты, м		Ради ус, м	Координаты, м		Ради ус, м		
	X	Y	R	X	Y	R		
1	2	3	4	5	6	7	8	9
								-
н3430	-	-	-	487783.61	3243690.74	-	Фотограмметри ческий метод	$Mt = 0.10$
н3440	-	-	-	487792.08	3243694.04	-	Фотограмметри ческий метод	$Mt = 0.10$
н3450	-	-	-	487788.92	3243702.60	-	Фотограмметри ческий метод	$Mt = 0.10$
н3460	-	-	-	487780.41	3243699.40	-	Фотограмметри ческий метод	$Mt = 0.10$
н3430	-	-	-	487783.61	3243690.74	-	Фотограмметри ческий метод	$Mt = 0.10$

2. Сведения о характеристиках объекта недвижимости с кадастровым номером : 47:06:0809001:219 :

№ п/п	Наименование характеристики	Значение характеристики
1	2	3
1.	Вид объекта недвижимости	здание
2.	Ранее присвоенный государственный учетный номер (инвентарный) здания, сооружения, объекта незавершенного строительства	-
3.	Кадастровый номер земельного участка (земельных участков), в границах которого (которых) расположены здание, сооружение, объект незавершенного строительства	47:06:0809001:73
4.	Уникальный учетный номер кадастрового квартала, в границах которого расположены здание, сооружение, объект незавершенного строительства	47:06:0809001
5.	Адрес здания, сооружения, объекта незавершенного строительства	Российская Федерация, Ленинградская область, район Лодейнопольский, деревня Игокиничи, дом 36
5.1.	Сведения о местоположении здания, сооружения, объекта незавершенного строительства (при отсутствии адреса) в структурированном в соответствии с федеральной информационной адресной системой виде	-
5.2.	Дополнительные сведения о местоположении	-
6.	Иные сведения	-

3. Пояснения к сведениям об объекте недвижимости с кадастровым номером 47:06:0809001:219 :

1.	-
----	---

Описание местоположения зданий, сооружений, объектов незавершенного строительства на земельном участке

1. Сведения о характерных точках контура объекта недвижимости с кадастровым номером : 47:06:0809001:221 :

Система координат МСК-47, зона 3

Зона № 3

Обозначение характерных точек контура	Содержатся в Едином государственном реестре недвижимости			Определены в ходе выполнения комплексных кадастровых работ			Метод определения координат	Формулы, примененные для расчета средней квадратической погрешности определения координат характерных точек (Mt), м, с подставленными в такие формулы значениями и итоговые (вычисленные) значения Mt, м
	Координаты, м		Радиус, м	Координаты, м		Радиус, м		
	X	Y	R	X	Y	R		
1	2	3	4	5	6	7	8	9
								-
н3470	-	-	-	487889.68	3243728.19	-	Фотограмметрический метод	$Mt = 0.10$
н3480	-	-	-	487886.37	3243737.36	-	Фотограмметрический метод	$Mt = 0.10$
н3490	-	-	-	487877.85	3243734.49	-	Фотограмметрический метод	$Mt = 0.10$
н3500	-	-	-	487881.28	3243725.12	-	Фотограмметрический метод	$Mt = 0.10$
н3470	-	-	-	487889.68	3243728.19	-	Фотограмметрический метод	$Mt = 0.10$

2. Сведения о характеристиках объекта недвижимости с кадастровым номером : 47:06:0809001:221 :

№ п/п	Наименование характеристики	Значение характеристики
1	2	3
1.	Вид объекта недвижимости	здание
2.	Ранее присвоенный государственный учетный номер (инвентарный) здания, сооружения, объекта незавершенного строительства	-
3.	Кадастровый номер земельного участка (земельных участков), в границах которого (которых) расположены здание, сооружение, объект незавершенного строительства	47:06:0809001:44
4.	Уникальный учетный номер кадастрового квартала, в границах которого расположены здание, сооружение, объект незавершенного строительства	47:06:0809001
5.	Адрес здания, сооружения, объекта незавершенного строительства	Российская Федерация, Ленинградская область, район Лодейнопольский, деревня Игокиничи, дом 30
5.1.	Сведения о местоположении здания, сооружения, объекта незавершенного строительства (при отсутствии адреса) в структурированном в соответствии с федеральной информационной адресной системой виде	-
5.2.	Дополнительные сведения о местоположении	-
6.	Иные сведения	-

3. Пояснения к сведениям об объекте недвижимости с кадастровым номером 47:06:0809001:221 :

1.	-
----	---

Описание местоположения зданий, сооружений, объектов незавершенного строительства на земельном участке

1. Сведения о характерных точках контура объекта недвижимости с кадастровым номером : 47:06:0809001:222 :

Система координат МСК-47, зона 3

Зона № 3

Обозначение характерных точек контура	Содержатся в Едином государственном реестре недвижимости			Определены в ходе выполнения комплексных кадастровых работ			Метод определения координат	Формулы, примененные для расчета средней квадратической погрешности определения координат характерных точек (Mt), м, с подставленными в такие формулы значениями и итоговые (вычисленные) значения Mt, м
	Координаты, м		Радиус, м	Координаты, м		Радиус, м		
	X	Y	R	X	Y	R		
1	2	3	4	5	6	7	8	9
								-
н351О	-	-	-	487652.95	3244391.99	-	Фотограмметрический метод	$Mt = 0.10$
н352О	-	-	-	487650.31	3244403.29	-	Фотограмметрический метод	$Mt = 0.10$
н353О	-	-	-	487640.46	3244400.98	-	Фотограмметрический метод	$Mt = 0.10$
н354О	-	-	-	487643.09	3244389.75	-	Фотограмметрический метод	$Mt = 0.10$
н351О	-	-	-	487652.95	3244391.99	-	Фотограмметрический метод	$Mt = 0.10$

2. Сведения о характеристиках объекта недвижимости с кадастровым номером : 47:06:0809001:222 :

№ п/п	Наименование характеристики	Значение характеристики
1	2	3
1.	Вид объекта недвижимости	здание
2.	Ранее присвоенный государственный учетный номер (инвентарный) здания, сооружения, объекта незавершенного строительства	-
3.	Кадастровый номер земельного участка (земельных участков), в границах которого (которых) расположены здание, сооружение, объект незавершенного строительства	47:06:0809001:72
4.	Уникальный учетный номер кадастрового квартала, в границах которого расположены здание, сооружение, объект незавершенного строительства	47:06:0809001
5.	Адрес здания, сооружения, объекта незавершенного строительства	Российская Федерация, Ленинградская область, район Лодейнопольский, деревня Игокиничи, дом 84
5.1.	Сведения о местоположении здания, сооружения, объекта незавершенного строительства (при отсутствии адреса) в структурированном в соответствии с федеральной информационной адресной системой виде	-
5.2.	Дополнительные сведения о местоположении	-
6.	Иные сведения	-

3. Пояснения к сведениям об объекте недвижимости с кадастровым номером 47:06:0809001:222 :

1.	-
----	---

Описание местоположения зданий, сооружений, объектов незавершенного строительства на земельном участке

1. Сведения о характерных точках контура объекта недвижимости с кадастровым номером : 47:06:0809001:223 :

Система координат МСК-47, зона 3

Зона № 3

Обозначение характерных точек контура	Содержатся в Едином государственном реестре недвижимости			Определены в ходе выполнения комплексных кадастровых работ			Метод определения координат	Формулы, примененные для расчета средней квадратической погрешности определения координат характерных точек (Mt), м, с подставленными в такие формулы значениями и итоговые (вычисленные) значения Mt, м
	Координаты, м		Радиус, м	Координаты, м		Радиус, м		
	X	Y	R	X	Y	R		
1	2	3	4	5	6	7	8	9
								-
н3550	-	-	-	487487.55	3243509.87	-	Фотограмметрический метод	$Mt = 0.10$
н3560	-	-	-	487485.37	3243516.93	-	Фотограмметрический метод	$Mt = 0.10$
н3570	-	-	-	487464.33	3243510.88	-	Фотограмметрический метод	$Mt = 0.10$
н3580	-	-	-	487466.14	3243503.28	-	Фотограмметрический метод	$Mt = 0.10$
н3550	-	-	-	487487.55	3243509.87	-	Фотограмметрический метод	$Mt = 0.10$

2. Сведения о характеристиках объекта недвижимости с кадастровым номером : 47:06:0809001:223 :

№ п/п	Наименование характеристики	Значение характеристики
1	2	3
1.	Вид объекта недвижимости	здание
2.	Ранее присвоенный государственный учетный номер (инвентарный) здания, сооружения, объекта незавершенного строительства	-
3.	Кадастровый номер земельного участка (земельных участков), в границах которого (которых) расположены здание, сооружение, объект незавершенного строительства	47:06:0809001:181
4.	Уникальный учетный номер кадастрового квартала, в границах которого расположены здание, сооружение, объект незавершенного строительства	47:06:0809001
5.	Адрес здания, сооружения, объекта незавершенного строительства	Российская Федерация, Ленинградская область, район Лодейнопольский, деревня Игокиничи, дом 62
5.1.	Сведения о местоположении здания, сооружения, объекта незавершенного строительства (при отсутствии адреса) в структурированном в соответствии с федеральной информационной адресной системой виде	-
5.2.	Дополнительные сведения о местоположении	-
6.	Иные сведения	-

3. Пояснения к сведениям об объекте недвижимости с кадастровым номером 47:06:0809001:223 :

1.	-
----	---

Описание местоположения зданий, сооружений, объектов незавершенного строительства на земельном участке

1. Сведения о характерных точках контура объекта недвижимости с кадастровым номером : 47:06:0809001:224 :

Система координат МСК-47, зона 3

Зона № 3

Обозначение характерных точек контура	Содержатся в Едином государственном реестре недвижимости			Определены в ходе выполнения комплексных кадастровых работ			Метод определения координат	Формулы, примененные для расчета средней квадратической погрешности определения координат характерных точек (Mt), м, с подставленными в такие формулы значениями и итоговые (вычисленные) значения Mt, м
	Координаты, м		Радиус, м	Координаты, м		Радиус, м		
	X	Y	R	X	Y	R		
1	2	3	4	5	6	7	8	9
								-
н359О	-	-	-	487782.46	3244423.77	-	Фотограмметрический метод	$Mt = 0.10$
н360О	-	-	-	487779.68	3244433.31	-	Фотограмметрический метод	$Mt = 0.10$
н361О	-	-	-	487768.92	3244430.05	-	Фотограмметрический метод	$Mt = 0.10$
н362О	-	-	-	487770.84	3244423.20	-	Фотограмметрический метод	$Mt = 0.10$
н363О	-	-	-	487773.93	3244424.14	-	Фотограмметрический метод	$Mt = 0.10$
н364О	-	-	-	487774.75	3244421.22	-	Фотограмметрический метод	$Mt = 0.10$
н359О	-	-	-	487782.46	3244423.77	-	Фотограмметрический метод	$Mt = 0.10$

2. Сведения о характеристиках объекта недвижимости с кадастровым номером : 47:06:0809001:224 :

№ п/п	Наименование характеристики	Значение характеристики
1	2	3
1.	Вид объекта недвижимости	здание
2.	Ранее присвоенный государственный учетный номер (инвентарный) здания, сооружения, объекта незавершенного строительства	-
3.	Кадастровый номер земельного участка (земельных участков), в границах которого (которых) расположены здание, сооружение, объект незавершенного строительства	47:06:0809001:779
4.	Уникальный учетный номер кадастрового квартала, в границах которого расположены здание, сооружение, объект незавершенного строительства	47:06:0809001
5.	Адрес здания, сооружения, объекта незавершенного строительства	Российская Федерация, Ленинградская область, район Лодейнопольский, деревня Игокиничи, дом 616
5.1.	Сведения о местоположении здания, сооружения, объекта незавершенного строительства (при отсутствии адреса) в структурированном в соответствии с федеральной информационной адресной системой виде	-
5.2.	Дополнительные сведения о местоположении	-

2. Сведения о характеристиках объекта недвижимости с кадастровым номером : 47:06:0809001:224 :

№ п/п	Наименование характеристики	Значение характеристики
1	2	3
6.	Иные сведения	-

3. Пояснения к сведениям об объекте недвижимости с кадастровым номером 47:06:0809001:224 :

1.	-
----	---

--	--

Описание местоположения зданий, сооружений, объектов незавершенного строительства на земельном участке

1. Сведения о характерных точках контура объекта недвижимости с кадастровым номером : 47:06:0809001:225 :

Система координат МСК-47, зона 3

Зона № 3

Обозначение характерных точек контура	Содержатся в Едином государственном реестре недвижимости			Определены в ходе выполнения комплексных кадастровых работ			Метод определения координат	Формулы, примененные для расчета средней квадратической погрешности определения координат характерных точек (Mt), м, с подставленными в такие формулы значениями и итоговые (вычисленные) значения Mt, м
	Координаты, м		Радиус, м	Координаты, м		Радиус, м		
	X	Y	R	X	Y	R		
1	2	3	4	5	6	7	8	9
								-
н3650	-	-	-	487549.27	3244339.78	-	Фотограмметрический метод	$Mt = 0.10$
н3660	-	-	-	487544.11	3244352.25	-	Фотограмметрический метод	$Mt = 0.10$
н3670	-	-	-	487535.53	3244349.21	-	Фотограмметрический метод	$Mt = 0.10$
н3680	-	-	-	487540.64	3244336.14	-	Фотограмметрический метод	$Mt = 0.10$
н3650	-	-	-	487549.27	3244339.78	-	Фотограмметрический метод	$Mt = 0.10$

2. Сведения о характеристиках объекта недвижимости с кадастровым номером : 47:06:0809001:225 :

№ п/п	Наименование характеристики	Значение характеристики
1	2	3
1.	Вид объекта недвижимости	здание
2.	Ранее присвоенный государственный учетный номер (инвентарный) здания, сооружения, объекта незавершенного строительства	-
3.	Кадастровый номер земельного участка (земельных участков), в границах которого (которых) расположены здание, сооружение, объект незавершенного строительства	47:06:0809001:94
4.	Уникальный учетный номер кадастрового квартала, в границах которого расположены здание, сооружение, объект незавершенного строительства	47:06:0809001
5.	Адрес здания, сооружения, объекта незавершенного строительства	Российская Федерация, Ленинградская область, район Лодейнопольский, деревня Игокиничи, дом 108
5.1.	Сведения о местоположении здания, сооружения, объекта незавершенного строительства (при отсутствии адреса) в структурированном в соответствии с федеральной информационной адресной системой виде	-
5.2.	Дополнительные сведения о местоположении	-
6.	Иные сведения	-

3. Пояснения к сведениям об объекте недвижимости с кадастровым номером 47:06:0809001:225 :

1.	-
----	---

Описание местоположения зданий, сооружений, объектов незавершенного строительства на земельном участке

1. Сведения о характерных точках контура объекта недвижимости с кадастровым номером : 47:06:0809001:226 :

Система координат МСК-47, зона 3

Зона № 3

Обозначение характерных точек контура	Содержатся в Едином государственном реестре недвижимости			Определены в ходе выполнения комплексных кадастровых работ			Метод определения координат	Формулы, примененные для расчета средней квадратической погрешности определения координат характерных точек (Mt), м, с подставленными в такие формулы значениями и итоговые (вычисленные) значения Mt, м
	Координаты, м		Радиус, м	Координаты, м		Радиус, м		
	X	Y	R	X	Y	R		
1	2	3	4	5	6	7	8	9
								-
н369О	-	-	-	487977.72	3244433.03	-	Фотограмметрический метод	Mt = 0.10
н370О	-	-	-	487977.45	3244444.91	-	Фотограмметрический метод	Mt = 0.10
н371О	-	-	-	487969.62	3244444.77	-	Фотограмметрический метод	Mt = 0.10
н372О	-	-	-	487969.65	3244443.40	-	Фотограмметрический метод	Mt = 0.10
н373О	-	-	-	487967.97	3244443.37	-	Фотограмметрический метод	Mt = 0.10
н374О	-	-	-	487967.99	3244435.83	-	Фотограмметрический метод	Mt = 0.10
н375О	-	-	-	487969.74	3244435.84	-	Фотограмметрический метод	Mt = 0.10
н376О	-	-	-	487969.75	3244433.07	-	Фотограмметрический метод	Mt = 0.10
н369О	-	-	-	487977.72	3244433.03	-	Фотограмметрический метод	Mt = 0.10

2. Сведения о характеристиках объекта недвижимости с кадастровым номером : 47:06:0809001:226 :

№ п/п	Наименование характеристики	Значение характеристики
1	2	3
1.	Вид объекта недвижимости	здание
2.	Ранее присвоенный государственный учетный номер (инвентарный) здания, сооружения, объекта незавершенного строительства	-
3.	Кадастровый номер земельного участка (земельных участков), в границах которого (которых) расположены здание, сооружение, объект незавершенного строительства	-
4.	Уникальный учетный номер кадастрового квартала, в границах которого расположены здание, сооружение, объект незавершенного строительства	47:06:0809001
5.	Адрес здания, сооружения, объекта незавершенного строительства	Российская Федерация, Ленинградская область, район Лодейнопольский, деревня Игокиничи, дом 2

2. Сведения о характеристиках объекта недвижимости с кадастровым номером : 47:06:0809001:226 :

№ п/п	Наименование характеристики	Значение характеристики
1	2	3
5.1.	Сведения о местоположении здания, сооружения, объекта незавершенного строительства (при отсутствии адреса) в структурированном в соответствии с федеральной информационной адресной системой виде	-
5.2.	Дополнительные сведения о местоположении	-
6.	Иные сведения	-

3. Пояснения к сведениям об объекте недвижимости с кадастровым номером 47:06:0809001:226 :

1.	-
----	---

**Описание местоположения зданий, сооружений,
объектов незавершенного строительства на земельном участке**

1. Сведения о характерных точках контура объекта недвижимости с кадастровым номером : 47:06:0809001:227 :

Система координат МСК-47, зона 3

Зона № 3

Обозначение характерных точек контура	Содержатся в Едином государственном реестре недвижимости			Определены в ходе выполнения комплексных кадастровых работ			Метод определения координат	Формулы, примененные для расчета средней квадратической погрешности определения координат характерных точек (Mt), м, с подставленными в такие формулы значениями и итоговые (вычисленные) значения Mt, м
	Координаты, м		Радиус, м	Координаты, м		Радиус, м		
	X	Y	R	X	Y	R		
1	2	3	4	5	6	7	8	9
								-
н377О	-	-	-	487938.62	3244275.34	-	Фотограмметрический метод	Mt = 0.10
н378О	-	-	-	487935.89	3244294.73	-	Фотограмметрический метод	Mt = 0.10
н379О	-	-	-	487929.92	3244293.89	-	Фотограмметрический метод	Mt = 0.10
н380О	-	-	-	487930.12	3244292.17	-	Фотограмметрический метод	Mt = 0.10
н381О	-	-	-	487927.83	3244291.90	-	Фотограмметрический метод	Mt = 0.10
н382О	-	-	-	487930.60	3244274.09	-	Фотограмметрический метод	Mt = 0.10
н377О	-	-	-	487938.62	3244275.34	-	Фотограмметрический метод	Mt = 0.10

2. Сведения о характеристиках объекта недвижимости с кадастровым номером : 47:06:0809001:227 :

№ п/п	Наименование характеристики	Значение характеристики
1	2	3
1.	Вид объекта недвижимости	здание
2.	Ранее присвоенный государственный учетный номер (инвентарный) здания, сооружения, объекта незавершенного строительства	-
3.	Кадастровый номер земельного участка (земельных участков), в границах которого (которых) расположены здание, сооружение, объект незавершенного строительства	47:06:0809001:473
4.	Уникальный учетный номер кадастрового квартала, в границах которого расположены здание, сооружение, объект незавершенного строительства	47:06:0809001
5.	Адрес здания, сооружения, объекта незавершенного строительства	Российская Федерация, Ленинградская область, район Лодейнопольский, деревня Игокиничи, дом 3
5.1.	Сведения о местоположении здания, сооружения, объекта незавершенного строительства (при отсутствии адреса) в структурированном в соответствии с федеральной информационной адресной системой виде	-
5.2.	Дополнительные сведения о местоположении	-

2. Сведения о характеристиках объекта недвижимости с кадастровым номером : 47:06:0809001:227 :

№ п/п	Наименование характеристики	Значение характеристики
1	2	3
6.	Иные сведения	-

3. Пояснения к сведениям об объекте недвижимости с кадастровым номером 47:06:0809001:227 :

1.	-
----	---

Описание местоположения зданий, сооружений, объектов незавершенного строительства на земельном участке

1. Сведения о характерных точках контура объекта недвижимости с кадастровым номером : 47:06:0809001:228 :

Система координат МСК-47, зона 3

Зона № 3

Обозначение характерных точек контура	Содержатся в Едином государственном реестре недвижимости			Определены в ходе выполнения комплексных кадастровых работ			Метод определения координат	Формулы, примененные для расчета средней квадратической погрешности определения координат характерных точек (Mt), м, с подставленными в такие формулы значениями и итоговые (вычисленные) значения Mt, м
	Координаты, м		Радиус, м	Координаты, м		Радиус, м		
	X	Y	R	X	Y	R		
1	2	3	4	5	6	7	8	9
								-
н3830	-	-	-	488048.08	3243757.77	-	Фотограмметрический метод	$Mt = 0.10$
н3840	-	-	-	488046.77	3243761.98	-	Фотограмметрический метод	$Mt = 0.10$
н3850	-	-	-	488045.44	3243761.51	-	Фотограмметрический метод	$Mt = 0.10$
н3860	-	-	-	488043.47	3243767.91	-	Фотограмметрический метод	$Mt = 0.10$
н3870	-	-	-	488044.78	3243768.32	-	Фотограмметрический метод	$Mt = 0.10$
н3880	-	-	-	488043.45	3243772.58	-	Фотограмметрический метод	$Mt = 0.10$
н3890	-	-	-	488036.53	3243770.40	-	Фотограмметрический метод	$Mt = 0.10$
н3900	-	-	-	488035.90	3243772.41	-	Фотограмметрический метод	$Mt = 0.10$
н3910	-	-	-	488030.30	3243770.64	-	Фотограмметрический метод	$Mt = 0.10$
н3920	-	-	-	488036.42	3243751.46	-	Фотограмметрический метод	$Mt = 0.10$
н3930	-	-	-	488042.01	3243753.22	-	Фотограмметрический метод	$Mt = 0.10$
н3940	-	-	-	488041.29	3243755.48	-	Фотограмметрический метод	$Mt = 0.10$
н3830	-	-	-	488048.08	3243757.77	-	Фотограмметрический метод	$Mt = 0.10$

2. Сведения о характеристиках объекта недвижимости с кадастровым номером : 47:06:0809001:228 :

№ п/п	Наименование характеристики	Значение характеристики
1	2	3
1.	Вид объекта недвижимости	здание
2.	Ранее присвоенный государственный учетный номер (инвентарный) здания, сооружения, объекта незавершенного строительства	-
3.	Кадастровый номер земельного участка (земельных участков), в границах которого (которых) расположены здание, сооружение, объект незавершенного строительства	-

2. Сведения о характеристиках объекта недвижимости с кадастровым номером : 47:06:0809001:228 :

№ п/п	Наименование характеристики	Значение характеристики
1	2	3
4.	Уникальный учетный номер кадастрового квартала, в границах которого расположены здание, сооружение, объект незавершенного строительства	47:06:0809001
5.	Адрес здания, сооружения, объекта незавершенного строительства	Российская Федерация, Ленинградская область, район Лодейнопольский, деревня Игокиничи, дом 18
5.1.	Сведения о местоположении здания, сооружения, объекта незавершенного строительства (при отсутствии адреса) в структурированном в соответствии с федеральной информационной адресной системой виде	-
5.2.	Дополнительные сведения о местоположении	-
6.	Иные сведения	-

3. Пояснения к сведениям об объекте недвижимости с кадастровым номером 47:06:0809001:228 :

1.	-
----	---

Описание местоположения зданий, сооружений, объектов незавершенного строительства на земельном участке

1. Сведения о характерных точках контура объекта недвижимости с кадастровым номером : 47:06:0809001:230 :

Система координат МСК-47, зона 3

Зона № 3

Обозначение характерных точек контура	Содержатся в Едином государственном реестре недвижимости			Определены в ходе выполнения комплексных кадастровых работ			Метод определения координат	Формулы, примененные для расчета средней квадратической погрешности определения координат характерных точек (Mt), м, с подставленными в такие формулы значениями и итоговые (вычисленные) значения Mt, м
	Координаты, м		Радиус, м	Координаты, м		Радиус, м		
	X	Y	R	X	Y	R		
1	2	3	4	5	6	7	8	9
								-
н3950	-	-	-	487957.33	3244160.80	-	Фотограмметрический метод	Mt = 0.10
н3960	-	-	-	487954.08	3244181.23	-	Фотограмметрический метод	Mt = 0.10
н3970	-	-	-	487943.23	3244179.39	-	Фотограмметрический метод	Mt = 0.10
н3980	-	-	-	487943.94	3244174.43	-	Фотограмметрический метод	Mt = 0.10
н3990	-	-	-	487946.47	3244174.77	-	Фотограмметрический метод	Mt = 0.10
н4000	-	-	-	487948.77	3244159.47	-	Фотограмметрический метод	Mt = 0.10
н3950	-	-	-	487957.33	3244160.80	-	Фотограмметрический метод	Mt = 0.10

2. Сведения о характеристиках объекта недвижимости с кадастровым номером : 47:06:0809001:230 :

№ п/п	Наименование характеристики	Значение характеристики
1	2	3
1.	Вид объекта недвижимости	здание
2.	Ранее присвоенный государственный учетный номер (инвентарный) здания, сооружения, объекта незавершенного строительства	-
3.	Кадастровый номер земельного участка (земельных участков), в границах которого (которых) расположены здание, сооружение, объект незавершенного строительства	47:06:0809001:761
4.	Уникальный учетный номер кадастрового квартала, в границах которого расположены здание, сооружение, объект незавершенного строительства	47:06:0809001
5.	Адрес здания, сооружения, объекта незавершенного строительства	Российская Федерация, Ленинградская область, район Лодейнопольский, деревня Игокиничи, дом 9
5.1.	Сведения о местоположении здания, сооружения, объекта незавершенного строительства (при отсутствии адреса) в структурированном в соответствии с федеральной информационной адресной системой виде	-
5.2.	Дополнительные сведения о местоположении	-

2. Сведения о характеристиках объекта недвижимости с кадастровым номером : 47:06:0809001:230 :

№ п/п	Наименование характеристики	Значение характеристики
1	2	3
6.	Иные сведения	-

3. Пояснения к сведениям об объекте недвижимости с кадастровым номером 47:06:0809001:230 :

1.	-
----	---

Описание местоположения зданий, сооружений, объектов незавершенного строительства на земельном участке

1. Сведения о характерных точках контура объекта недвижимости с кадастровым номером : 47:06:0809001:232 :

Система координат МСК-47, зона 3

Зона № 3

Обозначение характерных точек контура	Содержатся в Едином государственном реестре недвижимости			Определены в ходе выполнения комплексных кадастровых работ			Метод определения координат	Формулы, примененные для расчета средней квадратической погрешности определения координат характерных точек (Mt), м, с подставленными в такие формулы значениями и итоговые (вычисленные) значения Mt, м
	Координаты, м		Радиус, м	Координаты, м		Радиус, м		
	X	Y	R	X	Y	R		
1	2	3	4	5	6	7	8	9
								-
н401О	-	-	-	488036.51	3243792.71	-	Фотограмметрический метод	$Mt = 0.10$
н402О	-	-	-	488035.24	3243796.79	-	Фотограмметрический метод	$Mt = 0.10$
н403О	-	-	-	488033.95	3243796.39	-	Фотограмметрический метод	$Mt = 0.10$
н404О	-	-	-	488031.88	3243802.48	-	Фотограмметрический метод	$Mt = 0.10$
н405О	-	-	-	488032.68	3243802.75	-	Фотограмметрический метод	$Mt = 0.10$
н406О	-	-	-	488031.35	3243806.68	-	Фотограмметрический метод	$Mt = 0.10$
н407О	-	-	-	488019.41	3243802.88	-	Фотограмметрический метод	$Mt = 0.10$
н408О	-	-	-	488024.08	3243788.77	-	Фотограмметрический метод	$Mt = 0.10$
н401О	-	-	-	488036.51	3243792.71	-	Фотограмметрический метод	$Mt = 0.10$

2. Сведения о характеристиках объекта недвижимости с кадастровым номером : 47:06:0809001:232 :

№ п/п	Наименование характеристики	Значение характеристики
1	2	3
1.	Вид объекта недвижимости	здание
2.	Ранее присвоенный государственный учетный номер (инвентарный) здания, сооружения, объекта незавершенного строительства	-
3.	Кадастровый номер земельного участка (земельных участков), в границах которого (которых) расположены здание, сооружение, объект незавершенного строительства	-
4.	Уникальный учетный номер кадастрового квартала, в границах которого расположены здание, сооружение, объект незавершенного строительства	47:06:0809001
5.	Адрес здания, сооружения, объекта незавершенного строительства	Российская Федерация, Ленинградская область, район Лодейнопольский, деревня Игокиничи, дом 20

2. Сведения о характеристиках объекта недвижимости с кадастровым номером : 47:06:0809001:232 :

№ п/п	Наименование характеристики	Значение характеристики
1	2	3
5.1.	Сведения о местоположении здания, сооружения, объекта незавершенного строительства (при отсутствии адреса) в структурированном в соответствии с федеральной информационной адресной системой виде	-
5.2.	Дополнительные сведения о местоположении	-
6.	Иные сведения	-

3. Пояснения к сведениям об объекте недвижимости с кадастровым номером 47:06:0809001:232 :

1.	-
----	---

Описание местоположения зданий, сооружений, объектов незавершенного строительства на земельном участке

1. Сведения о характерных точках контура объекта недвижимости с кадастровым номером : 47:06:0809001:233 :

Система координат МСК-47, зона 3

Зона № 3

Обозначение характерных точек контура	Содержатся в Едином государственном реестре недвижимости			Определены в ходе выполнения комплексных кадастровых работ			Метод опреде ления коор динат	Формулы, примененные для расчета средней квадратической погрешности определения координат характерных точек (Mt), м, с подставленными в такие формулы значениями и итоговые (вычисленные) значения Mt, м
	Координаты, м		Ради ус, м	Координаты, м		Ради ус, м		
	X	Y	R	X	Y	R		
1	2	3	4	5	6	7	8	9
								-
н409О	-	-	-	487453.94	3243499.95	-	Фотограмметри ческий метод	$Mt = 0.10$
н410О	-	-	-	487451.99	3243507.02	-	Фотограмметри ческий метод	$Mt = 0.10$
н411О	-	-	-	487430.71	3243501.01	-	Фотограмметри ческий метод	$Mt = 0.10$
н412О	-	-	-	487432.61	3243493.79	-	Фотограмметри ческий метод	$Mt = 0.10$
н409О	-	-	-	487453.94	3243499.95	-	Фотограмметри ческий метод	$Mt = 0.10$

2. Сведения о характеристиках объекта недвижимости с кадастровым номером : 47:06:0809001:233 :

№ п/п	Наименование характеристики	Значение характеристики
1	2	3
1.	Вид объекта недвижимости	здание
2.	Ранее присвоенный государственный учетный номер (инвентарный) здания, сооружения, объекта незавершенного строительства	-
3.	Кадастровый номер земельного участка (земельных участков), в границах которого (которых) расположены здание, сооружение, объект незавершенного строительства	47:06:0809001:122
4.	Уникальный учетный номер кадастрового квартала, в границах которого расположены здание, сооружение, объект незавершенного строительства	47:06:0809001
5.	Адрес здания, сооружения, объекта незавершенного строительства	Российская Федерация, Ленинградская область, район Лодейнопольский, деревня Игокиничи, дом 64
5.1.	Сведения о местоположении здания, сооружения, объекта незавершенного строительства (при отсутствии адреса) в структурированном в соответствии с федеральной информационной адресной системой виде	-
5.2.	Дополнительные сведения о местоположении	-
6.	Иные сведения	-

3. Пояснения к сведениям об объекте недвижимости с кадастровым номером 47:06:0809001:233 :

1.	-
----	---

**Описание местоположения зданий, сооружений,
объектов незавершенного строительства на земельном участке**

1. Сведения о характерных точках контура объекта недвижимости с кадастровым номером : 47:06:0809001:235 :

Система координат МСК-47, зона 3

Зона № 3

Обозначение характерных точек контура	Содержатся в Едином государственном реестре недвижимости			Определены в ходе выполнения комплексных кадастровых работ			Метод определения координат	Формулы, примененные для расчета средней квадратической погрешности определения координат характерных точек (Mt), м, с подставленными в такие формулы значениями и итоговые (вычисленные) значения Mt, м
	Координаты, м		Радиус, м	Координаты, м		Радиус, м		
	X	Y	R	X	Y	R		
1	2	3	4	5	6	7	8	9
								-
н4130	-	-	-	487514.56	3243550.28	-	Фотограмметрический метод	Mt = 0.10
н4140	-	-	-	487506.22	3243563.98	-	Фотограмметрический метод	Mt = 0.10
н4150	-	-	-	487499.73	3243560.27	-	Фотограмметрический метод	Mt = 0.10
н4160	-	-	-	487501.03	3243557.98	-	Фотограмметрический метод	Mt = 0.10
н4170	-	-	-	487499.41	3243557.01	-	Фотограмметрический метод	Mt = 0.10
н4180	-	-	-	487503.54	3243550.48	-	Фотограмметрический метод	Mt = 0.10
н4190	-	-	-	487505.30	3243551.52	-	Фотограмметрический метод	Mt = 0.10
н4200	-	-	-	487508.69	3243546.46	-	Фотограмметрический метод	Mt = 0.10
н4130	-	-	-	487514.56	3243550.28	-	Фотограмметрический метод	Mt = 0.10

2. Сведения о характеристиках объекта недвижимости с кадастровым номером : 47:06:0809001:235 :

№ п/п	Наименование характеристики	Значение характеристики
1	2	3
1.	Вид объекта недвижимости	здание
2.	Ранее присвоенный государственный учетный номер (инвентарный) здания, сооружения, объекта незавершенного строительства	-
3.	Кадастровый номер земельного участка (земельных участков), в границах которого (которых) расположены здание, сооружение, объект незавершенного строительства	47:06:0809001:117
4.	Уникальный учетный номер кадастрового квартала, в границах которого расположены здание, сооружение, объект незавершенного строительства	47:06:0809001
5.	Адрес здания, сооружения, объекта незавершенного строительства	Российская Федерация, Ленинградская область, район Лодейнопольский, деревня Игокиничи, дом 59

2. Сведения о характеристиках объекта недвижимости с кадастровым номером : 47:06:0809001:235 :

№ п/п	Наименование характеристики	Значение характеристики
1	2	3
5.1.	Сведения о местоположении здания, сооружения, объекта незавершенного строительства (при отсутствии адреса) в структурированном в соответствии с федеральной информационной адресной системой виде	-
5.2.	Дополнительные сведения о местоположении	-
6.	Иные сведения	-

3. Пояснения к сведениям об объекте недвижимости с кадастровым номером 47:06:0809001:235 :

1.	-
----	---

Описание местоположения зданий, сооружений, объектов незавершенного строительства на земельном участке

1. Сведения о характерных точках контура объекта недвижимости с кадастровым номером : 47:06:0809001:236 :

Система координат МСК-47, зона 3

Зона № 3

Обозначение характерных точек контура	Содержатся в Едином государственном реестре недвижимости			Определены в ходе выполнения комплексных кадастровых работ			Метод определения координат	Формулы, примененные для расчета средней квадратической погрешности определения координат характерных точек (Mt), м, с подставленными в такие формулы значениями и итоговые (вычисленные) значения Mt, м
	Координаты, м		Радиус, м	Координаты, м		Радиус, м		
	X	Y	R	X	Y	R		
1	2	3	4	5	6	7	8	9
								-
н421О	-	-	-	487630.45	3243618.47	-	Фотограмметрический метод	Mt = 0.10
н422О	-	-	-	487625.50	3243628.29	-	Фотограмметрический метод	Mt = 0.10
н423О	-	-	-	487620.49	3243625.76	-	Фотограмметрический метод	Mt = 0.10
н424О	-	-	-	487624.47	3243617.87	-	Фотограмметрический метод	Mt = 0.10
н425О	-	-	-	487622.77	3243616.89	-	Фотограмметрический метод	Mt = 0.10
н426О	-	-	-	487623.77	3243614.78	-	Фотограмметрический метод	Mt = 0.10
н421О	-	-	-	487630.45	3243618.47	-	Фотограмметрический метод	Mt = 0.10

2. Сведения о характеристиках объекта недвижимости с кадастровым номером : 47:06:0809001:236 :

№ п/п	Наименование характеристики	Значение характеристики
1	2	3
1.	Вид объекта недвижимости	здание
2.	Ранее присвоенный государственный учетный номер (инвентарный) здания, сооружения, объекта незавершенного строительства	-
3.	Кадастровый номер земельного участка (земельных участков), в границах которого (которых) расположены здание, сооружение, объект незавершенного строительства	47:06:0809001:108
4.	Уникальный учетный номер кадастрового квартала, в границах которого расположены здание, сооружение, объект незавершенного строительства	47:06:0809001
5.	Адрес здания, сооружения, объекта незавершенного строительства	Российская Федерация, Ленинградская область, район Лодейнопольский, деревня Игокиничи, дом 48
5.1.	Сведения о местоположении здания, сооружения, объекта незавершенного строительства (при отсутствии адреса) в структурированном в соответствии с федеральной информационной адресной системой виде	-
5.2.	Дополнительные сведения о местоположении	-

2. Сведения о характеристиках объекта недвижимости с кадастровым номером : 47:06:0809001:236 :

№ п/п	Наименование характеристики	Значение характеристики
1	2	3
6.	Иные сведения	-

3. Пояснения к сведениям об объекте недвижимости с кадастровым номером 47:06:0809001:236 :

1.	-
----	---

Описание местоположения зданий, сооружений, объектов незавершенного строительства на земельном участке

1. Сведения о характерных точках контура объекта недвижимости с кадастровым номером : 47:06:0809001:237 :

Система координат МСК-47, зона 3

Зона № 3

Обозначение характерных точек контура	Содержатся в Едином государственном реестре недвижимости			Определены в ходе выполнения комплексных кадастровых работ			Метод определения координат	Формулы, примененные для расчета средней квадратической погрешности определения координат характерных точек (Mt), м, с подставленными в такие формулы значениями и итоговые (вычисленные) значения Mt, м
	Координаты, м		Радиус, м	Координаты, м		Радиус, м		
	X	Y	R	X	Y	R		
1	2	3	4	5	6	7	8	9
								-
н4270	-	-	-	487588.00	3243617.00	-	Фотограмметрический метод	Mt = 0.10
н4280	-	-	-	487578.98	3243625.46	-	Фотограмметрический метод	Mt = 0.10
н4290	-	-	-	487574.59	3243621.04	-	Фотограмметрический метод	Mt = 0.10
н4300	-	-	-	487583.13	3243612.09	-	Фотограмметрический метод	Mt = 0.10
н4270	-	-	-	487588.00	3243617.00	-	Фотограмметрический метод	Mt = 0.10

2. Сведения о характеристиках объекта недвижимости с кадастровым номером : 47:06:0809001:237 :

№ п/п	Наименование характеристики	Значение характеристики
1	2	3
1.	Вид объекта недвижимости	здание
2.	Ранее присвоенный государственный учетный номер (инвентарный) здания, сооружения, объекта незавершенного строительства	-
3.	Кадастровый номер земельного участка (земельных участков), в границах которого (которых) расположены здание, сооружение, объект незавершенного строительства	47:06:0809001:109
4.	Уникальный учетный номер кадастрового квартала, в границах которого расположены здание, сооружение, объект незавершенного строительства	47:06:0809001
5.	Адрес здания, сооружения, объекта незавершенного строительства	Российская Федерация, Ленинградская область, район Лодейнопольский, деревня Игокиничи, дом 51
5.1.	Сведения о местоположении здания, сооружения, объекта незавершенного строительства (при отсутствии адреса) в структурированном в соответствии с федеральной информационной адресной системой виде	-
5.2.	Дополнительные сведения о местоположении	-
6.	Иные сведения	-

3. Пояснения к сведениям об объекте недвижимости с кадастровым номером 47:06:0809001:237 :

1.	-
----	---

Описание местоположения зданий, сооружений, объектов незавершенного строительства на земельном участке

1. Сведения о характерных точках контура объекта недвижимости с кадастровым номером : 47:06:0809001:238 :

Система координат МСК-47, зона 3

Зона № 3

Обозначение характерных точек контура	Содержатся в Едином государственном реестре недвижимости			Определены в ходе выполнения комплексных кадастровых работ			Метод определения координат	Формулы, примененные для расчета средней квадратической погрешности определения координат характерных точек (Mt), м, с подставленными в такие формулы значениями и итоговые (вычисленные) значения Mt, м
	Координаты, м		Радиус, м	Координаты, м		Радиус, м		
	X	Y	R	X	Y	R		
1	2	3	4	5	6	7	8	9
								-
н431О	-	-	-	487659.60	3243665.55	-	Фотограмметрический метод	$Mt = 0.10$
н432О	-	-	-	487650.85	3243674.63	-	Фотограмметрический метод	$Mt = 0.10$
н433О	-	-	-	487645.55	3243669.61	-	Фотограмметрический метод	$Mt = 0.10$
н434О	-	-	-	487654.37	3243660.91	-	Фотограмметрический метод	$Mt = 0.10$
н431О	-	-	-	487659.60	3243665.55	-	Фотограмметрический метод	$Mt = 0.10$

2. Сведения о характеристиках объекта недвижимости с кадастровым номером : 47:06:0809001:238 :

№ п/п	Наименование характеристики	Значение характеристики
1	2	3
1.	Вид объекта недвижимости	здание
2.	Ранее присвоенный государственный учетный номер (инвентарный) здания, сооружения, объекта незавершенного строительства	-
3.	Кадастровый номер земельного участка (земельных участков), в границах которого (которых) расположены здание, сооружение, объект незавершенного строительства	47:06:0809001:105
4.	Уникальный учетный номер кадастрового квартала, в границах которого расположены здание, сооружение, объект незавершенного строительства	47:06:0809001
5.	Адрес здания, сооружения, объекта незавершенного строительства	Российская Федерация, Ленинградская область, район Лодейнопольский, деревня Игокиничи, дом 47
5.1.	Сведения о местоположении здания, сооружения, объекта незавершенного строительства (при отсутствии адреса) в структурированном в соответствии с федеральной информационной адресной системой виде	-
5.2.	Дополнительные сведения о местоположении	-
6.	Иные сведения	-

3. Пояснения к сведениям об объекте недвижимости с кадастровым номером 47:06:0809001:238 :

1.	-
----	---

Описание местоположения зданий, сооружений, объектов незавершенного строительства на земельном участке

1. Сведения о характерных точках контура объекта недвижимости с кадастровым номером : 47:06:0809001:239 :

Система координат МСК-47, зона 3

Зона № 3

Обозначение характерных точек контура	Содержатся в Едином государственном реестре недвижимости			Определены в ходе выполнения комплексных кадастровых работ			Метод определения координат	Формулы, примененные для расчета средней квадратической погрешности определения координат характерных точек (Mt), м, с подставленными в такие формулы значениями и итоговые (вычисленные) значения Mt, м
	Координаты, м		Радиус, м	Координаты, м		Радиус, м		
	X	Y	R	X	Y	R		
1	2	3	4	5	6	7	8	9
								-
н4350	-	-	-	488052.94	3243839.20	-	Фотограмметрический метод	$Mt = 0.10$
н4360	-	-	-	488052.17	3243841.72	-	Фотограмметрический метод	$Mt = 0.10$
н4370	-	-	-	488052.82	3243841.93	-	Фотограмметрический метод	$Mt = 0.10$
н4380	-	-	-	488049.64	3243852.98	-	Фотограмметрический метод	$Mt = 0.10$
н4390	-	-	-	488049.18	3243852.84	-	Фотограмметрический метод	$Mt = 0.10$
н4400	-	-	-	488048.39	3243855.59	-	Фотограмметрический метод	$Mt = 0.10$
н4410	-	-	-	488045.51	3243854.76	-	Фотограмметрический метод	$Mt = 0.10$
н4420	-	-	-	488045.23	3243856.15	-	Фотограмметрический метод	$Mt = 0.10$
н4430	-	-	-	488043.47	3243855.81	-	Фотограмметрический метод	$Mt = 0.10$
н4440	-	-	-	488043.77	3243854.25	-	Фотограмметрический метод	$Mt = 0.10$
н4450	-	-	-	488041.60	3243853.56	-	Фотограмметрический метод	$Mt = 0.10$
н4460	-	-	-	488042.31	3243850.87	-	Фотограмметрический метод	$Mt = 0.10$
н4470	-	-	-	488040.00	3243850.06	-	Фотограмметрический метод	$Mt = 0.10$
н4480	-	-	-	488043.04	3243839.52	-	Фотограмметрический метод	$Mt = 0.10$
н4490	-	-	-	488045.39	3243840.18	-	Фотограмметрический метод	$Mt = 0.10$
н4500	-	-	-	488046.17	3243837.35	-	Фотограмметрический метод	$Mt = 0.10$
н4350	-	-	-	488052.94	3243839.20	-	Фотограмметрический метод	$Mt = 0.10$

2. Сведения о характеристиках объекта недвижимости с кадастровым номером : 47:06:0809001:239 :

№ п/п	Наименование характеристики	Значение характеристики
1	2	3
1.	Вид объекта недвижимости	здание

2. Сведения о характеристиках объекта недвижимости с кадастровым номером : 47:06:0809001:239 :

№ п/п	Наименование характеристики	Значение характеристики
1	2	3
2.	Ранее присвоенный государственный учетный номер (инвентарный) здания, сооружения, объекта незавершенного строительства	-
3.	Кадастровый номер земельного участка (земельных участков), в границах которого (которых) расположены здание, сооружение, объект незавершенного строительства	47:06:0809001:451
4.	Уникальный учетный номер кадастрового квартала, в границах которого расположены здание, сооружение, объект незавершенного строительства	47:06:0809001
5.	Адрес здания, сооружения, объекта незавершенного строительства	Российская Федерация, Ленинградская область, район Лодейнопольский, деревня Игокиничи, дом 10
5.1.	Сведения о местоположении здания, сооружения, объекта незавершенного строительства (при отсутствии адреса) в структурированном в соответствии с федеральной информационной адресной системой виде	-
5.2.	Дополнительные сведения о местоположении	-
6.	Иные сведения	-

3. Пояснения к сведениям об объекте недвижимости с кадастровым номером 47:06:0809001:239 :

1.	-
----	---

**Описание местоположения зданий, сооружений,
объектов незавершенного строительства на земельном участке**

1. Сведения о характерных точках контура объекта недвижимости с кадастровым номером : 47:06:0809001:240 :

Система координат МСК-47, зона 3

Зона № 3

Обозначение характерных точек контура	Содержатся в Едином государственном реестре недвижимости			Определены в ходе выполнения комплексных кадастровых работ			Метод определения координат	Формулы, примененные для расчета средней квадратической погрешности определения координат характерных точек (Mt), м, с подставленными в такие формулы значениями и итоговые (вычисленные) значения Mt, м
	Координаты, м		Радиус, м	Координаты, м		Радиус, м		
	X	Y	R	X	Y	R		
1	2	3	4	5	6	7	8	9
								-
н451О	-	-	-	488020.75	3243831.62	-	Фотограмметрический метод	Mt = 0.10
н452О	-	-	-	488017.75	3243842.77	-	Фотограмметрический метод	Mt = 0.10
н453О	-	-	-	488007.11	3243840.16	-	Фотограмметрический метод	Mt = 0.10
н454О	-	-	-	488008.00	3243836.53	-	Фотограмметрический метод	Mt = 0.10
н455О	-	-	-	488005.38	3243835.58	-	Фотограмметрический метод	Mt = 0.10
н456О	-	-	-	488006.84	3243830.27	-	Фотограмметрический метод	Mt = 0.10
н457О	-	-	-	488009.45	3243831.00	-	Фотограмметрический метод	Mt = 0.10
н458О	-	-	-	488010.05	3243828.73	-	Фотограмметрический метод	Mt = 0.10
н451О	-	-	-	488020.75	3243831.62	-	Фотограмметрический метод	Mt = 0.10

2. Сведения о характеристиках объекта недвижимости с кадастровым номером : 47:06:0809001:240 :

№ п/п	Наименование характеристики	Значение характеристики
1	2	3
1.	Вид объекта недвижимости	здание
2.	Ранее присвоенный государственный учетный номер (инвентарный) здания, сооружения, объекта незавершенного строительства	-
3.	Кадастровый номер земельного участка (земельных участков), в границах которого (которых) расположены здание, сооружение, объект незавершенного строительства	47:06:0809001:11
4.	Уникальный учетный номер кадастрового квартала, в границах которого расположены здание, сооружение, объект незавершенного строительства	47:06:0809001
5.	Адрес здания, сооружения, объекта незавершенного строительства	Российская Федерация, Ленинградская область, район Лодейнопольский, деревня Игокиничи, дом 22

2. Сведения о характеристиках объекта недвижимости с кадастровым номером : 47:06:0809001:240 :

№ п/п	Наименование характеристики	Значение характеристики
1	2	3
5.1.	Сведения о местоположении здания, сооружения, объекта незавершенного строительства (при отсутствии адреса) в структурированном в соответствии с федеральной информационной адресной системой виде	-
5.2.	Дополнительные сведения о местоположении	-
6.	Иные сведения	-

3. Пояснения к сведениям об объекте недвижимости с кадастровым номером 47:06:0809001:240 :

1.	-
----	---

--	--

Описание местоположения зданий, сооружений, объектов незавершенного строительства на земельном участке

1. Сведения о характерных точках контура объекта недвижимости с кадастровым номером : 47:06:0809001:241 :

Система координат МСК-47, зона 3

Зона № 3

Обозначение характерных точек контура	Содержатся в Едином государственном реестре недвижимости			Определены в ходе выполнения комплексных кадастровых работ			Метод определения координат	Формулы, примененные для расчета средней квадратической погрешности определения координат характерных точек (Mt), м, с подставленными в такие формулы значениями и итоговые (вычисленные) значения Mt, м
	Координаты, м		Радиус, м	Координаты, м		Радиус, м		
	X	Y	R	X	Y	R		
1	2	3	4	5	6	7	8	9
								-
н459О	-	-	-	487976.70	3243787.53	-	Фотограмметрический метод	$Mt = 0.10$
н460О	-	-	-	487976.91	3243790.75	-	Фотограмметрический метод	$Mt = 0.10$
н461О	-	-	-	487975.72	3243790.82	-	Фотограмметрический метод	$Mt = 0.10$
н462О	-	-	-	487976.15	3243797.56	-	Фотограмметрический метод	$Mt = 0.10$
н463О	-	-	-	487969.14	3243798.13	-	Фотограмметрический метод	$Mt = 0.10$
н464О	-	-	-	487968.73	3243793.16	-	Фотограмметрический метод	$Mt = 0.10$
н465О	-	-	-	487967.14	3243793.29	-	Фотограмметрический метод	$Mt = 0.10$
н466О	-	-	-	487966.66	3243788.72	-	Фотограмметрический метод	$Mt = 0.10$
н467О	-	-	-	487968.38	3243788.60	-	Фотограмметрический метод	$Mt = 0.10$
н468О	-	-	-	487968.34	3243788.33	-	Фотограмметрический метод	$Mt = 0.10$
н459О	-	-	-	487976.70	3243787.53	-	Фотограмметрический метод	$Mt = 0.10$

2. Сведения о характеристиках объекта недвижимости с кадастровым номером : 47:06:0809001:241 :

№ п/п	Наименование характеристики	Значение характеристики
1	2	3
1.	Вид объекта недвижимости	здание
2.	Ранее присвоенный государственный учетный номер (инвентарный) здания, сооружения, объекта незавершенного строительства	-
3.	Кадастровый номер земельного участка (земельных участков), в границах которого (которых) расположены здание, сооружение, объект незавершенного строительства	47:06:0809001:13
4.	Уникальный учетный номер кадастрового квартала, в границах которого расположены здание, сооружение, объект незавершенного строительства	47:06:0809001

2. Сведения о характеристиках объекта недвижимости с кадастровым номером : 47:06:0809001:241 :

№ п/п	Наименование характеристики	Значение характеристики
1	2	3
5.	Адрес здания, сооружения, объекта незавершенного строительства	Российская Федерация, Ленинградская область, район Лодейнопольский, деревня Игокиничи, дом 24
5.1.	Сведения о местоположении здания, сооружения, объекта незавершенного строительства (при отсутствии адреса) в структурированном в соответствии с федеральной информационной адресной системой виде	-
5.2.	Дополнительные сведения о местоположении	-
6.	Иные сведения	-

3. Пояснения к сведениям об объекте недвижимости с кадастровым номером 47:06:0809001:241 :

1.	-
----	---

Описание местоположения зданий, сооружений, объектов незавершенного строительства на земельном участке

1. Сведения о характерных точках контура объекта недвижимости с кадастровым номером : 47:06:0809001:242 :

Система координат МСК-47, зона 3

Зона № 3

Обозначение характерных точек контура	Содержатся в Едином государственном реестре недвижимости			Определены в ходе выполнения комплексных кадастровых работ			Метод определения координат	Формулы, примененные для расчета средней квадратической погрешности определения координат характерных точек (Mt), м, с подставленными в такие формулы значениями и итоговые (вычисленные) значения Mt, м
	Координаты, м		Радиус, м	Координаты, м		Радиус, м		
	X	Y	R	X	Y	R		
1	2	3	4	5	6	7	8	9
								-
н4690	-	-	-	488063.83	3243694.17	-	Фотограмметрический метод	$Mt = 0.10$
н4700	-	-	-	488063.22	3243696.39	-	Фотограмметрический метод	$Mt = 0.10$
н4710	-	-	-	488067.42	3243697.73	-	Фотограмметрический метод	$Mt = 0.10$
н4720	-	-	-	488062.52	3243712.52	-	Фотограмметрический метод	$Mt = 0.10$
н4730	-	-	-	488058.31	3243711.36	-	Фотограмметрический метод	$Mt = 0.10$
н4740	-	-	-	488057.65	3243713.52	-	Фотограмметрический метод	$Mt = 0.10$
н4750	-	-	-	488052.34	3243711.80	-	Фотограмметрический метод	$Mt = 0.10$
н4760	-	-	-	488053.05	3243709.60	-	Фотограмметрический метод	$Mt = 0.10$
н4770	-	-	-	488051.54	3243709.11	-	Фотограмметрический метод	$Mt = 0.10$
н4780	-	-	-	488056.28	3243694.06	-	Фотограмметрический метод	$Mt = 0.10$
н4790	-	-	-	488058.01	3243694.60	-	Фотограмметрический метод	$Mt = 0.10$
н4800	-	-	-	488058.62	3243692.67	-	Фотограмметрический метод	$Mt = 0.10$
н4690	-	-	-	488063.83	3243694.17	-	Фотограмметрический метод	$Mt = 0.10$

2. Сведения о характеристиках объекта недвижимости с кадастровым номером : 47:06:0809001:242 :

№ п/п	Наименование характеристики	Значение характеристики
1	2	3
1.	Вид объекта недвижимости	здание
2.	Ранее присвоенный государственный учетный номер (инвентарный) здания, сооружения, объекта незавершенного строительства	-
3.	Кадастровый номер земельного участка (земельных участков), в границах которого (которых) расположены здание, сооружение, объект незавершенного строительства	47:06:0809001:183

2. Сведения о характеристиках объекта недвижимости с кадастровым номером : 47:06:0809001:242 :

№ п/п	Наименование характеристики	Значение характеристики
1	2	3
4.	Уникальный учетный номер кадастрового квартала, в границах которого расположены здание, сооружение, объект незавершенного строительства	47:06:0809001
5.	Адрес здания, сооружения, объекта незавершенного строительства	Российская Федерация, Ленинградская область, район Лодейнопольский, деревня Игокиничи, дом 16
5.1.	Сведения о местоположении здания, сооружения, объекта незавершенного строительства (при отсутствии адреса) в структурированном в соответствии с федеральной информационной адресной системой виде	-
5.2.	Дополнительные сведения о местоположении	-
6.	Иные сведения	-

3. Пояснения к сведениям об объекте недвижимости с кадастровым номером 47:06:0809001:242 :

1.	-
----	---

Описание местоположения зданий, сооружений, объектов незавершенного строительства на земельном участке

1. Сведения о характерных точках контура объекта недвижимости с кадастровым номером : 47:06:0809001:243 :

Система координат МСК-47, зона 3

Зона № 3

Обозначение характерных точек контура	Содержатся в Едином государственном реестре недвижимости			Определены в ходе выполнения комплексных кадастровых работ			Метод определения координат	Формулы, примененные для расчета средней квадратической погрешности определения координат характерных точек (Mt), м, с подставленными в такие формулы значениями и итоговые (вычисленные) значения Mt, м
	Координаты, м		Радиус, м	Координаты, м		Радиус, м		
	X	Y	R	X	Y	R		
1	2	3	4	5	6	7	8	9
								-
н481О	-	-	-	487752.82	3243940.49	-	Фотограмметрический метод	$Mt = 0.10$
н482О	-	-	-	487749.23	3243949.55	-	Фотограмметрический метод	$Mt = 0.10$
н483О	-	-	-	487739.56	3243946.11	-	Фотограмметрический метод	$Mt = 0.10$
н484О	-	-	-	487742.93	3243936.67	-	Фотограмметрический метод	$Mt = 0.10$
н481О	-	-	-	487752.82	3243940.49	-	Фотограмметрический метод	$Mt = 0.10$

2. Сведения о характеристиках объекта недвижимости с кадастровым номером : 47:06:0809001:243 :

№ п/п	Наименование характеристики	Значение характеристики
1	2	3
1.	Вид объекта недвижимости	здание
2.	Ранее присвоенный государственный учетный номер (инвентарный) здания, сооружения, объекта незавершенного строительства	-
3.	Кадастровый номер земельного участка (земельных участков), в границах которого (которых) расположены здание, сооружение, объект незавершенного строительства	47:06:0809001:77
4.	Уникальный учетный номер кадастрового квартала, в границах которого расположены здание, сооружение, объект незавершенного строительства	47:06:0809001
5.	Адрес здания, сооружения, объекта незавершенного строительства	Российская Федерация, Ленинградская область, район Лодейнопольский, деревня Игокиничи, дом 103
5.1.	Сведения о местоположении здания, сооружения, объекта незавершенного строительства (при отсутствии адреса) в структурированном в соответствии с федеральной информационной адресной системой виде	-
5.2.	Дополнительные сведения о местоположении	-
6.	Иные сведения	-

3. Пояснения к сведениям об объекте недвижимости с кадастровым номером 47:06:0809001:243 :

1.	-
----	---

Описание местоположения зданий, сооружений, объектов незавершенного строительства на земельном участке

1. Сведения о характерных точках контура объекта недвижимости с кадастровым номером : 47:06:0809001:245 :

Система координат МСК-47, зона 3

Зона № 3

Обозначение характерных точек контура	Содержатся в Едином государственном реестре недвижимости			Определены в ходе выполнения комплексных кадастровых работ			Метод определения координат	Формулы, примененные для расчета средней квадратической погрешности определения координат характерных точек (Mt), м, с подставленными в такие формулы значениями и итоговые (вычисленные) значения Mt, м
	Координаты, м		Радиус, м	Координаты, м		Радиус, м		
	X	Y	R	X	Y	R		
1	2	3	4	5	6	7	8	9
								-
н4850	-	-	-	487649.62	3244254.84	-	Фотограмметрический метод	Mt = 0.10
н4860	-	-	-	487646.18	3244267.97	-	Фотограмметрический метод	Mt = 0.10
н4870	-	-	-	487637.13	3244265.60	-	Фотограмметрический метод	Mt = 0.10
н4880	-	-	-	487640.56	3244252.50	-	Фотограмметрический метод	Mt = 0.10
н4850	-	-	-	487649.62	3244254.84	-	Фотограмметрический метод	Mt = 0.10

2. Сведения о характеристиках объекта недвижимости с кадастровым номером : 47:06:0809001:245 :

№ п/п	Наименование характеристики	Значение характеристики
1	2	3
1.	Вид объекта недвижимости	здание
2.	Ранее присвоенный государственный учетный номер (инвентарный) здания, сооружения, объекта незавершенного строительства	-
3.	Кадастровый номер земельного участка (земельных участков), в границах которого (которых) расположены здание, сооружение, объект незавершенного строительства	47:06:0809001:84
4.	Уникальный учетный номер кадастрового квартала, в границах которого расположены здание, сооружение, объект незавершенного строительства	47:06:0809001
5.	Адрес здания, сооружения, объекта незавершенного строительства	Российская Федерация, Ленинградская область, район Лодейнопольский, деревня Игокиниччи, дом 89
5.1.	Сведения о местоположении здания, сооружения, объекта незавершенного строительства (при отсутствии адреса) в структурированном в соответствии с федеральной информационной адресной системой виде	-
5.2.	Дополнительные сведения о местоположении	-
6.	Иные сведения	-

3. Пояснения к сведениям об объекте недвижимости с кадастровым номером 47:06:0809001:245 :

1.	-
----	---

Описание местоположения зданий, сооружений, объектов незавершенного строительства на земельном участке

1. Сведения о характерных точках контура объекта недвижимости с кадастровым номером : 47:06:0809001:247 :

Система координат МСК-47, зона 3

Зона № 3

Обозначение характерных точек контура	Содержатся в Едином государственном реестре недвижимости			Определены в ходе выполнения комплексных кадастровых работ			Метод определения координат	Формулы, примененные для расчета средней квадратической погрешности определения координат характерных точек (Mt), м, с подставленными в такие формулы значениями и итоговые (вычисленные) значения Mt, м
	Координаты, м		Радиус, м	Координаты, м		Радиус, м		
	X	Y	R	X	Y	R		
1	2	3	4	5	6	7	8	9
								-
н489О	-	-	-	487906.64	3244036.17	-	Фотограмметрический метод	Mt = 0.10
н490О	-	-	-	487904.33	3244050.06	-	Фотограмметрический метод	Mt = 0.10
н491О	-	-	-	487892.60	3244048.09	-	Фотограмметрический метод	Mt = 0.10
н492О	-	-	-	487894.76	3244036.88	-	Фотограмметрический метод	Mt = 0.10
н493О	-	-	-	487899.59	3244037.64	-	Фотограмметрический метод	Mt = 0.10
н494О	-	-	-	487899.91	3244035.11	-	Фотограмметрический метод	Mt = 0.10
н489О	-	-	-	487906.64	3244036.17	-	Фотограмметрический метод	Mt = 0.10

2. Сведения о характеристиках объекта недвижимости с кадастровым номером : 47:06:0809001:247 :

№ п/п	Наименование характеристики	Значение характеристики
1	2	3
1.	Вид объекта недвижимости	здание
2.	Ранее присвоенный государственный учетный номер (инвентарный) здания, сооружения, объекта незавершенного строительства	-
3.	Кадастровый номер земельного участка (земельных участков), в границах которого (которых) расположены здание, сооружение, объект незавершенного строительства	47:06:0809001:36
4.	Уникальный учетный номер кадастрового квартала, в границах которого расположены здание, сооружение, объект незавершенного строительства	47:06:0809001
5.	Адрес здания, сооружения, объекта незавершенного строительства	Российская Федерация, Ленинградская область, район Лодейнопольский, деревня Игокиничи, дом 80
5.1.	Сведения о местоположении здания, сооружения, объекта незавершенного строительства (при отсутствии адреса) в структурированном в соответствии с федеральной информационной адресной системой виде	-
5.2.	Дополнительные сведения о местоположении	-

2. Сведения о характеристиках объекта недвижимости с кадастровым номером : 47:06:0809001:247 :

№ п/п	Наименование характеристики	Значение характеристики
1	2	3
6.	Иные сведения	-

3. Пояснения к сведениям об объекте недвижимости с кадастровым номером 47:06:0809001:247 :

1.	-
----	---

Описание местоположения зданий, сооружений, объектов незавершенного строительства на земельном участке

1. Сведения о характерных точках контура объекта недвижимости с кадастровым номером : 47:06:0809001:248 :

Система координат МСК-47, зона 3

Зона № 3

Обозначение характерных точек контура	Содержатся в Едином государственном реестре недвижимости			Определены в ходе выполнения комплексных кадастровых работ			Метод определения координат	Формулы, примененные для расчета средней квадратической погрешности определения координат характерных точек (Mt), м, с подставленными в такие формулы значениями и итоговые (вычисленные) значения Mt, м
	Координаты, м		Радиус, м	Координаты, м		Радиус, м		
	X	Y	R	X	Y	R		
1	2	3	4	5	6	7	8	9
								-
н4950	-	-	-	487792.52	3243907.91	-	Фотограмметрический метод	$Mt = 0.10$
н4960	-	-	-	487805.10	3243913.98	-	Фотограмметрический метод	$Mt = 0.10$
н4970	-	-	-	487802.63	3243918.93	-	Фотограмметрический метод	$Mt = 0.10$
н4980	-	-	-	487790.06	3243913.16	-	Фотограмметрический метод	$Mt = 0.10$
н4950	-	-	-	487792.52	3243907.91	-	Фотограмметрический метод	$Mt = 0.10$

2. Сведения о характеристиках объекта недвижимости с кадастровым номером : 47:06:0809001:248 :

№ п/п	Наименование характеристики	Значение характеристики
1	2	3
1.	Вид объекта недвижимости	здание
2.	Ранее присвоенный государственный учетный номер (инвентарный) здания, сооружения, объекта незавершенного строительства	-
3.	Кадастровый номер земельного участка (земельных участков), в границах которого (которых) расположены здание, сооружение, объект незавершенного строительства	47:06:0809001:147
4.	Уникальный учетный номер кадастрового квартала, в границах которого расположены здание, сооружение, объект незавершенного строительства	47:06:0809001
5.	Адрес здания, сооружения, объекта незавершенного строительства	Российская Федерация, Ленинградская область, район Лодейнопольский, деревня Игокиничи, дом 104
5.1.	Сведения о местоположении здания, сооружения, объекта незавершенного строительства (при отсутствии адреса) в структурированном в соответствии с федеральной информационной адресной системой виде	-
5.2.	Дополнительные сведения о местоположении	-
6.	Иные сведения	-

3. Пояснения к сведениям об объекте недвижимости с кадастровым номером 47:06:0809001:248 :

1.	-
----	---

Описание местоположения зданий, сооружений, объектов незавершенного строительства на земельном участке

1. Сведения о характерных точках контура объекта недвижимости с кадастровым номером : 47:06:0809001:249 :

Система координат МСК-47, зона 3

Зона № 3

Обозначение характерных точек контура	Содержатся в Едином государственном реестре недвижимости			Определены в ходе выполнения комплексных кадастровых работ			Метод определения координат	Формулы, примененные для расчета средней квадратической погрешности определения координат характерных точек (Mt), м, с подставленными в такие формулы значениями и итоговые (вычисленные) значения Mt, м
	Координаты, м		Радиус, м	Координаты, м		Радиус, м		
	X	Y	R	X	Y	R		
1	2	3	4	5	6	7	8	9
								-
н4990	-	-	-	487546.63	3243530.67	-	Фотограмметрический метод	Mt = 0.10
н5000	-	-	-	487538.51	3243544.75	-	Фотограмметрический метод	Mt = 0.10
н5010	-	-	-	487532.93	3243541.63	-	Фотограмметрический метод	Mt = 0.10
н5020	-	-	-	487541.00	3243527.09	-	Фотограмметрический метод	Mt = 0.10
н4990	-	-	-	487546.63	3243530.67	-	Фотограмметрический метод	Mt = 0.10

2. Сведения о характеристиках объекта недвижимости с кадастровым номером : 47:06:0809001:249 :

№ п/п	Наименование характеристики	Значение характеристики
1	2	3
1.	Вид объекта недвижимости	здание
2.	Ранее присвоенный государственный учетный номер (инвентарный) здания, сооружения, объекта незавершенного строительства	-
3.	Кадастровый номер земельного участка (земельных участков), в границах которого (которых) расположены здание, сооружение, объект незавершенного строительства	47:06:0809001:116
4.	Уникальный учетный номер кадастрового квартала, в границах которого расположены здание, сооружение, объект незавершенного строительства	47:06:0809001
5.	Адрес здания, сооружения, объекта незавершенного строительства	Российская Федерация, Ленинградская область, район Лодейнопольский, деревня Игокиничи, дом 56
5.1.	Сведения о местоположении здания, сооружения, объекта незавершенного строительства (при отсутствии адреса) в структурированном в соответствии с федеральной информационной адресной системой виде	-
5.2.	Дополнительные сведения о местоположении	-
6.	Иные сведения	-

3. Пояснения к сведениям об объекте недвижимости с кадастровым номером 47:06:0809001:249 :

1.	-
----	---

Описание местоположения зданий, сооружений, объектов незавершенного строительства на земельном участке

1. Сведения о характерных точках контура объекта недвижимости с кадастровым номером : 47:06:0809001:250 :

Система координат МСК-47, зона 3

Зона № 3

Обозначение характерных точек контура	Содержатся в Едином государственном реестре недвижимости			Определены в ходе выполнения комплексных кадастровых работ			Метод определения координат	Формулы, примененные для расчета средней квадратической погрешности определения координат характерных точек (Mt), м, с подставленными в такие формулы значениями и итоговые (вычисленные) значения Mt, м
	Координаты, м		Радиус, м	Координаты, м		Радиус, м		
	X	Y	R	X	Y	R		
1	2	3	4	5	6	7	8	9
								-
н503О	-	-	-	487976.09	3243973.92	-	Фотограмметрический метод	$Mt = 0.10$
н504О	-	-	-	487974.86	3243980.55	-	Фотограмметрический метод	$Mt = 0.10$
н505О	-	-	-	487960.44	3243978.33	-	Фотограмметрический метод	$Mt = 0.10$
н506О	-	-	-	487961.47	3243971.61	-	Фотограмметрический метод	$Mt = 0.10$
н503О	-	-	-	487976.09	3243973.92	-	Фотограмметрический метод	$Mt = 0.10$

2. Сведения о характеристиках объекта недвижимости с кадастровым номером : 47:06:0809001:250 :

№ п/п	Наименование характеристики	Значение характеристики
1	2	3
1.	Вид объекта недвижимости	здание
2.	Ранее присвоенный государственный учетный номер (инвентарный) здания, сооружения, объекта незавершенного строительства	-
3.	Кадастровый номер земельного участка (земельных участков), в границах которого (которых) расположены здание, сооружение, объект незавершенного строительства	47:06:0809001:17
4.	Уникальный учетный номер кадастрового квартала, в границах которого расположены здание, сооружение, объект незавершенного строительства	47:06:0809001
5.	Адрес здания, сооружения, объекта незавершенного строительства	Российская Федерация, Ленинградская область, район Лодейнопольский, деревня Игокиниччи, дом 17
5.1.	Сведения о местоположении здания, сооружения, объекта незавершенного строительства (при отсутствии адреса) в структурированном в соответствии с федеральной информационной адресной системой виде	-
5.2.	Дополнительные сведения о местоположении	-
6.	Иные сведения	-

3. Пояснения к сведениям об объекте недвижимости с кадастровым номером 47:06:0809001:250 :

1.	-
----	---

Описание местоположения зданий, сооружений, объектов незавершенного строительства на земельном участке

1. Сведения о характерных точках контура объекта недвижимости с кадастровым номером : 47:06:0809001:251 :

Система координат МСК-47, зона 3

Зона № 3

Обозначение характерных точек контура	Содержатся в Едином государственном реестре недвижимости			Определены в ходе выполнения комплексных кадастровых работ			Метод определения координат	Формулы, примененные для расчета средней квадратической погрешности определения координат характерных точек (Mt), м, с подставленными в такие формулы значениями и итоговые (вычисленные) значения Mt, м
	Координаты, м		Радиус, м	Координаты, м		Радиус, м		
	X	Y	R	X	Y	R		
1	2	3	4	5	6	7	8	9
								-
н507О	-	-	-	487968.20	3243870.79	-	Фотограмметрический метод	Mt = 0.10
н508О	-	-	-	487967.96	3243873.52	-	Фотограмметрический метод	Mt = 0.10
н509О	-	-	-	487973.37	3243874.00	-	Фотограмметрический метод	Mt = 0.10
н510О	-	-	-	487972.72	3243881.27	-	Фотограмметрический метод	Mt = 0.10
н511О	-	-	-	487961.72	3243880.29	-	Фотограмметрический метод	Mt = 0.10
н512О	-	-	-	487962.23	3243874.62	-	Фотограмметрический метод	Mt = 0.10
н513О	-	-	-	487960.41	3243874.45	-	Фотограмметрический метод	Mt = 0.10
н514О	-	-	-	487960.79	3243870.08	-	Фотограмметрический метод	Mt = 0.10
н507О	-	-	-	487968.20	3243870.79	-	Фотограмметрический метод	Mt = 0.10

2. Сведения о характеристиках объекта недвижимости с кадастровым номером : 47:06:0809001:251 :

№ п/п	Наименование характеристики	Значение характеристики
1	2	3
1.	Вид объекта недвижимости	здание
2.	Ранее присвоенный государственный учетный номер (инвентарный) здания, сооружения, объекта незавершенного строительства	-
3.	Кадастровый номер земельного участка (земельных участков), в границах которого (которых) расположены здание, сооружение, объект незавершенного строительства	47:06:0809001:15
4.	Уникальный учетный номер кадастрового квартала, в границах которого расположены здание, сооружение, объект незавершенного строительства	47:06:0809001
5.	Адрес здания, сооружения, объекта незавершенного строительства	Российская Федерация, Ленинградская область, район Лодейнопольский, деревня Игокиничи, дом 21

2. Сведения о характеристиках объекта недвижимости с кадастровым номером : 47:06:0809001:251 :

№ п/п	Наименование характеристики	Значение характеристики
1	2	3
5.1.	Сведения о местоположении здания, сооружения, объекта незавершенного строительства (при отсутствии адреса) в структурированном в соответствии с федеральной информационной адресной системой виде	-
5.2.	Дополнительные сведения о местоположении	-
6.	Иные сведения	-

3. Пояснения к сведениям об объекте недвижимости с кадастровым номером 47:06:0809001:251 :

1.	-
----	---

Описание местоположения зданий, сооружений, объектов незавершенного строительства на земельном участке

1. Сведения о характерных точках контура объекта недвижимости с кадастровым номером : 47:06:0809001:252 :

Система координат МСК-47, зона 3

Зона № 3

Обозначение характерных точек контура	Содержатся в Едином государственном реестре недвижимости			Определены в ходе выполнения комплексных кадастровых работ			Метод определения координат	Формулы, примененные для расчета средней квадратической погрешности определения координат характерных точек (Mt), м, с подставленными в такие формулы значениями и итоговые (вычисленные) значения Mt, м
	Координаты, м		Радиус, м	Координаты, м		Радиус, м		
	X	Y	R	X	Y	R		
1	2	3	4	5	6	7	8	9
								-
н5150	-	-	-	488006.17	3244023.33	-	Фотограмметрический метод	$Mt = 0.10$
н5160	-	-	-	488004.29	3244037.38	-	Фотограмметрический метод	$Mt = 0.10$
н5170	-	-	-	487997.57	3244036.50	-	Фотограмметрический метод	$Mt = 0.10$
н5180	-	-	-	487999.52	3244022.35	-	Фотограмметрический метод	$Mt = 0.10$
н5150	-	-	-	488006.17	3244023.33	-	Фотограмметрический метод	$Mt = 0.10$

2. Сведения о характеристиках объекта недвижимости с кадастровым номером : 47:06:0809001:252 :

№ п/п	Наименование характеристики	Значение характеристики
1	2	3
1.	Вид объекта недвижимости	здание
2.	Ранее присвоенный государственный учетный номер (инвентарный) здания, сооружения, объекта незавершенного строительства	-
3.	Кадастровый номер земельного участка (земельных участков), в границах которого (которых) расположены здание, сооружение, объект незавершенного строительства	47:06:0809001:176
4.	Уникальный учетный номер кадастрового квартала, в границах которого расположены здание, сооружение, объект незавершенного строительства	47:06:0809001
5.	Адрес здания, сооружения, объекта незавершенного строительства	-
5.1.	Сведения о местоположении здания, сооружения, объекта незавершенного строительства (при отсутствии адреса) в структурированном в соответствии с федеральной информационной адресной системой виде	Российская Федерация, Ленинградская область, район Лодейнопольский, деревня Игокиничи, дом 4А
5.2.	Дополнительные сведения о местоположении	-
6.	Иные сведения	-

3. Пояснения к сведениям об объекте недвижимости с кадастровым номером 47:06:0809001:252 :

1.	-

Описание местоположения зданий, сооружений, объектов незавершенного строительства на земельном участке

1. Сведения о характерных точках контура объекта недвижимости с кадастровым номером : 47:06:0809001:254 :

Система координат МСК-47, зона 3

Зона № 3

Обозначение характерных точек контура	Содержатся в Едином государственном реестре недвижимости			Определены в ходе выполнения комплексных кадастровых работ			Метод определения координат	Формулы, примененные для расчета средней квадратической погрешности определения координат характерных точек (Mt), м, с подставленными в такие формулы значениями и итоговые (вычисленные) значения Mt, м
	Координаты, м		Радиус, м	Координаты, м		Радиус, м		
	X	Y	R	X	Y	R		
1	2	3	4	5	6	7	8	9
								-
н5190	-	-	-	487584.51	3244232.96	-	Фотограмметрический метод	Mt = 0.10
н5200	-	-	-	487580.72	3244242.45	-	Фотограмметрический метод	Mt = 0.10
н5210	-	-	-	487569.94	3244238.50	-	Фотограмметрический метод	Mt = 0.10
н5220	-	-	-	487573.59	3244228.54	-	Фотограмметрический метод	Mt = 0.10
н5190	-	-	-	487584.51	3244232.96	-	Фотограмметрический метод	Mt = 0.10

2. Сведения о характеристиках объекта недвижимости с кадастровым номером : 47:06:0809001:254 :

№ п/п	Наименование характеристики	Значение характеристики
1	2	3
1.	Вид объекта недвижимости	здание
2.	Ранее присвоенный государственный учетный номер (инвентарный) здания, сооружения, объекта незавершенного строительства	-
3.	Кадастровый номер земельного участка (земельных участков), в границах которого (которых) расположены здание, сооружение, объект незавершенного строительства	47:06:0809001:92
4.	Уникальный учетный номер кадастрового квартала, в границах которого расположены здание, сооружение, объект незавершенного строительства	47:06:0809001
5.	Адрес здания, сооружения, объекта незавершенного строительства	Российская Федерация, Ленинградская область, район Лодейнопольский, деревня Игокиничи, дом 111
5.1.	Сведения о местоположении здания, сооружения, объекта незавершенного строительства (при отсутствии адреса) в структурированном в соответствии с федеральной информационной адресной системой виде	-
5.2.	Дополнительные сведения о местоположении	-
6.	Иные сведения	-

3. Пояснения к сведениям об объекте недвижимости с кадастровым номером 47:06:0809001:254 :

1.	-
----	---

Описание местоположения зданий, сооружений, объектов незавершенного строительства на земельном участке

1. Сведения о характерных точках контура объекта недвижимости с кадастровым номером : 47:06:0809001:257 :

Система координат МСК-47, зона 3

Зона № 3

Обозначение характерных точек контура	Содержатся в Едином государственном реестре недвижимости			Определены в ходе выполнения комплексных кадастровых работ			Метод определения координат	Формулы, примененные для расчета средней квадратической погрешности определения координат характерных точек (Mt), м, с подставленными в такие формулы значениями и итоговые (вычисленные) значения Mt, м
	Координаты, м		Радиус, м	Координаты, м		Радиус, м		
	X	Y	R	X	Y	R		
1	2	3	4	5	6	7	8	9
								-
н5230	-	-	-	487682.24	3243635.96	-	Фотограмметрический метод	Mt = 0.10
н5240	-	-	-	487674.97	3243651.98	-	Фотограмметрический метод	Mt = 0.10
н5250	-	-	-	487667.48	3243648.28	-	Фотограмметрический метод	Mt = 0.10
н5260	-	-	-	487671.07	3243639.61	-	Фотограмметрический метод	Mt = 0.10
н5270	-	-	-	487669.40	3243638.91	-	Фотограмметрический метод	Mt = 0.10
н5280	-	-	-	487671.00	3243635.05	-	Фотограмметрический метод	Mt = 0.10
н5290	-	-	-	487672.84	3243635.81	-	Фотограмметрический метод	Mt = 0.10
н5300	-	-	-	487674.64	3243632.05	-	Фотограмметрический метод	Mt = 0.10
н5230	-	-	-	487682.24	3243635.96	-	Фотограмметрический метод	Mt = 0.10

2. Сведения о характеристиках объекта недвижимости с кадастровым номером : 47:06:0809001:257 :

№ п/п	Наименование характеристики	Значение характеристики
1	2	3
1.	Вид объекта недвижимости	здание
2.	Ранее присвоенный государственный учетный номер (инвентарный) здания, сооружения, объекта незавершенного строительства	-
3.	Кадастровый номер земельного участка (земельных участков), в границах которого (которых) расположены здание, сооружение, объект незавершенного строительства	47:06:0809001:9, 47:06:0809001:102
4.	Уникальный учетный номер кадастрового квартала, в границах которого расположены здание, сооружение, объект незавершенного строительства	47:06:0809001
5.	Адрес здания, сооружения, объекта незавершенного строительства	Российская Федерация, Ленинградская область, район Лодейнопольский, деревня Игокиничи, дом 42

2. Сведения о характеристиках объекта недвижимости с кадастровым номером : 47:06:0809001:257 :

№ п/п	Наименование характеристики	Значение характеристики
1	2	3
5.1.	Сведения о местоположении здания, сооружения, объекта незавершенного строительства (при отсутствии адреса) в структурированном в соответствии с федеральной информационной адресной системой виде	-
5.2.	Дополнительные сведения о местоположении	-
6.	Иные сведения	-

3. Пояснения к сведениям об объекте недвижимости с кадастровым номером 47:06:0809001:257 :

1.	-
----	---

**Описание местоположения зданий, сооружений,
объектов незавершенного строительства на земельном участке**

1. Сведения о характерных точках контура объекта недвижимости с кадастровым номером : 47:06:0809001:258 :

Система координат МСК-47, зона 3

Зона № 3

Обозначение характерных точек контура	Содержатся в Едином государственном реестре недвижимости			Определены в ходе выполнения комплексных кадастровых работ			Метод определения координат	Формулы, примененные для расчета средней квадратической погрешности определения координат характерных точек (Mt), м, с подставленными в такие формулы значениями и итоговые (вычисленные) значения Mt, м
	Координаты, м		Радиус, м	Координаты, м		Радиус, м		
	X	Y	R	X	Y	R		
1	2	3	4	5	6	7	8	9
								-
н531О	-	-	-	488065.55	3243797.43	-	Фотограмметрический метод	Mt = 0.10
н532О	-	-	-	488063.69	3243802.84	-	Фотограмметрический метод	Mt = 0.10
н533О	-	-	-	488064.39	3243803.11	-	Фотограмметрический метод	Mt = 0.10
н534О	-	-	-	488059.04	3243819.88	-	Фотограмметрический метод	Mt = 0.10
н535О	-	-	-	488049.28	3243817.09	-	Фотограмметрический метод	Mt = 0.10
н536О	-	-	-	488054.55	3243800.11	-	Фотограмметрический метод	Mt = 0.10
н537О	-	-	-	488054.93	3243800.23	-	Фотограмметрический метод	Mt = 0.10
н538О	-	-	-	488056.73	3243794.45	-	Фотограмметрический метод	Mt = 0.10
н531О	-	-	-	488065.55	3243797.43	-	Фотограмметрический метод	Mt = 0.10

2. Сведения о характеристиках объекта недвижимости с кадастровым номером : 47:06:0809001:258 :

№ п/п	Наименование характеристики	Значение характеристики
1	2	3
1.	Вид объекта недвижимости	здание
2.	Ранее присвоенный государственный учетный номер (инвентарный) здания, сооружения, объекта незавершенного строительства	-
3.	Кадастровый номер земельного участка (земельных участков), в границах которого (которых) расположены здание, сооружение, объект незавершенного строительства	47:06:0809001:190
4.	Уникальный учетный номер кадастрового квартала, в границах которого расположены здание, сооружение, объект незавершенного строительства	47:06:0809001
5.	Адрес здания, сооружения, объекта незавершенного строительства	Российская Федерация, Ленинградская область, район Лодейнопольский, деревня Игокиничи, дом 12

2. Сведения о характеристиках объекта недвижимости с кадастровым номером : 47:06:0809001:258 :

№ п/п	Наименование характеристики	Значение характеристики
1	2	3
5.1.	Сведения о местоположении здания, сооружения, объекта незавершенного строительства (при отсутствии адреса) в структурированном в соответствии с федеральной информационной адресной системой виде	-
5.2.	Дополнительные сведения о местоположении	-
6.	Иные сведения	-

3. Пояснения к сведениям об объекте недвижимости с кадастровым номером 47:06:0809001:258 :

1.	-
----	---

Описание местоположения зданий, сооружений, объектов незавершенного строительства на земельном участке

1. Сведения о характерных точках контура объекта недвижимости с кадастровым номером : 47:06:0809001:260 :

Система координат МСК-47, зона 3

Зона № 3

Обозначение характерных точек контура	Содержатся в Едином государственном реестре недвижимости			Определены в ходе выполнения комплексных кадастровых работ			Метод определения координат	Формулы, примененные для расчета средней квадратической погрешности определения координат характерных точек (Mt), м, с подставленными в такие формулы значениями и итоговые (вычисленные) значения Mt, м
	Координаты, м		Радиус, м	Координаты, м		Радиус, м		
	X	Y	R	X	Y	R		
1	2	3	4	5	6	7	8	9
								-
н5390	-	-	-	487682.06	3243879.55	-	Фотограмметрический метод	$Mt = 0.10$
н5400	-	-	-	487678.61	3243884.75	-	Фотограмметрический метод	$Mt = 0.10$
н5410	-	-	-	487668.66	3243878.15	-	Фотограмметрический метод	$Mt = 0.10$
н5420	-	-	-	487672.19	3243872.82	-	Фотограмметрический метод	$Mt = 0.10$
н5390	-	-	-	487682.06	3243879.55	-	Фотограмметрический метод	$Mt = 0.10$

2. Сведения о характеристиках объекта недвижимости с кадастровым номером : 47:06:0809001:260 :

№ п/п	Наименование характеристики	Значение характеристики
1	2	3
1.	Вид объекта недвижимости	здание
2.	Ранее присвоенный государственный учетный номер (инвентарный) здания, сооружения, объекта незавершенного строительства	-
3.	Кадастровый номер земельного участка (земельных участков), в границах которого (которых) расположены здание, сооружение, объект незавершенного строительства	47:06:0809001:96
4.	Уникальный учетный номер кадастрового квартала, в границах которого расположены здание, сооружение, объект незавершенного строительства	47:06:0809001
5.	Адрес здания, сооружения, объекта незавершенного строительства	Российская Федерация, Ленинградская область, район Лодейнопольский, деревня Игокиничи, дом 107
5.1.	Сведения о местоположении здания, сооружения, объекта незавершенного строительства (при отсутствии адреса) в структурированном в соответствии с федеральной информационной адресной системой виде	-
5.2.	Дополнительные сведения о местоположении	-
6.	Иные сведения	-

3. Пояснения к сведениям об объекте недвижимости с кадастровым номером 47:06:0809001:260 :

1.	-
----	---

Описание местоположения зданий, сооружений, объектов незавершенного строительства на земельном участке

1. Сведения о характерных точках контура объекта недвижимости с кадастровым номером : 47:06:0809001:262 :

Система координат МСК-47, зона 3

Зона № 3

Обозначение характерных точек контура	Содержатся в Едином государственном реестре недвижимости			Определены в ходе выполнения комплексных кадастровых работ			Метод определения координат	Формулы, примененные для расчета средней квадратической погрешности определения координат характерных точек (Mt), м, с подставленными в такие формулы значениями и итоговые (вычисленные) значения Mt, м
	Координаты, м		Радиус, м	Координаты, м		Радиус, м		
	X	Y	R	X	Y	R		
1	2	3	4	5	6	7	8	9
								-
н5430	-	-	-	487957.97	3243754.78	-	Фотограмметрический метод	$Mt = 0.10$
н5440	-	-	-	487953.94	3243770.45	-	Фотограмметрический метод	$Mt = 0.10$
н5450	-	-	-	487945.30	3243768.15	-	Фотограмметрический метод	$Mt = 0.10$
н5460	-	-	-	487949.38	3243752.67	-	Фотограмметрический метод	$Mt = 0.10$
н5430	-	-	-	487957.97	3243754.78	-	Фотограмметрический метод	$Mt = 0.10$

2. Сведения о характеристиках объекта недвижимости с кадастровым номером : 47:06:0809001:262 :

№ п/п	Наименование характеристики	Значение характеристики
1	2	3
1.	Вид объекта недвижимости	здание
2.	Ранее присвоенный государственный учетный номер (инвентарный) здания, сооружения, объекта незавершенного строительства	-
3.	Кадастровый номер земельного участка (земельных участков), в границах которого (которых) расположены здание, сооружение, объект незавершенного строительства	47:06:0809001:174, 47:06:0809001:12
4.	Уникальный учетный номер кадастрового квартала, в границах которого расположены здание, сооружение, объект незавершенного строительства	47:06:0809001
5.	Адрес здания, сооружения, объекта незавершенного строительства	Российская Федерация, Ленинградская область, район Лодейнопольский, деревня Игокиниччи, дом 26
5.1.	Сведения о местоположении здания, сооружения, объекта незавершенного строительства (при отсутствии адреса) в структурированном в соответствии с федеральной информационной адресной системой виде	-
5.2.	Дополнительные сведения о местоположении	-
6.	Иные сведения	-

3. Пояснения к сведениям об объекте недвижимости с кадастровым номером 47:06:0809001:262 :

1.	-
----	---

Описание местоположения зданий, сооружений, объектов незавершенного строительства на земельном участке

1. Сведения о характерных точках контура объекта недвижимости с кадастровым номером : 47:06:0809001:264 :

Система координат МСК-47, зона 3

Зона № 3

Обозначение характерных точек контура	Содержатся в Едином государственном реестре недвижимости			Определены в ходе выполнения комплексных кадастровых работ			Метод определения координат	Формулы, примененные для расчета средней квадратической погрешности определения координат характерных точек (Mt), м, с подставленными в такие формулы значениями и итоговые (вычисленные) значения Mt, м
	Координаты, м		Радиус, м	Координаты, м		Радиус, м		
	X	Y	R	X	Y	R		
1	2	3	4	5	6	7	8	9
								-
н5470	-	-	-	487351.69	3243422.95	-	Фотограмметрический метод	Mt = 0.10
н5480	-	-	-	487351.64	3243430.27	-	Фотограмметрический метод	Mt = 0.10
н5490	-	-	-	487341.63	3243430.30	-	Фотограмметрический метод	Mt = 0.10
н5500	-	-	-	487341.60	3243422.83	-	Фотограмметрический метод	Mt = 0.10
н5470	-	-	-	487351.69	3243422.95	-	Фотограмметрический метод	Mt = 0.10

2. Сведения о характеристиках объекта недвижимости с кадастровым номером : 47:06:0809001:264 :

№ п/п	Наименование характеристики	Значение характеристики
1	2	3
1.	Вид объекта недвижимости	здание
2.	Ранее присвоенный государственный учетный номер (инвентарный) здания, сооружения, объекта незавершенного строительства	-
3.	Кадастровый номер земельного участка (земельных участков), в границах которого (которых) расположены здание, сооружение, объект незавершенного строительства	47:06:0809001:124
4.	Уникальный учетный номер кадастрового квартала, в границах которого расположены здание, сооружение, объект незавершенного строительства	47:06:0809001
5.	Адрес здания, сооружения, объекта незавершенного строительства	-
5.1.	Сведения о местоположении здания, сооружения, объекта незавершенного строительства (при отсутствии адреса) в структурированном в соответствии с федеральной информационной адресной системой виде	Российская Федерация, Ленинградская область, район Лодейнопольский, деревня Игокиничи, дом Б/Н
5.2.	Дополнительные сведения о местоположении	-
6.	Иные сведения	-

3. Пояснения к сведениям об объекте недвижимости с кадастровым номером 47:06:0809001:264 :

1.	-
----	---

Описание местоположения зданий, сооружений, объектов незавершенного строительства на земельном участке

1. Сведения о характерных точках контура объекта недвижимости с кадастровым номером : 47:06:0809001:265 :

Система координат МСК-47, зона 3

Зона № 3

Обозначение характерных точек контура	Содержатся в Едином государственном реестре недвижимости			Определены в ходе выполнения комплексных кадастровых работ			Метод определения координат	Формулы, примененные для расчета средней квадратической погрешности определения координат характерных точек (Mt), м, с подставленными в такие формулы значениями и итоговые (вычисленные) значения Mt, м
	Координаты, м		Радиус, м	Координаты, м		Радиус, м		
	X	Y	R	X	Y	R		
1	2	3	4	5	6	7	8	9
								-
н551О	-	-	-	487696.77	3244249.39	-	Фотограмметрический метод	Mt = 0.10
н552О	-	-	-	487694.37	3244257.57	-	Фотограмметрический метод	Mt = 0.10
н553О	-	-	-	487683.50	3244254.38	-	Фотограмметрический метод	Mt = 0.10
н554О	-	-	-	487685.90	3244246.20	-	Фотограмметрический метод	Mt = 0.10
н551О	-	-	-	487696.77	3244249.39	-	Фотограмметрический метод	Mt = 0.10

2. Сведения о характеристиках объекта недвижимости с кадастровым номером : 47:06:0809001:265 :

№ п/п	Наименование характеристики	Значение характеристики
1	2	3
1.	Вид объекта недвижимости	здание
2.	Ранее присвоенный государственный учетный номер (инвентарный) здания, сооружения, объекта незавершенного строительства	-
3.	Кадастровый номер земельного участка (земельных участков), в границах которого (которых) расположены здание, сооружение, объект незавершенного строительства	47:06:0809001:70
4.	Уникальный учетный номер кадастрового квартала, в границах которого расположены здание, сооружение, объект незавершенного строительства	47:06:0809001
5.	Адрес здания, сооружения, объекта незавершенного строительства	Российская Федерация, Ленинградская область, район Лодейнопольский, деревня Игокиниччи, дом 88
5.1.	Сведения о местоположении здания, сооружения, объекта незавершенного строительства (при отсутствии адреса) в структурированном в соответствии с федеральной информационной адресной системой виде	-
5.2.	Дополнительные сведения о местоположении	-
6.	Иные сведения	-

3. Пояснения к сведениям об объекте недвижимости с кадастровым номером 47:06:0809001:265 :

1.	-
----	---

Описание местоположения зданий, сооружений, объектов незавершенного строительства на земельном участке

1. Сведения о характерных точках контура объекта недвижимости с кадастровым номером : 47:06:0809001:270 :

Система координат МСК-47, зона 3

Зона № 3

Обозначение характерных точек контура	Содержатся в Едином государственном реестре недвижимости			Определены в ходе выполнения комплексных кадастровых работ			Метод определения координат	Формулы, примененные для расчета средней квадратической погрешности определения координат характерных точек (Mt), м, с подставленными в такие формулы значениями и итоговые (вычисленные) значения Mt, м
	Координаты, м		Радиус, м	Координаты, м		Радиус, м		
	X	Y	R	X	Y	R		
1	2	3	4	5	6	7	8	9
								-
н5550	-	-	-	487763.26	3244023.44	-	Фотограмметрический метод	Mt = 0.10
н5560	-	-	-	487758.91	3244036.70	-	Фотограмметрический метод	Mt = 0.10
н5570	-	-	-	487748.08	3244033.37	-	Фотограмметрический метод	Mt = 0.10
н5580	-	-	-	487752.47	3244019.84	-	Фотограмметрический метод	Mt = 0.10
н5550	-	-	-	487763.26	3244023.44	-	Фотограмметрический метод	Mt = 0.10

2. Сведения о характеристиках объекта недвижимости с кадастровым номером : 47:06:0809001:270 :

№ п/п	Наименование характеристики	Значение характеристики
1	2	3
1.	Вид объекта недвижимости	здание
2.	Ранее присвоенный государственный учетный номер (инвентарный) здания, сооружения, объекта незавершенного строительства	-
3.	Кадастровый номер земельного участка (земельных участков), в границах которого (которых) расположены здание, сооружение, объект незавершенного строительства	47:06:0809001:65
4.	Уникальный учетный номер кадастрового квартала, в границах которого расположены здание, сооружение, объект незавершенного строительства	47:06:0809001
5.	Адрес здания, сооружения, объекта незавершенного строительства	Российская Федерация, Ленинградская область, район Лодейнопольский, деревня Игокиничи, дом 98
5.1.	Сведения о местоположении здания, сооружения, объекта незавершенного строительства (при отсутствии адреса) в структурированном в соответствии с федеральной информационной адресной системой виде	-
5.2.	Дополнительные сведения о местоположении	-
6.	Иные сведения	-

3. Пояснения к сведениям об объекте недвижимости с кадастровым номером 47:06:0809001:270 :

1.	-
----	---

Описание местоположения зданий, сооружений, объектов незавершенного строительства на земельном участке

**1. Сведения о характерных точках контура объекта недвижимости
с кадастровым номером : 47:06:0809001:271 :**

Система координат МСК-47, зона 3

Зона № 3

Обозначение характерных точек контура	Содержатся в Едином государственном реестре недвижимости			Определены в ходе выполнения комплексных кадастровых работ			Метод опреде ления коор динат	Формулы, примененные для расчета средней квадратической погрешности определения координат характерных точек (Mt), м, с подставленными в такие формулы значениями и итоговые (вычисленные) значения Mt, м
	Координаты, м		Ради ус, м	Координаты, м		Ради ус, м		
	X	Y	R	X	Y	R		
1	2	3	4	5	6	7	8	9
								-
н5590	-	-	-	487707.11	3244217.26	-	Фотограмметри ческий метод	$Mt = 0.10$
н5600	-	-	-	487705.58	3244222.44	-	Фотограмметри ческий метод	$Mt = 0.10$
н5610	-	-	-	487701.10	3244221.30	-	Фотограмметри ческий метод	$Mt = 0.10$
н5620	-	-	-	487701.63	3244219.28	-	Фотограмметри ческий метод	$Mt = 0.10$
н5630	-	-	-	487699.04	3244218.62	-	Фотограмметри ческий метод	$Mt = 0.10$
н5640	-	-	-	487699.61	3244216.69	-	Фотограмметри ческий метод	$Mt = 0.10$
н5650	-	-	-	487691.18	3244214.23	-	Фотограмметри ческий метод	$Mt = 0.10$
н5660	-	-	-	487693.68	3244204.79	-	Фотограмметри ческий метод	$Mt = 0.10$
н5670	-	-	-	487705.23	3244208.17	-	Фотограмметри ческий метод	$Mt = 0.10$
н5680	-	-	-	487704.27	3244212.24	-	Фотограмметри ческий метод	$Mt = 0.10$
н5690	-	-	-	487706.35	3244212.83	-	Фотограмметри ческий метод	$Mt = 0.10$
н5700	-	-	-	487705.32	3244216.72	-	Фотограмметри ческий метод	$Mt = 0.10$
н5590	-	-	-	487707.11	3244217.26	-	Фотограмметри ческий метод	$Mt = 0.10$

**2. Сведения о характеристиках объекта недвижимости
с кадастровым номером : 47:06:0809001:271 :**

№ п/п	Наименование характеристики	Значение характеристики
1	2	3
1.	Вид объекта недвижимости	здание
2.	Ранее присвоенный государственный учетный номер (инвентарный) здания, сооружения, объекта незавершенного строительства	-
3.	Кадастровый номер земельного участка (земельных участков), в границах которого (которых) расположены здание, сооружение, объект незавершенного строительства	47:06:0809001:69

2. Сведения о характеристиках объекта недвижимости с кадастровым номером : 47:06:0809001:271 :

№ п/п	Наименование характеристики	Значение характеристики
1	2	3
4.	Уникальный учетный номер кадастрового квартала, в границах которого расположены здание, сооружение, объект незавершенного строительства	47:06:0809001
5.	Адрес здания, сооружения, объекта незавершенного строительства	Российская Федерация, 187719, Ленинградская область, район Лодейнопольский, деревня Игокиничи, дом 90
5.1.	Сведения о местоположении здания, сооружения, объекта незавершенного строительства (при отсутствии адреса) в структурированном в соответствии с федеральной информационной адресной системой виде	-
5.2.	Дополнительные сведения о местоположении	-
6.	Иные сведения	-

3. Пояснения к сведениям об объекте недвижимости с кадастровым номером 47:06:0809001:271 :

1.	-
----	---

Описание местоположения зданий, сооружений, объектов незавершенного строительства на земельном участке

1. Сведения о характерных точках контура объекта недвижимости с кадастровым номером : 47:06:0809001:272 :

Система координат МСК-47, зона 3

Зона № 3

Обозначение характерных точек контура	Содержатся в Едином государственном реестре недвижимости			Определены в ходе выполнения комплексных кадастровых работ			Метод определения координат	Формулы, примененные для расчета средней квадратической погрешности определения координат характерных точек (Mt), м, с подставленными в такие формулы значениями и итоговые (вычисленные) значения Mt, м
	Координаты, м		Радиус, м	Координаты, м		Радиус, м		
	X	Y	R	X	Y	R		
1	2	3	4	5	6	7	8	9
								-
н571О	-	-	-	487700.01	3243695.22	-	Фотограмметрический метод	Mt = 0.10
н572О	-	-	-	487690.54	3243704.28	-	Фотограмметрический метод	Mt = 0.10
н573О	-	-	-	487683.14	3243697.01	-	Фотограмметрический метод	Mt = 0.10
н574О	-	-	-	487685.58	3243694.53	-	Фотограмметрический метод	Mt = 0.10
н575О	-	-	-	487687.14	3243695.89	-	Фотограмметрический метод	Mt = 0.10
н576О	-	-	-	487694.03	3243688.75	-	Фотограмметрический метод	Mt = 0.10
н571О	-	-	-	487700.01	3243695.22	-	Фотограмметрический метод	Mt = 0.10

2. Сведения о характеристиках объекта недвижимости с кадастровым номером : 47:06:0809001:272 :

№ п/п	Наименование характеристики	Значение характеристики
1	2	3
1.	Вид объекта недвижимости	здание
2.	Ранее присвоенный государственный учетный номер (инвентарный) здания, сооружения, объекта незавершенного строительства	-
3.	Кадастровый номер земельного участка (земельных участков), в границах которого (которых) расположены здание, сооружение, объект незавершенного строительства	47:06:0809001:95
4.	Уникальный учетный номер кадастрового квартала, в границах которого расположены здание, сооружение, объект незавершенного строительства	47:06:0809001
5.	Адрес здания, сооружения, объекта незавершенного строительства	-
5.1.	Сведения о местоположении здания, сооружения, объекта незавершенного строительства (при отсутствии адреса) в структурированном в соответствии с федеральной информационной адресной системой виде	Российская Федерация, Ленинградская область, район Лодейнопольский, деревня Игокиничи, дом 43
5.2.	Дополнительные сведения о местоположении	-
6.	Иные сведения	-

3. Пояснения к сведениям об объекте недвижимости с кадастровым номером 47:06:0809001:272 :

1.

-

Описание местоположения зданий, сооружений, объектов незавершенного строительства на земельном участке

1. Сведения о характерных точках контура объекта недвижимости с кадастровым номером : 47:06:0809001:273 :

Система координат МСК-47, зона 3

Зона № 3

Обозначение характерных точек контура	Содержатся в Едином государственном реестре недвижимости			Определены в ходе выполнения комплексных кадастровых работ			Метод определения координат	Формулы, примененные для расчета средней квадратической погрешности определения координат характерных точек (Mt), м, с подставленными в такие формулы значениями и итоговые (вычисленные) значения Mt, м
	Координаты, м		Радиус, м	Координаты, м		Радиус, м		
	X	Y	R	X	Y	R		
1	2	3	4	5	6	7	8	9
								-
н5770	-	-	-	487790.68	3243846.39	-	Фотограмметрический метод	$Mt = 0.10$
н5780	-	-	-	487784.94	3243859.03	-	Фотограмметрический метод	$Mt = 0.10$
н5790	-	-	-	487773.70	3243853.93	-	Фотограмметрический метод	$Mt = 0.10$
н5800	-	-	-	487780.00	3243841.62	-	Фотограмметрический метод	$Mt = 0.10$
н5770	-	-	-	487790.68	3243846.39	-	Фотограмметрический метод	$Mt = 0.10$

2. Сведения о характеристиках объекта недвижимости с кадастровым номером : 47:06:0809001:273 :

№ п/п	Наименование характеристики	Значение характеристики
1	2	3
1.	Вид объекта недвижимости	здание
2.	Ранее присвоенный государственный учетный номер (инвентарный) здания, сооружения, объекта незавершенного строительства	-
3.	Кадастровый номер земельного участка (земельных участков), в границах которого (которых) расположены здание, сооружение, объект незавершенного строительства	47:06:0809001:75
4.	Уникальный учетный номер кадастрового квартала, в границах которого расположены здание, сооружение, объект незавершенного строительства	47:06:0809001
5.	Адрес здания, сооружения, объекта незавершенного строительства	Российская Федерация, Ленинградская область, район Лодейнопольский, деревня Игокиничи, дом 105
5.1.	Сведения о местоположении здания, сооружения, объекта незавершенного строительства (при отсутствии адреса) в структурированном в соответствии с федеральной информационной адресной системой виде	-
5.2.	Дополнительные сведения о местоположении	-
6.	Иные сведения	-

3. Пояснения к сведениям об объекте недвижимости с кадастровым номером 47:06:0809001:273 :

1.	-
----	---

Описание местоположения зданий, сооружений, объектов незавершенного строительства на земельном участке

1. Сведения о характерных точках контура объекта недвижимости с кадастровым номером : 47:06:0809001:274 :

Система координат МСК-47, зона 3

Зона № 3

Обозначение характерных точек контура	Содержатся в Едином государственном реестре недвижимости			Определены в ходе выполнения комплексных кадастровых работ			Метод определения координат	Формулы, примененные для расчета средней квадратической погрешности определения координат характерных точек (Mt), м, с подставленными в такие формулы значениями и итоговые (вычисленные) значения Mt, м
	Координаты, м		Радиус, м	Координаты, м		Радиус, м		
	X	Y	R	X	Y	R		
1	2	3	4	5	6	7	8	9
								-
н581О	-	-	-	487966.78	3243836.01	-	Фотограмметрический метод	Mt = 0.10
н582О	-	-	-	487969.08	3243844.45	-	Фотограмметрический метод	Mt = 0.10
н583О	-	-	-	487957.05	3243847.73	-	Фотограмметрический метод	Mt = 0.10
н584О	-	-	-	487956.24	3243844.49	-	Фотограмметрический метод	Mt = 0.10
н585О	-	-	-	487954.11	3243845.18	-	Фотограмметрический метод	Mt = 0.10
н586О	-	-	-	487952.68	3243840.81	-	Фотограмметрический метод	Mt = 0.10
н587О	-	-	-	487954.79	3243840.12	-	Фотограмметрический метод	Mt = 0.10
н588О	-	-	-	487954.62	3243839.57	-	Фотограмметрический метод	Mt = 0.10
н581О	-	-	-	487966.78	3243836.01	-	Фотограмметрический метод	Mt = 0.10

2. Сведения о характеристиках объекта недвижимости с кадастровым номером : 47:06:0809001:274 :

№ п/п	Наименование характеристики	Значение характеристики
1	2	3
1.	Вид объекта недвижимости	здание
2.	Ранее присвоенный государственный учетный номер (инвентарный) здания, сооружения, объекта незавершенного строительства	-
3.	Кадастровый номер земельного участка (земельных участков), в границах которого (которых) расположены здание, сооружение, объект незавершенного строительства	47:06:0809001:14
4.	Уникальный учетный номер кадастрового квартала, в границах которого расположены здание, сооружение, объект незавершенного строительства	47:06:0809001
5.	Адрес здания, сооружения, объекта незавершенного строительства	Российская Федерация, Ленинградская область, район Лодейнопольский, деревня Игокиничи, дом 23

2. Сведения о характеристиках объекта недвижимости с кадастровым номером : 47:06:0809001:274 :

№ п/п	Наименование характеристики	Значение характеристики
1	2	3
5.1.	Сведения о местоположении здания, сооружения, объекта незавершенного строительства (при отсутствии адреса) в структурированном в соответствии с федеральной информационной адресной системой виде	-
5.2.	Дополнительные сведения о местоположении	-
6.	Иные сведения	-

3. Пояснения к сведениям об объекте недвижимости с кадастровым номером 47:06:0809001:274 :

1.	-
----	---

Описание местоположения зданий, сооружений, объектов незавершенного строительства на земельном участке

1. Сведения о характерных точках контура объекта недвижимости с кадастровым номером : 47:06:0809001:275 :

Система координат МСК-47, зона 3

Зона № 3

Обозначение характерных точек контура	Содержатся в Едином государственном реестре недвижимости			Определены в ходе выполнения комплексных кадастровых работ			Метод определения координат	Формулы, примененные для расчета средней квадратической погрешности определения координат характерных точек (Mt), м, с подставленными в такие формулы значениями и итоговые (вычисленные) значения Mt, м
	Координаты, м		Радиус, м	Координаты, м		Радиус, м		
	X	Y	R	X	Y	R		
1	2	3	4	5	6	7	8	9
								-
н5890	-	-	-	487866.17	3243770.89	-	Фотограмметрический метод	Mt = 0.10
н5900	-	-	-	487862.31	3243779.23	-	Фотограмметрический метод	Mt = 0.10
н5910	-	-	-	487861.64	3243778.83	-	Фотограмметрический метод	Mt = 0.10
н5920	-	-	-	487859.93	3243782.36	-	Фотограмметрический метод	Mt = 0.10
н5930	-	-	-	487854.40	3243779.95	-	Фотограмметрический метод	Mt = 0.10
н5940	-	-	-	487856.07	3243776.14	-	Фотограмметрический метод	Mt = 0.10
н5950	-	-	-	487855.48	3243775.85	-	Фотограмметрический метод	Mt = 0.10
н5960	-	-	-	487859.08	3243767.65	-	Фотограмметрический метод	Mt = 0.10
н5890	-	-	-	487866.17	3243770.89	-	Фотограмметрический метод	Mt = 0.10

2. Сведения о характеристиках объекта недвижимости с кадастровым номером : 47:06:0809001:275 :

№ п/п	Наименование характеристики	Значение характеристики
1	2	3
1.	Вид объекта недвижимости	здание
2.	Ранее присвоенный государственный учетный номер (инвентарный) здания, сооружения, объекта незавершенного строительства	-
3.	Кадастровый номер земельного участка (земельных участков), в границах которого (которых) расположены здание, сооружение, объект незавершенного строительства	47:06:0809001:45
4.	Уникальный учетный номер кадастрового квартала, в границах которого расположены здание, сооружение, объект незавершенного строительства	47:06:0809001
5.	Адрес здания, сооружения, объекта незавершенного строительства	Российская Федерация, Ленинградская область, район Лодейнопольский, деревня Игокиничи, дом 33

2. Сведения о характеристиках объекта недвижимости с кадастровым номером : 47:06:0809001:275 :

№ п/п	Наименование характеристики	Значение характеристики
1	2	3
5.1.	Сведения о местоположении здания, сооружения, объекта незавершенного строительства (при отсутствии адреса) в структурированном в соответствии с федеральной информационной адресной системой виде	-
5.2.	Дополнительные сведения о местоположении	-
6.	Иные сведения	-

3. Пояснения к сведениям об объекте недвижимости с кадастровым номером 47:06:0809001:275 :

1.	-
----	---

Описание местоположения зданий, сооружений, объектов незавершенного строительства на земельном участке

1. Сведения о характерных точках контура объекта недвижимости с кадастровым номером : 47:06:0809001:277 :

Система координат МСК-47, зона 3

Зона № 3

Обозначение характерных точек контура	Содержатся в Едином государственном реестре недвижимости			Определены в ходе выполнения комплексных кадастровых работ			Метод определения координат	Формулы, примененные для расчета средней квадратической погрешности определения координат характерных точек (Mt), м, с подставленными в такие формулы значениями и итоговые (вычисленные) значения Mt, м
	Координаты, м		Радиус, м	Координаты, м		Радиус, м		
	X	Y	R	X	Y	R		
1	2	3	4	5	6	7	8	9
								-
н5970	-	-	-	487730.90	3243705.90	-	Фотограмметрический метод	$Mt = 0.10$
н5980	-	-	-	487719.51	3243723.92	-	Фотограмметрический метод	$Mt = 0.10$
н5990	-	-	-	487712.54	3243719.81	-	Фотограмметрический метод	$Mt = 0.10$
н6000	-	-	-	487723.97	3243701.51	-	Фотограмметрический метод	$Mt = 0.10$
н5970	-	-	-	487730.90	3243705.90	-	Фотограмметрический метод	$Mt = 0.10$

2. Сведения о характеристиках объекта недвижимости с кадастровым номером : 47:06:0809001:277 :

№ п/п	Наименование характеристики	Значение характеристики
1	2	3
1.	Вид объекта недвижимости	здание
2.	Ранее присвоенный государственный учетный номер (инвентарный) здания, сооружения, объекта незавершенного строительства	-
3.	Кадастровый номер земельного участка (земельных участков), в границах которого (которых) расположены здание, сооружение, объект незавершенного строительства	47:06:0809001:88
4.	Уникальный учетный номер кадастрового квартала, в границах которого расположены здание, сооружение, объект незавершенного строительства	47:06:0809001
5.	Адрес здания, сооружения, объекта незавершенного строительства	Российская Федерация, Ленинградская область, район Лодейнопольский, деревня Игокиничи, дом 41
5.1.	Сведения о местоположении здания, сооружения, объекта незавершенного строительства (при отсутствии адреса) в структурированном в соответствии с федеральной информационной адресной системой виде	-
5.2.	Дополнительные сведения о местоположении	-
6.	Иные сведения	-

3. Пояснения к сведениям об объекте недвижимости с кадастровым номером 47:06:0809001:277 :

1.	-
----	---

Описание местоположения зданий, сооружений, объектов незавершенного строительства на земельном участке

1. Сведения о характерных точках контура объекта недвижимости с кадастровым номером : 47:06:0809001:278 :

Система координат МСК-47, зона 3

Зона № 3

Обозначение характерных точек контура	Содержатся в Едином государственном реестре недвижимости			Определены в ходе выполнения комплексных кадастровых работ			Метод определения координат	Формулы, примененные для расчета средней квадратической погрешности определения координат характерных точек (Mt), м, с подставленными в такие формулы значениями и итоговые (вычисленные) значения Mt, м
	Координаты, м		Радиус, м	Координаты, м		Радиус, м		
	X	Y	R	X	Y	R		
1	2	3	4	5	6	7	8	9
								-
н601О	-	-	-	487678.00	3243678.28	-	Фотограмметрический метод	$Mt = 0.10$
н602О	-	-	-	487681.73	3243682.85	-	Фотограмметрический метод	$Mt = 0.10$
н603О	-	-	-	487675.18	3243688.16	-	Фотограмметрический метод	$Mt = 0.10$
н604О	-	-	-	487671.27	3243683.68	-	Фотограмметрический метод	$Mt = 0.10$
н601О	-	-	-	487678.00	3243678.28	-	Фотограмметрический метод	$Mt = 0.10$

2. Сведения о характеристиках объекта недвижимости с кадастровым номером : 47:06:0809001:278 :

№ п/п	Наименование характеристики	Значение характеристики
1	2	3
1.	Вид объекта недвижимости	здание
2.	Ранее присвоенный государственный учетный номер (инвентарный) здания, сооружения, объекта незавершенного строительства	-
3.	Кадастровый номер земельного участка (земельных участков), в границах которого (которых) расположены здание, сооружение, объект незавершенного строительства	47:06:0809001:103
4.	Уникальный учетный номер кадастрового квартала, в границах которого расположены здание, сооружение, объект незавершенного строительства	47:06:0809001
5.	Адрес здания, сооружения, объекта незавершенного строительства	Российская Федерация, Ленинградская область, район Лодейнопольский, деревня Игокиничи, дом 45
5.1.	Сведения о местоположении здания, сооружения, объекта незавершенного строительства (при отсутствии адреса) в структурированном в соответствии с федеральной информационной адресной системой виде	-
5.2.	Дополнительные сведения о местоположении	-
6.	Иные сведения	-

3. Пояснения к сведениям об объекте недвижимости с кадастровым номером 47:06:0809001:278 :

1.	-
----	---

Описание местоположения зданий, сооружений, объектов незавершенного строительства на земельном участке

1. Сведения о характерных точках контура объекта недвижимости с кадастровым номером : 47:06:0809001:279 :

Система координат МСК-47, зона 3

Зона № 3

Обозначение характерных точек контура	Содержатся в Едином государственном реестре недвижимости			Определены в ходе выполнения комплексных кадастровых работ			Метод определения координат	Формулы, примененные для расчета средней квадратической погрешности определения координат характерных точек (Mt), м, с подставленными в такие формулы значениями и итоговые (вычисленные) значения Mt, м
	Координаты, м		Радиус, м	Координаты, м		Радиус, м		
	X	Y	R	X	Y	R		
1	2	3	4	5	6	7	8	9
								-
н605О	-	-	-	487766.74	3243726.14	-	Фотограмметрический метод	Mt = 0.10
н606О	-	-	-	487760.86	3243731.93	-	Фотограмметрический метод	Mt = 0.10
н607О	-	-	-	487755.06	3243726.85	-	Фотограмметрический метод	Mt = 0.10
н608О	-	-	-	487761.06	3243720.45	-	Фотограмметрический метод	Mt = 0.10
н605О	-	-	-	487766.74	3243726.14	-	Фотограмметрический метод	Mt = 0.10

2. Сведения о характеристиках объекта недвижимости с кадастровым номером : 47:06:0809001:279 :

№ п/п	Наименование характеристики	Значение характеристики
1	2	3
1.	Вид объекта недвижимости	здание
2.	Ранее присвоенный государственный учетный номер (инвентарный) здания, сооружения, объекта незавершенного строительства	-
3.	Кадастровый номер земельного участка (земельных участков), в границах которого (которых) расположены здание, сооружение, объект незавершенного строительства	47:06:0809001:74
4.	Уникальный учетный номер кадастрового квартала, в границах которого расположены здание, сооружение, объект незавершенного строительства	47:06:0809001
5.	Адрес здания, сооружения, объекта незавершенного строительства	Российская Федерация, Ленинградская область, район Лодейнопольский, деревня Игокиничи, дом 39
5.1.	Сведения о местоположении здания, сооружения, объекта незавершенного строительства (при отсутствии адреса) в структурированном в соответствии с федеральной информационной адресной системой виде	-
5.2.	Дополнительные сведения о местоположении	-
6.	Иные сведения	-

3. Пояснения к сведениям об объекте недвижимости с кадастровым номером 47:06:0809001:279 :

1.	-
----	---

Описание местоположения зданий, сооружений, объектов незавершенного строительства на земельном участке

1. Сведения о характерных точках контура объекта недвижимости с кадастровым номером : 47:06:0809001:280 :

Система координат МСК-47, зона 3

Зона № 3

Обозначение характерных точек контура	Содержатся в Едином государственном реестре недвижимости			Определены в ходе выполнения комплексных кадастровых работ			Метод определения координат	Формулы, примененные для расчета средней квадратической погрешности определения координат характерных точек (Mt), м, с подставленными в такие формулы значениями и итоговые (вычисленные) значения Mt, м
	Координаты, м		Радиус, м	Координаты, м		Радиус, м		
	X	Y	R	X	Y	R		
1	2	3	4	5	6	7	8	9
								-
н609О	-	-	-	487972.57	3243917.98	-	Фотограмметрический метод	Mt = 0.10
н610О	-	-	-	487972.54	3243920.48	-	Фотограмметрический метод	Mt = 0.10
н611О	-	-	-	487975.12	3243920.69	-	Фотограмметрический метод	Mt = 0.10
н612О	-	-	-	487974.54	3243928.00	-	Фотограмметрический метод	Mt = 0.10
н613О	-	-	-	487962.02	3243927.11	-	Фотограмметрический метод	Mt = 0.10
н614О	-	-	-	487962.54	3243917.44	-	Фотограмметрический метод	Mt = 0.10
н609О	-	-	-	487972.57	3243917.98	-	Фотограмметрический метод	Mt = 0.10

2. Сведения о характеристиках объекта недвижимости с кадастровым номером : 47:06:0809001:280 :

№ п/п	Наименование характеристики	Значение характеристики
1	2	3
1.	Вид объекта недвижимости	здание
2.	Ранее присвоенный государственный учетный номер (инвентарный) здания, сооружения, объекта незавершенного строительства	-
3.	Кадастровый номер земельного участка (земельных участков), в границах которого (которых) расположены здание, сооружение, объект незавершенного строительства	47:06:0809001:19
4.	Уникальный учетный номер кадастрового квартала, в границах которого расположены здание, сооружение, объект незавершенного строительства	47:06:0809001
5.	Адрес здания, сооружения, объекта незавершенного строительства	Российская Федерация, Ленинградская область, район Лодейнопольский, деревня Игокиничи, дом 19
5.1.	Сведения о местоположении здания, сооружения, объекта незавершенного строительства (при отсутствии адреса) в структурированном в соответствии с федеральной информационной адресной системой виде	-
5.2.	Дополнительные сведения о местоположении	-

2. Сведения о характеристиках объекта недвижимости с кадастровым номером : 47:06:0809001:280 :

№ п/п	Наименование характеристики	Значение характеристики
1	2	3
6.	Иные сведения	-

3. Пояснения к сведениям об объекте недвижимости с кадастровым номером 47:06:0809001:280 :

1.	-
----	---

Описание местоположения зданий, сооружений, объектов незавершенного строительства на земельном участке

1. Сведения о характерных точках контура объекта недвижимости с кадастровым номером : 47:06:0809001:282 :

Система координат МСК-47, зона 3

Зона № 3

Обозначение характерных точек контура	Содержатся в Едином государственном реестре недвижимости			Определены в ходе выполнения комплексных кадастровых работ			Метод определения координат	Формулы, примененные для расчета средней квадратической погрешности определения координат характерных точек (Mt), м, с подставленными в такие формулы значениями и итоговые (вычисленные) значения Mt, м
	Координаты, м		Радиус, м	Координаты, м		Радиус, м		
	X	Y	R	X	Y	R		
1	2	3	4	5	6	7	8	9
								-
н6150	-	-	-	488079.76	3243656.61	-	Фотограмметрический метод	Mt = 0.10
н6160	-	-	-	488074.70	3243674.00	-	Фотограмметрический метод	Mt = 0.10
н6170	-	-	-	488062.42	3243670.18	-	Фотограмметрический метод	Mt = 0.10
н6180	-	-	-	488066.36	3243657.46	-	Фотограмметрический метод	Mt = 0.10
н6190	-	-	-	488072.01	3243659.25	-	Фотограмметрический метод	Mt = 0.10
н6200	-	-	-	488073.50	3243654.63	-	Фотограмметрический метод	Mt = 0.10
н6150	-	-	-	488079.76	3243656.61	-	Фотограмметрический метод	Mt = 0.10

2. Сведения о характеристиках объекта недвижимости с кадастровым номером : 47:06:0809001:282 :

№ п/п	Наименование характеристики	Значение характеристики
1	2	3
1.	Вид объекта недвижимости	здание
2.	Ранее присвоенный государственный учетный номер (инвентарный) здания, сооружения, объекта незавершенного строительства	-
3.	Кадастровый номер земельного участка (земельных участков), в границах которого (которых) расположены здание, сооружение, объект незавершенного строительства	47:06:0809001:146
4.	Уникальный учетный номер кадастрового квартала, в границах которого расположены здание, сооружение, объект незавершенного строительства	47:06:0809001
5.	Адрес здания, сооружения, объекта незавершенного строительства	Российская Федерация, Ленинградская область, район Лодейнопольский, деревня Игокиничи, дом 16А
5.1.	Сведения о местоположении здания, сооружения, объекта незавершенного строительства (при отсутствии адреса) в структурированном в соответствии с федеральной информационной адресной системой виде	-
5.2.	Дополнительные сведения о местоположении	-

2. Сведения о характеристиках объекта недвижимости с кадастровым номером : 47:06:0809001:282 :

№ п/п	Наименование характеристики	Значение характеристики
1	2	3
6.	Иные сведения	-

3. Пояснения к сведениям об объекте недвижимости с кадастровым номером 47:06:0809001:282 :

1.	-
----	---

Описание местоположения зданий, сооружений, объектов незавершенного строительства на земельном участке

1. Сведения о характерных точках контура объекта недвижимости с кадастровым номером : 47:06:0809001:286 :

Система координат МСК-47, зона 3

Зона № 3

Обозначение характерных точек контура	Содержатся в Едином государственном реестре недвижимости			Определены в ходе выполнения комплексных кадастровых работ			Метод определения координат	Формулы, примененные для расчета средней квадратической погрешности определения координат характерных точек (Mt), м, с подставленными в такие формулы значениями и итоговые (вычисленные) значения Mt, м
	Координаты, м		Радиус, м	Координаты, м		Радиус, м		
	X	Y	R	X	Y	R		
1	2	3	4	5	6	7	8	9
								-
н621О	-	-	-	487720.08	3243997.07	-	Фотограмметрический метод	Mt = 0.10
н622О	-	-	-	487718.79	3244000.41	-	Фотограмметрический метод	Mt = 0.10
н623О	-	-	-	487716.99	3243999.71	-	Фотограмметрический метод	Mt = 0.10
н624О	-	-	-	487714.58	3244004.91	-	Фотограмметрический метод	Mt = 0.10
н625О	-	-	-	487708.39	3244002.42	-	Фотограмметрический метод	Mt = 0.10
н626О	-	-	-	487711.99	3243993.47	-	Фотограмметрический метод	Mt = 0.10
н621О	-	-	-	487720.08	3243997.07	-	Фотограмметрический метод	Mt = 0.10

2. Сведения о характеристиках объекта недвижимости с кадастровым номером : 47:06:0809001:286 :

№ п/п	Наименование характеристики	Значение характеристики
1	2	3
1.	Вид объекта недвижимости	здание
2.	Ранее присвоенный государственный учетный номер (инвентарный) здания, сооружения, объекта незавершенного строительства	-
3.	Кадастровый номер земельного участка (земельных участков), в границах которого (которых) расположены здание, сооружение, объект незавершенного строительства	47:06:0809001:78
4.	Уникальный учетный номер кадастрового квартала, в границах которого расположены здание, сооружение, объект незавершенного строительства	47:06:0809001
5.	Адрес здания, сооружения, объекта незавершенного строительства	Российская Федерация, Ленинградская область, район Лодейнопольский, деревня Игокиничи, дом 101
5.1.	Сведения о местоположении здания, сооружения, объекта незавершенного строительства (при отсутствии адреса) в структурированном в соответствии с федеральной информационной адресной системой виде	-
5.2.	Дополнительные сведения о местоположении	-

2. Сведения о характеристиках объекта недвижимости с кадастровым номером : 47:06:0809001:286 :

№ п/п	Наименование характеристики	Значение характеристики
1	2	3
6.	Иные сведения	-

3. Пояснения к сведениям об объекте недвижимости с кадастровым номером 47:06:0809001:286 :

1.	-
----	---

Описание местоположения зданий, сооружений, объектов незавершенного строительства на земельном участке

1. Сведения о характерных точках контура объекта недвижимости с кадастровым номером : 47:06:0809001:287 :

Система координат МСК-47, зона 3

Зона № 3

Обозначение характерных точек контура	Содержатся в Едином государственном реестре недвижимости			Определены в ходе выполнения комплексных кадастровых работ			Метод определения координат	Формулы, примененные для расчета средней квадратической погрешности определения координат характерных точек (Mt), м, с подставленными в такие формулы значениями и итоговые (вычисленные) значения Mt, м
	Координаты, м		Радиус, м	Координаты, м		Радиус, м		
	X	Y	R	X	Y	R		
1	2	3	4	5	6	7	8	9
								-
н627О	-	-	-	487916.24	3243975.59	-	Фотограмметрический метод	Mt = 0.10
н628О	-	-	-	487913.19	3243988.16	-	Фотограмметрический метод	Mt = 0.10
н629О	-	-	-	487901.41	3243985.31	-	Фотограмметрический метод	Mt = 0.10
н630О	-	-	-	487902.74	3243979.84	-	Фотограмметрический метод	Mt = 0.10
н631О	-	-	-	487906.26	3243980.35	-	Фотограмметрический метод	Mt = 0.10
н632О	-	-	-	487907.76	3243973.31	-	Фотограмметрический метод	Mt = 0.10
н627О	-	-	-	487916.24	3243975.59	-	Фотограмметрический метод	Mt = 0.10

2. Сведения о характеристиках объекта недвижимости с кадастровым номером : 47:06:0809001:287 :

№ п/п	Наименование характеристики	Значение характеристики
1	2	3
1.	Вид объекта недвижимости	здание
2.	Ранее присвоенный государственный учетный номер (инвентарный) здания, сооружения, объекта незавершенного строительства	-
3.	Кадастровый номер земельного участка (земельных участков), в границах которого (которых) расположены здание, сооружение, объект незавершенного строительства	47:06:0809001:35
4.	Уникальный учетный номер кадастрового квартала, в границах которого расположены здание, сооружение, объект незавершенного строительства	47:06:0809001
5.	Адрес здания, сооружения, объекта незавершенного строительства	Российская Федерация, Ленинградская область, район Лодейнопольский, деревня Игокиничи, дом 82
5.1.	Сведения о местоположении здания, сооружения, объекта незавершенного строительства (при отсутствии адреса) в структурированном в соответствии с федеральной информационной адресной системой виде	-
5.2.	Дополнительные сведения о местоположении	-

2. Сведения о характеристиках объекта недвижимости с кадастровым номером : 47:06:0809001:287 :

№ п/п	Наименование характеристики	Значение характеристики
1	2	3
6.	Иные сведения	-

3. Пояснения к сведениям об объекте недвижимости с кадастровым номером 47:06:0809001:287 :

1.	-
----	---

Описание местоположения зданий, сооружений, объектов незавершенного строительства на земельном участке

1. Сведения о характерных точках контура объекта недвижимости с кадастровым номером : 47:06:0809001:288 :

Система координат МСК-47, зона 3

Зона № 3

Обозначение характерных точек контура	Содержатся в Едином государственном реестре недвижимости			Определены в ходе выполнения комплексных кадастровых работ			Метод определения координат	Формулы, примененные для расчета средней квадратической погрешности определения координат характерных точек (Mt), м, с подставленными в такие формулы значениями и итоговые (вычисленные) значения Mt, м
	Координаты, м		Радиус, м	Координаты, м		Радиус, м		
	X	Y	R	X	Y	R		
1	2	3	4	5	6	7	8	9
								-
н633О	-	-	-	488058.46	3243949.82	-	Фотограмметрический метод	Mt = 0.10
н634О	-	-	-	488056.97	3243960.79	-	Фотограмметрический метод	Mt = 0.10
н635О	-	-	-	488050.32	3243959.79	-	Фотограмметрический метод	Mt = 0.10
н636О	-	-	-	488051.84	3243948.73	-	Фотограмметрический метод	Mt = 0.10
н633О	-	-	-	488058.46	3243949.82	-	Фотограмметрический метод	Mt = 0.10

2. Сведения о характеристиках объекта недвижимости с кадастровым номером : 47:06:0809001:288 :

№ п/п	Наименование характеристики	Значение характеристики
1	2	3
1.	Вид объекта недвижимости	здание
2.	Ранее присвоенный государственный учетный номер (инвентарный) здания, сооружения, объекта незавершенного строительства	-
3.	Кадастровый номер земельного участка (земельных участков), в границах которого (которых) расположены здание, сооружение, объект незавершенного строительства	47:06:0809001:186
4.	Уникальный учетный номер кадастрового квартала, в границах которого расположены здание, сооружение, объект незавершенного строительства	47:06:0809001
5.	Адрес здания, сооружения, объекта незавершенного строительства	-
5.1.	Сведения о местоположении здания, сооружения, объекта незавершенного строительства (при отсутствии адреса) в структурированном в соответствии с федеральной информационной адресной системой виде	Российская Федерация, Ленинградская область, район Лодейнопольский, деревня Игокиничи, дом 6
5.2.	Дополнительные сведения о местоположении	-
6.	Иные сведения	-

3. Пояснения к сведениям об объекте недвижимости с кадастровым номером 47:06:0809001:288 :

1.	-
----	---

Описание местоположения зданий, сооружений, объектов незавершенного строительства на земельном участке

1. Сведения о характерных точках контура объекта недвижимости с кадастровым номером : 47:06:0809001:290 :

Система координат МСК-47, зона 3

Зона № 3

Обозначение характерных точек контура	Содержатся в Едином государственном реестре недвижимости			Определены в ходе выполнения комплексных кадастровых работ			Метод определения координат	Формулы, примененные для расчета средней квадратической погрешности определения координат характерных точек (Mt), м, с подставленными в такие формулы значениями и итоговые (вычисленные) значения Mt, м
	Координаты, м		Радиус, м	Координаты, м		Радиус, м		
	X	Y	R	X	Y	R		
1	2	3	4	5	6	7	8	9
								-
н6370	-	-	-	487830.80	3243697.92	-	Фотограмметрический метод	$Mt = 0.10$
н6380	-	-	-	487824.30	3243710.18	-	Фотограмметрический метод	$Mt = 0.10$
н6390	-	-	-	487818.73	3243707.67	-	Фотограмметрический метод	$Mt = 0.10$
н6400	-	-	-	487825.42	3243694.95	-	Фотограмметрический метод	$Mt = 0.10$
н6370	-	-	-	487830.80	3243697.92	-	Фотограмметрический метод	$Mt = 0.10$

2. Сведения о характеристиках объекта недвижимости с кадастровым номером : 47:06:0809001:290 :

№ п/п	Наименование характеристики	Значение характеристики
1	2	3
1.	Вид объекта недвижимости	здание
2.	Ранее присвоенный государственный учетный номер (инвентарный) здания, сооружения, объекта незавершенного строительства	-
3.	Кадастровый номер земельного участка (земельных участков), в границах которого (которых) расположены здание, сооружение, объект незавершенного строительства	47:06:0809001:59
4.	Уникальный учетный номер кадастрового квартала, в границах которого расположены здание, сооружение, объект незавершенного строительства	47:06:0809001
5.	Адрес здания, сооружения, объекта незавершенного строительства	Российская Федерация, Ленинградская область, район Лодейнопольский, деревня Игокиничи, дом 34
5.1.	Сведения о местоположении здания, сооружения, объекта незавершенного строительства (при отсутствии адреса) в структурированном в соответствии с федеральной информационной адресной системой виде	-
5.2.	Дополнительные сведения о местоположении	-
6.	Иные сведения	-

3. Пояснения к сведениям об объекте недвижимости с кадастровым номером 47:06:0809001:290 :

1.	-
----	---

Описание местоположения зданий, сооружений, объектов незавершенного строительства на земельном участке

1. Сведения о характерных точках контура объекта недвижимости с кадастровым номером : 47:06:0809001:292 :

Система координат МСК-47, зона 3

Зона № 3

Обозначение характерных точек контура	Содержатся в Едином государственном реестре недвижимости			Определены в ходе выполнения комплексных кадастровых работ			Метод определения координат	Формулы, примененные для расчета средней квадратической погрешности определения координат характерных точек (Mt), м, с подставленными в такие формулы значениями и итоговые (вычисленные) значения Mt, м
	Координаты, м		Радиус, м	Координаты, м		Радиус, м		
	X	Y	R	X	Y	R		
1	2	3	4	5	6	7	8	9
								-
н641О	-	-	-	487566.47	3243597.25	-	Фотограмметрический метод	Mt = 0.10
н642О	-	-	-	487561.28	3243602.40	-	Фотограмметрический метод	Mt = 0.10
н643О	-	-	-	487563.45	3243604.59	-	Фотограмметрический метод	Mt = 0.10
н644О	-	-	-	487560.56	3243607.11	-	Фотограмметрический метод	Mt = 0.10
н645О	-	-	-	487558.64	3243605.09	-	Фотограмметрический метод	Mt = 0.10
н646О	-	-	-	487556.70	3243606.98	-	Фотограмметрический метод	Mt = 0.10
н647О	-	-	-	487552.78	3243603.07	-	Фотограмметрический метод	Mt = 0.10
н648О	-	-	-	487554.32	3243601.61	-	Фотограмметрический метод	Mt = 0.10
н649О	-	-	-	487552.02	3243599.47	-	Фотограмметрический метод	Mt = 0.10
н650О	-	-	-	487554.40	3243597.16	-	Фотограмметрический метод	Mt = 0.10
н651О	-	-	-	487556.27	3243599.08	-	Фотограмметрический метод	Mt = 0.10
н652О	-	-	-	487562.44	3243593.08	-	Фотограмметрический метод	Mt = 0.10
н641О	-	-	-	487566.47	3243597.25	-	Фотограмметрический метод	Mt = 0.10

2. Сведения о характеристиках объекта недвижимости с кадастровым номером : 47:06:0809001:292 :

№ п/п	Наименование характеристики	Значение характеристики
1	2	3
1.	Вид объекта недвижимости	здание
2.	Ранее присвоенный государственный учетный номер (инвентарный) здания, сооружения, объекта незавершенного строительства	-
3.	Кадастровый номер земельного участка (земельных участков), в границах которого (которых) расположены здание, сооружение, объект незавершенного строительства	47:06:0809001:417

2. Сведения о характеристиках объекта недвижимости с кадастровым номером : 47:06:0809001:292 :

№ п/п	Наименование характеристики	Значение характеристики
1	2	3
4.	Уникальный учетный номер кадастрового квартала, в границах которого расположены здание, сооружение, объект незавершенного строительства	47:06:0809001
5.	Адрес здания, сооружения, объекта незавершенного строительства	Российская Федерация, Ленинградская область, район Лодейнопольский, деревня Игокиничи, дом 55
5.1.	Сведения о местоположении здания, сооружения, объекта незавершенного строительства (при отсутствии адреса) в структурированном в соответствии с федеральной информационной адресной системой виде	-
5.2.	Дополнительные сведения о местоположении	-
6.	Иные сведения	-

3. Пояснения к сведениям об объекте недвижимости с кадастровым номером 47:06:0809001:292 :

1.	-
----	---

Описание местоположения зданий, сооружений, объектов незавершенного строительства на земельном участке

1. Сведения о характерных точках контура объекта недвижимости с кадастровым номером : 47:06:0809001:293 :

Система координат МСК-47, зона 3

Зона № 3

Обозначение характерных точек контура	Содержатся в Едином государственном реестре недвижимости			Определены в ходе выполнения комплексных кадастровых работ			Метод определения координат	Формулы, примененные для расчета средней квадратической погрешности определения координат характерных точек (Mt), м, с подставленными в такие формулы значениями и итоговые (вычисленные) значения Mt, м
	Координаты, м		Радиус, м	Координаты, м		Радиус, м		
	X	Y	R	X	Y	R		
1	2	3	4	5	6	7	8	9
								-
н6530	-	-	-	487971.03	3244051.73	-	Фотограмметрический метод	$Mt = 0.10$
н6540	-	-	-	487967.47	3244075.12	-	Фотограмметрический метод	$Mt = 0.10$
н6550	-	-	-	487959.81	3244073.95	-	Фотограмметрический метод	$Mt = 0.10$
н6560	-	-	-	487963.34	3244050.77	-	Фотограмметрический метод	$Mt = 0.10$
н6530	-	-	-	487971.03	3244051.73	-	Фотограмметрический метод	$Mt = 0.10$

2. Сведения о характеристиках объекта недвижимости с кадастровым номером : 47:06:0809001:293 :

№ п/п	Наименование характеристики	Значение характеристики
1	2	3
1.	Вид объекта недвижимости	здание
2.	Ранее присвоенный государственный учетный номер (инвентарный) здания, сооружения, объекта незавершенного строительства	-
3.	Кадастровый номер земельного участка (земельных участков), в границах которого (которых) расположены здание, сооружение, объект незавершенного строительства	-
4.	Уникальный учетный номер кадастрового квартала, в границах которого расположены здание, сооружение, объект незавершенного строительства	47:06:0809001
5.	Адрес здания, сооружения, объекта незавершенного строительства	Российская Федерация, Ленинградская область, район Лодейнопольский, деревня Игокиничи, дом 13
5.1.	Сведения о местоположении здания, сооружения, объекта незавершенного строительства (при отсутствии адреса) в структурированном в соответствии с федеральной информационной адресной системой виде	-
5.2.	Дополнительные сведения о местоположении	-
6.	Иные сведения	-

3. Пояснения к сведениям об объекте недвижимости с кадастровым номером 47:06:0809001:293 :

1.	-
----	---

Описание местоположения зданий, сооружений, объектов незавершенного строительства на земельном участке

1. Сведения о характерных точках контура объекта недвижимости с кадастровым номером : 47:06:0809001:294 :

Система координат МСК-47, зона 3

Зона № 3

Обозначение характерных точек контура	Содержатся в Едином государственном реестре недвижимости			Определены в ходе выполнения комплексных кадастровых работ			Метод определения координат	Формулы, примененные для расчета средней квадратической погрешности определения координат характерных точек (Mt), м, с подставленными в такие формулы значениями и итоговые (вычисленные) значения Mt, м
	Координаты, м		Радиус, м	Координаты, м		Радиус, м		
	X	Y	R	X	Y	R		
1	2	3	4	5	6	7	8	9
								-
н657О	-	-	-	487871.70	3244411.62	-	Фотограмметрический метод	Mt = 0.10
н658О	-	-	-	487869.75	3244423.76	-	Фотограмметрический метод	Mt = 0.10
н659О	-	-	-	487867.67	3244423.42	-	Фотограмметрический метод	Mt = 0.10
н660О	-	-	-	487867.33	3244426.16	-	Фотограмметрический метод	Mt = 0.10
н661О	-	-	-	487862.52	3244425.39	-	Фотограмметрический метод	Mt = 0.10
н662О	-	-	-	487862.77	3244422.77	-	Фотограмметрический метод	Mt = 0.10
н663О	-	-	-	487859.23	3244422.23	-	Фотограмметрический метод	Mt = 0.10
н664О	-	-	-	487861.34	3244409.55	-	Фотограмметрический метод	Mt = 0.10
н657О	-	-	-	487871.70	3244411.62	-	Фотограмметрический метод	Mt = 0.10

2. Сведения о характеристиках объекта недвижимости с кадастровым номером : 47:06:0809001:294 :

№ п/п	Наименование характеристики	Значение характеристики
1	2	3
1.	Вид объекта недвижимости	здание
2.	Ранее присвоенный государственный учетный номер (инвентарный) здания, сооружения, объекта незавершенного строительства	-
3.	Кадастровый номер земельного участка (земельных участков), в границах которого (которых) расположены здание, сооружение, объект незавершенного строительства	47:06:0809001:410
4.	Уникальный учетный номер кадастрового квартала, в границах которого расположены здание, сооружение, объект незавершенного строительства	47:06:0809001
5.	Адрес здания, сооружения, объекта незавершенного строительства	Российская Федерация, Ленинградская область, район Лодейнопольский, деревня Игокиничи, дом 70

2. Сведения о характеристиках объекта недвижимости с кадастровым номером : 47:06:0809001:294 :

№ п/п	Наименование характеристики	Значение характеристики
1	2	3
5.1.	Сведения о местоположении здания, сооружения, объекта незавершенного строительства (при отсутствии адреса) в структурированном в соответствии с федеральной информационной адресной системой виде	-
5.2.	Дополнительные сведения о местоположении	-
6.	Иные сведения	-

3. Пояснения к сведениям об объекте недвижимости с кадастровым номером 47:06:0809001:294 :

1.	-
----	---

Описание местоположения зданий, сооружений, объектов незавершенного строительства на земельном участке

1. Сведения о характерных точках контура объекта недвижимости с кадастровым номером : 47:06:0809001:295 :

Система координат МСК-47, зона 3

Зона № 3

Обозначение характерных точек контура	Содержатся в Едином государственном реестре недвижимости			Определены в ходе выполнения комплексных кадастровых работ			Метод определения координат	Формулы, примененные для расчета средней квадратической погрешности определения координат характерных точек (Mt), м, с подставленными в такие формулы значениями и итоговые (вычисленные) значения Mt, м
	Координаты, м		Радиус, м	Координаты, м		Радиус, м		
	X	Y	R	X	Y	R		
1	2	3	4	5	6	7	8	9
								-
н665О	-	-	-	487584.99	3243552.56	-	Фотограмметрический метод	Mt = 0.10
н666О	-	-	-	487592.20	3243558.97	-	Фотограмметрический метод	Mt = 0.10
н667О	-	-	-	487589.77	3243561.55	-	Фотограмметрический метод	Mt = 0.10
н668О	-	-	-	487582.56	3243555.34	-	Фотограмметрический метод	Mt = 0.10
н665О	-	-	-	487584.99	3243552.56	-	Фотограмметрический метод	Mt = 0.10

2. Сведения о характеристиках объекта недвижимости с кадастровым номером : 47:06:0809001:295 :

№ п/п	Наименование характеристики	Значение характеристики
1	2	3
1.	Вид объекта недвижимости	здание
2.	Ранее присвоенный государственный учетный номер (инвентарный) здания, сооружения, объекта незавершенного строительства	-
3.	Кадастровый номер земельного участка (земельных участков), в границах которого (которых) расположены здание, сооружение, объект незавершенного строительства	47:06:0809001:113
4.	Уникальный учетный номер кадастрового квартала, в границах которого расположены здание, сооружение, объект незавершенного строительства	47:06:0809001
5.	Адрес здания, сооружения, объекта незавершенного строительства	Российская Федерация, Ленинградская область, район Лодейнопольский, деревня Игокиничи, дом 52
5.1.	Сведения о местоположении здания, сооружения, объекта незавершенного строительства (при отсутствии адреса) в структурированном в соответствии с федеральной информационной адресной системой виде	-
5.2.	Дополнительные сведения о местоположении	-
6.	Иные сведения	-

3. Пояснения к сведениям об объекте недвижимости с кадастровым номером 47:06:0809001:295 :

1.	-
----	---

Описание местоположения зданий, сооружений, объектов незавершенного строительства на земельном участке

1. Сведения о характерных точках контура объекта недвижимости с кадастровым номером : 47:06:0809001:297 :

Система координат МСК-47, зона 3

Зона № 3

Обозначение характерных точек контура	Содержатся в Едином государственном реестре недвижимости			Определены в ходе выполнения комплексных кадастровых работ			Метод определения координат	Формулы, примененные для расчета средней квадратической погрешности определения координат характерных точек (Mt), м, с подставленными в такие формулы значениями и итоговые (вычисленные) значения Mt, м
	Координаты, м		Радиус, м	Координаты, м		Радиус, м		
	X	Y	R	X	Y	R		
1	2	3	4	5	6	7	8	9
								-
н669О	-	-	-	487859.41	3244169.52	-	Фотограмметрический метод	$Mt = 0.10$
н670О	-	-	-	487857.47	3244177.92	-	Фотограмметрический метод	$Mt = 0.10$
н671О	-	-	-	487845.24	3244175.09	-	Фотограмметрический метод	$Mt = 0.10$
н672О	-	-	-	487847.21	3244166.60	-	Фотограмметрический метод	$Mt = 0.10$
н669О	-	-	-	487859.41	3244169.52	-	Фотограмметрический метод	$Mt = 0.10$

2. Сведения о характеристиках объекта недвижимости с кадастровым номером : 47:06:0809001:297 :

№ п/п	Наименование характеристики	Значение характеристики
1	2	3
1.	Вид объекта недвижимости	здание
2.	Ранее присвоенный государственный учетный номер (инвентарный) здания, сооружения, объекта незавершенного строительства	-
3.	Кадастровый номер земельного участка (земельных участков), в границах которого (которых) расположены здание, сооружение, объект незавершенного строительства	47:06:0809001:38
4.	Уникальный учетный номер кадастрового квартала, в границах которого расположены здание, сооружение, объект незавершенного строительства	47:06:0809001
5.	Адрес здания, сооружения, объекта незавершенного строительства	Российская Федерация, Ленинградская область, район Лодейнопольский, деревня Игокиниччи, дом 76
5.1.	Сведения о местоположении здания, сооружения, объекта незавершенного строительства (при отсутствии адреса) в структурированном в соответствии с федеральной информационной адресной системой виде	-
5.2.	Дополнительные сведения о местоположении	-
6.	Иные сведения	-

3. Пояснения к сведениям об объекте недвижимости с кадастровым номером 47:06:0809001:297 :

1.	-
----	---

Описание местоположения зданий, сооружений, объектов незавершенного строительства на земельном участке

1. Сведения о характерных точках контура объекта недвижимости с кадастровым номером : 47:06:0809001:390 :

Система координат МСК-47, зона 3

Зона № 3

Обозначение характерных точек контура	Содержатся в Едином государственном реестре недвижимости			Определены в ходе выполнения комплексных кадастровых работ			Метод определения координат	Формулы, примененные для расчета средней квадратической погрешности определения координат характерных точек (Mt), м, с подставленными в такие формулы значениями и итоговые (вычисленные) значения Mt, м
	Координаты, м		Радиус, м	Координаты, м		Радиус, м		
	X	Y	R	X	Y	R		
1	2	3	4	5	6	7	8	9
								-
н673О	-	-	-	487980.28	3244227.22	-	Фотограмметрический метод	$Mt = 0.10$
н674О	-	-	-	487977.86	3244244.29	-	Фотограмметрический метод	$Mt = 0.10$
н675О	-	-	-	487965.77	3244242.58	-	Фотограмметрический метод	$Mt = 0.10$
н676О	-	-	-	487968.18	3244225.53	-	Фотограмметрический метод	$Mt = 0.10$
н673О	-	-	-	487980.28	3244227.22	-	Фотограмметрический метод	$Mt = 0.10$

2. Сведения о характеристиках объекта недвижимости с кадастровым номером : 47:06:0809001:390 :

№ п/п	Наименование характеристики	Значение характеристики
1	2	3
1.	Вид объекта недвижимости	здание
2.	Ранее присвоенный государственный учетный номер (инвентарный) здания, сооружения, объекта незавершенного строительства	-
3.	Кадастровый номер земельного участка (земельных участков), в границах которого (которых) расположены здание, сооружение, объект незавершенного строительства	-
4.	Уникальный учетный номер кадастрового квартала, в границах которого расположены здание, сооружение, объект незавершенного строительства	47:06:0809001
5.	Адрес здания, сооружения, объекта незавершенного строительства	Российская Федерация, Ленинградская область, район Лодейнопольский, деревня Игокиничи, дом 4
5.1.	Сведения о местоположении здания, сооружения, объекта незавершенного строительства (при отсутствии адреса) в структурированном в соответствии с федеральной информационной адресной системой виде	-
5.2.	Дополнительные сведения о местоположении	-
6.	Иные сведения	-

3. Пояснения к сведениям об объекте недвижимости с кадастровым номером 47:06:0809001:390 :

1.	-
----	---

**Описание местоположения зданий, сооружений,
объектов незавершенного строительства на земельном участке**

**1. Сведения о характерных точках контура объекта недвижимости
с кадастровым номером : 47:06:0809001:406 :**

Система координат МСК-47, зона 3

Зона № 3

Обозначение характерных точек контура	Содержатся в Едином государственном реестре недвижимости			Определены в ходе выполнения комплексных кадастровых работ			Метод опреде ления коор динат	Формулы, примененные для расчета средней квадратической погрешности определения координат характерных точек (Mt), м, с подставленными в такие формулы значениями и итоговые (вычисленные) значения Mt, м
	Координаты, м		Ради ус, м	Координаты, м		Ради ус, м		
	X	Y	R	X	Y	R		
1	2	3	4	5	6	7	8	9
								-
н6770	-	-	-	487731.52	3243672.30	-	Метод спутниковых геодезических измерений (определений)	Mt = 0.10
н6780	-	-	-	487724.65	3243684.12	-	Метод спутниковых геодезических измерений (определений)	Mt = 0.10
н6790	-	-	-	487718.15	3243680.30	-	Метод спутниковых геодезических измерений (определений)	Mt = 0.10
н6800	-	-	-	487722.14	3243674.10	-	Метод спутниковых геодезических измерений (определений)	Mt = 0.10
н6810	-	-	-	487720.35	3243673.16	-	Метод спутниковых геодезических измерений (определений)	Mt = 0.10
н6820	-	-	-	487723.71	3243667.51	-	Метод спутниковых геодезических измерений (определений)	Mt = 0.10
н6770	-	-	-	487731.52	3243672.30	-	Метод спутниковых геодезических измерений (определений)	Mt = 0.10

**2. Сведения о характеристиках объекта недвижимости
с кадастровым номером : 47:06:0809001:406 :**

№ п/п	Наименование характеристики	Значение характеристики
1	2	3
1.	Вид объекта недвижимости	здание

2. Сведения о характеристиках объекта недвижимости с кадастровым номером : 47:06:0809001:406 :

№ п/п	Наименование характеристики	Значение характеристики
1	2	3
2.	Ранее присвоенный государственный учетный номер (инвентарный) здания, сооружения, объекта незавершенного строительства	-
3.	Кадастровый номер земельного участка (земельных участков), в границах которого (которых) расположены здание, сооружение, объект незавершенного строительства	47:06:0809001:148
4.	Уникальный учетный номер кадастрового квартала, в границах которого расположены здание, сооружение, объект незавершенного строительства	47:06:0809001
5.	Адрес здания, сооружения, объекта незавершенного строительства	Российская Федерация, Ленинградская область, район Лодейнопольский, деревня Игокиничи, дом 40
5.1.	Сведения о местоположении здания, сооружения, объекта незавершенного строительства (при отсутствии адреса) в структурированном в соответствии с федеральной информационной адресной системой виде	-
5.2.	Дополнительные сведения о местоположении	-
6.	Иные сведения	-

3. Пояснения к сведениям об объекте недвижимости с кадастровым номером 47:06:0809001:406 :

1.	-
----	---

Описание местоположения зданий, сооружений, объектов незавершенного строительства на земельном участке

1. Сведения о характерных точках контура объекта недвижимости с кадастровым номером : 47:06:0809001:422 :

Система координат МСК-47, зона 3

Зона № 3

Обозначение характерных точек контура	Содержатся в Едином государственном реестре недвижимости			Определены в ходе выполнения комплексных кадастровых работ			Метод определения координат	Формулы, примененные для расчета средней квадратической погрешности определения координат характерных точек (Mt), м, с подставленными в такие формулы значениями и итоговые (вычисленные) значения Mt, м
	Координаты, м		Радиус, м	Координаты, м		Радиус, м		
	X	Y	R	X	Y	R		
1	2	3	4	5	6	7	8	9
								-
н683О	-	-	-	487667.24	3244337.38	-	Фотограмметрический метод	$Mt = 0.10$
н684О	-	-	-	487664.73	3244345.41	-	Фотограмметрический метод	$Mt = 0.10$
н685О	-	-	-	487652.76	3244342.04	-	Фотограмметрический метод	$Mt = 0.10$
н686О	-	-	-	487655.08	3244333.77	-	Фотограмметрический метод	$Mt = 0.10$
н683О	-	-	-	487667.24	3244337.38	-	Фотограмметрический метод	$Mt = 0.10$

2. Сведения о характеристиках объекта недвижимости с кадастровым номером : 47:06:0809001:422 :

№ п/п	Наименование характеристики	Значение характеристики
1	2	3
1.	Вид объекта недвижимости	здание
2.	Ранее присвоенный государственный учетный номер (инвентарный) здания, сооружения, объекта незавершенного строительства	-
3.	Кадастровый номер земельного участка (земельных участков), в границах которого (которых) расположены здание, сооружение, объект незавершенного строительства	47:06:0809001:71
4.	Уникальный учетный номер кадастрового квартала, в границах которого расположены здание, сооружение, объект незавершенного строительства	47:06:0809001
5.	Адрес здания, сооружения, объекта незавершенного строительства	Российская Федерация, Ленинградская область, район Лодейнопольский, деревня Игокиничи, дом 86
5.1.	Сведения о местоположении здания, сооружения, объекта незавершенного строительства (при отсутствии адреса) в структурированном в соответствии с федеральной информационной адресной системой виде	-
5.2.	Дополнительные сведения о местоположении	-
6.	Иные сведения	-

3. Пояснения к сведениям об объекте недвижимости с кадастровым номером 47:06:0809001:422 :

1.	-
----	---

Описание местоположения зданий, сооружений, объектов незавершенного строительства на земельном участке

1. Сведения о характерных точках контура объекта недвижимости с кадастровым номером : 47:06:0809001:444 :

Система координат МСК-47, зона 3

Зона № 3

Обозначение характерных точек контура	Содержатся в Едином государственном реестре недвижимости			Определены в ходе выполнения комплексных кадастровых работ			Метод определения координат	Формулы, примененные для расчета средней квадратической погрешности определения координат характерных точек (Mt), м, с подставленными в такие формулы значениями и итоговые (вычисленные) значения Mt, м
	Координаты, м		Радиус, м	Координаты, м		Радиус, м		
	X	Y	R	X	Y	R		
1	2	3	4	5	6	7	8	9
								-
н687О	-	-	-	488080.23	3243843.37	-	Фотограмметрический метод	Mt = 0.10
н688О	-	-	-	488082.10	3243852.71	-	Фотограмметрический метод	Mt = 0.10
н689О	-	-	-	488074.96	3243854.26	-	Фотограмметрический метод	Mt = 0.10
н690О	-	-	-	488073.51	3243847.56	-	Фотограмметрический метод	Mt = 0.10
н691О	-	-	-	488074.02	3243847.45	-	Фотограмметрический метод	Mt = 0.10
н692О	-	-	-	488073.50	3243844.58	-	Фотограмметрический метод	Mt = 0.10
н687О	-	-	-	488080.23	3243843.37	-	Фотограмметрический метод	Mt = 0.10

2. Сведения о характеристиках объекта недвижимости с кадастровым номером : 47:06:0809001:444 :

№ п/п	Наименование характеристики	Значение характеристики
1	2	3
1.	Вид объекта недвижимости	здание
2.	Ранее присвоенный государственный учетный номер (инвентарный) здания, сооружения, объекта незавершенного строительства	-
3.	Кадастровый номер земельного участка (земельных участков), в границах которого (которых) расположены здание, сооружение, объект незавершенного строительства	47:06:0809001:430
4.	Уникальный учетный номер кадастрового квартала, в границах которого расположены здание, сооружение, объект незавершенного строительства	47:06:0809001
5.	Адрес здания, сооружения, объекта незавершенного строительства	-
5.1.	Сведения о местоположении здания, сооружения, объекта незавершенного строительства (при отсутствии адреса) в структурированном в соответствии с федеральной информационной адресной системой виде	Российская Федерация, Ленинградская область, район Лодейнопольский, деревня Игокиничи, участок 10 А
5.2.	Дополнительные сведения о местоположении	-
6.	Иные сведения	-

3. Пояснения к сведениям об объекте недвижимости с кадастровым номером 47:06:0809001:444 :

1.

-

Описание местоположения зданий, сооружений, объектов незавершенного строительства на земельном участке

**1. Сведения о характерных точках контура объекта недвижимости
с кадастровым номером : 47:06:0808001:644 :**

Система координат МСК-47, зона 3

Зона № 3

Обозначение характерных точек контура	Содержатся в Едином государственном реестре недвижимости			Определены в ходе выполнения комплексных кадастровых работ			Метод опреде ления коор динат	Формулы, примененные для расчета средней квадратической погрешности определения координат характерных точек (Mt), м, с подставленными в такие формулы значениями и итоговые (вычисленные) значения Mt, м
	Координаты, м		Ради ус, м	Координаты, м		Ради ус, м		
	X	Y	R	X	Y	R		
1	2	3	4	5	6	7	8	9
								-
н693О	-	-	-	487736.52	3244332.08	-	Метод спутниковых геодезических измерений (определений)	Mt = 0.10
н694О	-	-	-	487733.60	3244338.72	-	Метод спутниковых геодезических измерений (определений)	Mt = 0.10
н695О	-	-	-	487730.10	3244337.20	-	Метод спутниковых геодезических измерений (определений)	Mt = 0.10
н696О	-	-	-	487728.91	3244340.02	-	Метод спутниковых геодезических измерений (определений)	Mt = 0.10
н697О	-	-	-	487723.01	3244337.38	-	Метод спутниковых геодезических измерений (определений)	Mt = 0.10
н698О	-	-	-	487727.15	3244327.89	-	Метод спутниковых геодезических измерений (определений)	Mt = 0.10
н693О	-	-	-	487736.52	3244332.08	-	Метод спутниковых геодезических измерений (определений)	Mt = 0.10

**2. Сведения о характеристиках объекта недвижимости
с кадастровым номером : 47:06:0808001:644 :**

№ п/п	Наименование характеристики	Значение характеристики
1	2	3
1.	Вид объекта недвижимости	здание

2. Сведения о характеристиках объекта недвижимости с кадастровым номером : 47:06:0808001:644 :

№ п/п	Наименование характеристики	Значение характеристики
1	2	3
2.	Ранее присвоенный государственный учетный номер (инвентарный) здания, сооружения, объекта незавершенного строительства	-
3.	Кадастровый номер земельного участка (земельных участков), в границах которого (которых) расположены здание, сооружение, объект незавершенного строительства	47:06:0809001:57
4.	Уникальный учетный номер кадастрового квартала, в границах которого расположены здание, сооружение, объект незавершенного строительства	47:06:0809001
5.	Адрес здания, сооружения, объекта незавершенного строительства	Российская Федерация, 187719, Ленинградская область, район Лодейнопольский, деревня Игокиничи, дом 65
5.1.	Сведения о местоположении здания, сооружения, объекта незавершенного строительства (при отсутствии адреса) в структурированном в соответствии с федеральной информационной адресной системой виде	-
5.2.	Дополнительные сведения о местоположении	-
6.	Иные сведения	-

3. Пояснения к сведениям об объекте недвижимости с кадастровым номером 47:06:0808001:644 :

1.	-
----	---

Описание местоположения зданий, сооружений, объектов незавершенного строительства на земельном участке

1. Сведения о характерных точках контура объекта недвижимости с кадастровым номером : 47:06:0809001:253 :

Система координат МСК-47, зона 3

Зона № 3

Обозначение характерных точек контура	Содержатся в Едином государственном реестре недвижимости			Определены в ходе выполнения комплексных кадастровых работ			Метод опреде ления коор динат	Формулы, примененные для расчета средней квадратической погрешности определения координат характерных точек (Mt), м, с подставленными в такие формулы значениями и итоговые (вычисленные) значения Mt, м
	Координаты, м		Ради ус, м	Координаты, м		Ради ус, м		
	X	Y	R	X	Y	R		
1	2	3	4	5	6	7	8	9
								-
н699О	-	-	-	487691.31	3244107.83	-	Фотограмметри ческий метод	$Mt = 0.10$
н700О	-	-	-	487689.17	3244116.06	-	Фотограмметри ческий метод	$Mt = 0.10$
н701О	-	-	-	487677.69	3244113.07	-	Фотограмметри ческий метод	$Mt = 0.10$
н702О	-	-	-	487679.96	3244104.37	-	Фотограмметри ческий метод	$Mt = 0.10$
н699О	-	-	-	487691.31	3244107.83	-	Фотограмметри ческий метод	$Mt = 0.10$

2. Сведения о характеристиках объекта недвижимости с кадастровым номером : 47:06:0809001:253 :

№ п/п	Наименование характеристики	Значение характеристики
1	2	3
1.	Вид объекта недвижимости	объект незавершенного строительства
2.	Ранее присвоенный государственный учетный номер (инвентарный) здания, сооружения, объекта незавершенного строительства	-
3.	Кадастровый номер земельного участка (земельных участков), в границах которого (которых) расположены здание, сооружение, объект незавершенного строительства	47:06:0809001:81
4.	Уникальный учетный номер кадастрового квартала, в границах которого расположены здание, сооружение, объект незавершенного строительства	47:06:0809001
5.	Адрес здания, сооружения, объекта незавершенного строительства	Российская Федерация, Ленинградская область, район Лодейнопольский, деревня Игокиничи, дом 95
5.1.	Сведения о местоположении здания, сооружения, объекта незавершенного строительства (при отсутствии адреса) в структурированном в соответствии с федеральной информационной адресной системой виде	-
5.2.	Дополнительные сведения о местоположении	-
6.	Иные сведения	-

3. Пояснения к сведениям об объекте недвижимости с кадастровым номером 47:06:0809001:253 :

1.	-
----	---

Описание местоположения зданий, сооружений, объектов незавершенного строительства на земельном участке

1. Сведения о характерных точках контура объекта недвижимости с кадастровым номером : 47:06:0809001:256 :

Система координат МСК-47, зона 3

Зона № 3

Обозначение характерных точек контура	Содержатся в Едином государственном реестре недвижимости			Определены в ходе выполнения комплексных кадастровых работ			Метод определения координат	Формулы, примененные для расчета средней квадратической погрешности определения координат характерных точек (Mt), м, с подставленными в такие формулы значениями и итоговые (вычисленные) значения Mt, м
	Координаты, м		Радиус, м	Координаты, м		Радиус, м		
	X	Y	R	X	Y	R		
1	2	3	4	5	6	7	8	9
								-
н703О	-	-	-	487721.17	3244026.60	-	Фотограмметрический метод	Mt = 0.10
н704О	-	-	-	487718.46	3244033.44	-	Фотограмметрический метод	Mt = 0.10
н705О	-	-	-	487713.59	3244031.51	-	Фотограмметрический метод	Mt = 0.10
н706О	-	-	-	487712.10	3244035.25	-	Фотограмметрический метод	Mt = 0.10
н707О	-	-	-	487704.24	3244032.14	-	Фотограмметрический метод	Mt = 0.10
н708О	-	-	-	487708.52	3244021.34	-	Фотограмметрический метод	Mt = 0.10
н703О	-	-	-	487721.17	3244026.60	-	Фотограмметрический метод	Mt = 0.10

2. Сведения о характеристиках объекта недвижимости с кадастровым номером : 47:06:0809001:256 :

№ п/п	Наименование характеристики	Значение характеристики
1	2	3
1.	Вид объекта недвижимости	объект незавершенного строительства
2.	Ранее присвоенный государственный учетный номер (инвентарный) здания, сооружения, объекта незавершенного строительства	-
3.	Кадастровый номер земельного участка (земельных участков), в границах которого (которых) расположены здание, сооружение, объект незавершенного строительства	47:06:0809001:80
4.	Уникальный учетный номер кадастрового квартала, в границах которого расположены здание, сооружение, объект незавершенного строительства	47:06:0809001
5.	Адрес здания, сооружения, объекта незавершенного строительства	Российская Федерация, Ленинградская область, район Лодейнопольский, деревня Игокиничи, дом 99
5.1.	Сведения о местоположении здания, сооружения, объекта незавершенного строительства (при отсутствии адреса) в структурированном в соответствии с федеральной информационной адресной системой виде	-
5.2.	Дополнительные сведения о местоположении	-

2. Сведения о характеристиках объекта недвижимости с кадастровым номером : 47:06:0809001:256 :

№ п/п	Наименование характеристики	Значение характеристики
1	2	3
6.	Иные сведения	-

3. Пояснения к сведениям об объекте недвижимости с кадастровым номером 47:06:0809001:256 :

1.	-
----	---

Описание местоположения зданий, сооружений, объектов незавершенного строительства на земельном участке

1. Сведения о характерных точках контура объекта недвижимости с кадастровым номером : 47:06:0809001:259 :

Система координат МСК-47, зона 3

Зона № 3

Обозначение характерных точек контура	Содержатся в Едином государственном реестре недвижимости			Определены в ходе выполнения комплексных кадастровых работ			Метод определения координат	Формулы, примененные для расчета средней квадратической погрешности определения координат характерных точек (Mt), м, с подставленными в такие формулы значениями и итоговые (вычисленные) значения Mt, м
	Координаты, м		Радиус, м	Координаты, м		Радиус, м		
	X	Y	R	X	Y	R		
1	2	3	4	5	6	7	8	9
								-
н709О	-	-	-	487556.45	3244295.37	-	Фотограмметрический метод	$Mt = 0.10$
н710О	-	-	-	487552.15	3244306.69	-	Фотограмметрический метод	$Mt = 0.10$
н711О	-	-	-	487541.80	3244302.77	-	Фотограмметрический метод	$Mt = 0.10$
н712О	-	-	-	487546.20	3244291.27	-	Фотограмметрический метод	$Mt = 0.10$
н709О	-	-	-	487556.45	3244295.37	-	Фотограмметрический метод	$Mt = 0.10$

2. Сведения о характеристиках объекта недвижимости с кадастровым номером : 47:06:0809001:259 :

№ п/п	Наименование характеристики	Значение характеристики
1	2	3
1.	Вид объекта недвижимости	объект незавершенного строительства
2.	Ранее присвоенный государственный учетный номер (инвентарный) здания, сооружения, объекта незавершенного строительства	-
3.	Кадастровый номер земельного участка (земельных участков), в границах которого (которых) расположены здание, сооружение, объект незавершенного строительства	47:06:0809001:93
4.	Уникальный учетный номер кадастрового квартала, в границах которого расположены здание, сооружение, объект незавершенного строительства	47:06:0809001
5.	Адрес здания, сооружения, объекта незавершенного строительства	Российская Федерация, Ленинградская область, район Лодейнопольский, деревня Игокиничи, дом 109
5.1.	Сведения о местоположении здания, сооружения, объекта незавершенного строительства (при отсутствии адреса) в структурированном в соответствии с федеральной информационной адресной системой виде	-
5.2.	Дополнительные сведения о местоположении	-
6.	Иные сведения	-

3. Пояснения к сведениям об объекте недвижимости с кадастровым номером 47:06:0809001:259 :

1.	-
----	---

**Описание местоположения зданий, сооружений,
объектов незавершенного строительства на земельном участке**

1. Сведения о характерных точках контура объекта недвижимости с кадастровым номером : 47:06:0809001:261 :

Система координат МСК-47, зона 3

Зона № 3

Обозначение характерных точек контура	Содержатся в Едином государственном реестре недвижимости			Определены в ходе выполнения комплексных кадастровых работ			Метод определения координат	Формулы, примененные для расчета средней квадратической погрешности определения координат характерных точек (Mt), м, с подставленными в такие формулы значениями и итоговые (вычисленные) значения Mt, м
	Координаты, м		Радиус, м	Координаты, м		Радиус, м		
	X	Y	R	X	Y	R		
1	2	3	4	5	6	7	8	9
								-
н7130	-	-	-	487536.59	3244273.16	-	Фотограмметрический метод	Mt = 0.10
н7140	-	-	-	487533.02	3244285.33	-	Фотограмметрический метод	Mt = 0.10
н7150	-	-	-	487521.81	3244282.35	-	Фотограмметрический метод	Mt = 0.10
н7160	-	-	-	487525.38	3244269.99	-	Фотограмметрический метод	Mt = 0.10
н7130	-	-	-	487536.59	3244273.16	-	Фотограмметрический метод	Mt = 0.10

2. Сведения о характеристиках объекта недвижимости с кадастровым номером : 47:06:0809001:261 :

№ п/п	Наименование характеристики	Значение характеристики
1	2	3
1.	Вид объекта недвижимости	объект незавершенного строительства
2.	Ранее присвоенный государственный учетный номер (инвентарный) здания, сооружения, объекта незавершенного строительства	-
3.	Кадастровый номер земельного участка (земельных участков), в границах которого (которых) расположены здание, сооружение, объект незавершенного строительства	47:06:0809001:101
4.	Уникальный учетный номер кадастрового квартала, в границах которого расположены здание, сооружение, объект незавершенного строительства	47:06:0809001
5.	Адрес здания, сооружения, объекта незавершенного строительства	Российская Федерация, Ленинградская область, район Лодейнопольский, деревня Игокиничи, дом 110
5.1.	Сведения о местоположении здания, сооружения, объекта незавершенного строительства (при отсутствии адреса) в структурированном в соответствии с федеральной информационной адресной системой виде	-
5.2.	Дополнительные сведения о местоположении	-
6.	Иные сведения	-

3. Пояснения к сведениям об объекте недвижимости с кадастровым номером 47:06:0809001:261 :

1.	-
----	---

Описание местоположения зданий, сооружений, объектов незавершенного строительства на земельном участке

1. Сведения о характерных точках контура объекта недвижимости с кадастровым номером : 47:06:0809001:266 :

Система координат МСК-47, зона 3

Зона № 3

Обозначение характерных точек контура	Содержатся в Едином государственном реестре недвижимости			Определены в ходе выполнения комплексных кадастровых работ			Метод определения координат	Формулы, примененные для расчета средней квадратической погрешности определения координат характерных точек (Mt), м, с подставленными в такие формулы значениями и итоговые (вычисленные) значения Mt, м
	Координаты, м		Радиус, м	Координаты, м		Радиус, м		
	X	Y	R	X	Y	R		
1	2	3	4	5	6	7	8	9
								-
н717О	-	-	-	487724.81	3244132.71	-	Фотограмметрический метод	Mt = 0.10
н718О	-	-	-	487721.68	3244144.64	-	Фотограмметрический метод	Mt = 0.10
н719О	-	-	-	487712.80	3244142.30	-	Фотограмметрический метод	Mt = 0.10
н720О	-	-	-	487715.96	3244130.26	-	Фотограмметрический метод	Mt = 0.10
н717О	-	-	-	487724.81	3244132.71	-	Фотограмметрический метод	Mt = 0.10

2. Сведения о характеристиках объекта недвижимости с кадастровым номером : 47:06:0809001:266 :

№ п/п	Наименование характеристики	Значение характеристики
1	2	3
1.	Вид объекта недвижимости	объект незавершенного строительства
2.	Ранее присвоенный государственный учетный номер (инвентарный) здания, сооружения, объекта незавершенного строительства	-
3.	Кадастровый номер земельного участка (земельных участков), в границах которого (которых) расположены здание, сооружение, объект незавершенного строительства	47:06:0809001:67
4.	Уникальный учетный номер кадастрового квартала, в границах которого расположены здание, сооружение, объект незавершенного строительства	47:06:0809001
5.	Адрес здания, сооружения, объекта незавершенного строительства	Российская Федерация, Ленинградская область, район Лодейнопольский, деревня Игокиничи, дом 94
5.1.	Сведения о местоположении здания, сооружения, объекта незавершенного строительства (при отсутствии адреса) в структурированном в соответствии с федеральной информационной адресной системой виде	-
5.2.	Дополнительные сведения о местоположении	-
6.	Иные сведения	-

3. Пояснения к сведениям об объекте недвижимости с кадастровым номером 47:06:0809001:266 :

1.	-
----	---

Описание местоположения зданий, сооружений, объектов незавершенного строительства на земельном участке

1. Сведения о характерных точках контура объекта недвижимости с кадастровым номером : 47:06:0809001:269 :

Система координат МСК-47, зона 3

Зона № 3

Обозначение характерных точек контура	Содержатся в Едином государственном реестре недвижимости			Определены в ходе выполнения комплексных кадастровых работ			Метод определения координат	Формулы, примененные для расчета средней квадратической погрешности определения координат характерных точек (Mt), м, с подставленными в такие формулы значениями и итоговые (вычисленные) значения Mt, м
	Координаты, м		Радиус, м	Координаты, м		Радиус, м		
	X	Y	R	X	Y	R		
1	2	3	4	5	6	7	8	9
								-
н721О	-	-	-	487742.90	3244078.03	-	Фотограмметрический метод	Mt = 0.10
н722О	-	-	-	487741.01	3244084.57	-	Фотограмметрический метод	Mt = 0.10
н723О	-	-	-	487729.38	3244081.21	-	Фотограмметрический метод	Mt = 0.10
н724О	-	-	-	487731.27	3244074.70	-	Фотограмметрический метод	Mt = 0.10
н721О	-	-	-	487742.90	3244078.03	-	Фотограмметрический метод	Mt = 0.10

2. Сведения о характеристиках объекта недвижимости с кадастровым номером : 47:06:0809001:269 :

№ п/п	Наименование характеристики	Значение характеристики
1	2	3
1.	Вид объекта недвижимости	объект незавершенного строительства
2.	Ранее присвоенный государственный учетный номер (инвентарный) здания, сооружения, объекта незавершенного строительства	-
3.	Кадастровый номер земельного участка (земельных участков), в границах которого (которых) расположены здание, сооружение, объект незавершенного строительства	47:06:0809001:66
4.	Уникальный учетный номер кадастрового квартала, в границах которого расположены здание, сооружение, объект незавершенного строительства	47:06:0809001
5.	Адрес здания, сооружения, объекта незавершенного строительства	Российская Федерация, Ленинградская область, район Лодейнопольский, деревня Игокиничи, дом 96
5.1.	Сведения о местоположении здания, сооружения, объекта незавершенного строительства (при отсутствии адреса) в структурированном в соответствии с федеральной информационной адресной системой виде	-
5.2.	Дополнительные сведения о местоположении	-
6.	Иные сведения	-

3. Пояснения к сведениям об объекте недвижимости с кадастровым номером 47:06:0809001:269 :

1.	-
----	---

Описание местоположения зданий, сооружений, объектов незавершенного строительства на земельном участке

1. Сведения о характерных точках контура объекта недвижимости с кадастровым номером : 47:06:0809001:296 :

Система координат МСК-47, зона 3

Зона № 3

Обозначение характерных точек контура	Содержатся в Едином государственном реестре недвижимости			Определены в ходе выполнения комплексных кадастровых работ			Метод определения координат	Формулы, примененные для расчета средней квадратической погрешности определения координат характерных точек (Mt), м, с подставленными в такие формулы значениями и итоговые (вычисленные) значения Mt, м
	Координаты, м		Радиус, м	Координаты, м		Радиус, м		
	X	Y	R	X	Y	R		
1	2	3	4	5	6	7	8	9
								-
н7250	-	-	-	487755.59	3244283.26	-	Фотограмметрический метод	Mt = 0.10
н7260	-	-	-	487751.96	3244294.94	-	Фотограмметрический метод	Mt = 0.10
н7270	-	-	-	487741.56	3244292.00	-	Фотограмметрический метод	Mt = 0.10
н7280	-	-	-	487744.77	3244280.27	-	Фотограмметрический метод	Mt = 0.10
н7250	-	-	-	487755.59	3244283.26	-	Фотограмметрический метод	Mt = 0.10

2. Сведения о характеристиках объекта недвижимости с кадастровым номером : 47:06:0809001:296 :

№ п/п	Наименование характеристики	Значение характеристики
1	2	3
1.	Вид объекта недвижимости	объект незавершенного строительства
2.	Ранее присвоенный государственный учетный номер (инвентарный) здания, сооружения, объекта незавершенного строительства	-
3.	Кадастровый номер земельного участка (земельных участков), в границах которого (которых) расположены здание, сооружение, объект незавершенного строительства	47:06:0809001:55
4.	Уникальный учетный номер кадастрового квартала, в границах которого расположены здание, сооружение, объект незавершенного строительства	47:06:0809001
5.	Адрес здания, сооружения, объекта незавершенного строительства	-
5.1.	Сведения о местоположении здания, сооружения, объекта незавершенного строительства (при отсутствии адреса) в структурированном в соответствии с федеральной информационной адресной системой виде	Российская Федерация, Ленинградская область, район Лодейнопольский, деревня Игокиничи, дом 67
5.2.	Дополнительные сведения о местоположении	-
6.	Иные сведения	-

3. Пояснения к сведениям об объекте недвижимости с кадастровым номером 47:06:0809001:296 :

1.	-
----	---

Описание местоположения зданий, сооружений, объектов незавершенного строительства на земельном участке

1. Сведения о характерных точках контура объекта недвижимости с кадастровым номером : 47:06:0000000:5439 :

Система координат МСК-47, зона 3

Зона № 3

Обозначение характерных точек контура	Содержатся в Едином государственном реестре недвижимости			Определены в ходе выполнения комплексных кадастровых работ			Метод опреде ления коор динат	Формулы, примененные для расчета средней квадратической погрешности определения координат характерных точек (Mt), м, с подставленными в такие формулы значениями и итоговые (вычисленные) значения Mt, м
	Координаты, м		Ради ус, м	Координаты, м		Ради ус, м		
	X	Y	R	X	Y	R		
1	2	3	4	5	6	7	8	9
								-
н729О	-	-	-	487988.13	3244389.37	-	Фотограмметри ческий метод	Mt = 0.10
н730О	-	-	-	487991.20	3244390.35	-	Фотограмметри ческий метод	Mt = 0.10
н731О	-	-	-	487994.07	3244388.87	-	Фотограмметри ческий метод	Mt = 0.10
н732О	-	-	-	487995.05	3244385.80	-	Фотограмметри ческий метод	Mt = 0.10
н733О	-	-	-	487993.57	3244382.93	-	Фотограмметри ческий метод	Mt = 0.10
н734О	-	-	-	487990.50	3244381.95	-	Фотограмметри ческий метод	Mt = 0.10
н735О	-	-	-	487987.63	3244383.43	-	Фотограмметри ческий метод	Mt = 0.10
н736О	-	-	-	487986.65	3244386.50	-	Фотограмметри ческий метод	Mt = 0.10
н729О	-	-	-	487988.13	3244389.37	-	Фотограмметри ческий метод	Mt = 0.10

2. Сведения о характеристиках объекта недвижимости с кадастровым номером : 47:06:0000000:5439 :

№ п/п	Наименование характеристики	Значение характеристики
1	2	3
1.	Вид объекта недвижимости	сооружение
2.	Ранее присвоенный государственный учетный номер (инвентарный) здания, сооружения, объекта незавершенного строительства	-
3.	Кадастровый номер земельного участка (земельных участков), в границах которого (которых) расположены здание, сооружение, объект незавершенного строительства	47:06:0809001:407
4.	Уникальный учетный номер кадастрового квартала, в границах которого расположены здание, сооружение, объект незавершенного строительства	47:06:0809001
5.	Адрес здания, сооружения, объекта незавершенного строительства	-
5.1.	Сведения о местоположении здания, сооружения, объекта незавершенного строительства (при отсутствии адреса) в структурированном в соответствии с федеральной информационной адресной системой виде	Российская Федерация, Ленинградская область, район Лодейнопольский, деревня Игокиничи, дом 2-А

2. Сведения о характеристиках объекта недвижимости с кадастровым номером : 47:06:0000000:5439 :

№ п/п	Наименование характеристики	Значение характеристики
1	2	3
5.2.	Дополнительные сведения о местоположении	-
6.	Иные сведения	-

3. Пояснения к сведениям об объекте недвижимости с кадастровым номером 47:06:0000000:5439 :

1.	-
----	---

--	--

Сведения о зданиях, сооружениях, объектах незавершенного строительства, необходимые для исправления реестровых ошибок в сведениях об описании их местоположения

1. Сведения о характерных точках контура

здание

вид объекта недвижимости (здание, сооружение, объект незавершенного строительства)

с кадастровым номером **47:06:0809001:418** :

Система координат МСК-47, зона 3

Зона № 3

Обозначение характерных точек контура	Содержатся в Едином государственном реестре недвижимости			Определены в ходе выполнения комплексных кадастровых работ			Метод определения координат	Формулы, примененные для расчета средней квадратической погрешности определения координат характерных точек (Mt), м, с подставленными в такие формулы значениями и итоговые (вычисленные) значения Mt, м
	Координаты, м		Радиус, м	Координаты, м		Радиус, м		
	X	Y	R	X	Y	R		
1	2	3	4	5	6	7	8	9
								-
10	488015.64	3243548.2 1	-	488016.6 7	3243548.6 8	-	Фотограмметрический метод	Mt = 0.10
11	488027.64	3243548.9 9	-	488028.6 4	3243547.5 5	-	Фотограмметрический метод	Mt = 0.10
12	488027.06	3243557.8 0	-	488029.4 6	3243556.3 4	-	Фотограмметрический метод	Mt = 0.10
13	488023.00	3243557.5 4	-	488025.4 1	3243556.7 3	-	Фотограмметрический метод	Mt = 0.10
14	488022.61	3243563.4 8	-	488025.9 7	3243562.6 5	-	Фотограмметрический метод	Mt = 0.10
15	488018.56	3243563.2 2	-	488021.9 3	3243563.0 4	-	Фотограмметрический метод	Mt = 0.10
16	488018.95	3243557.2 8	-	488021.3 7	3243557.1 1	-	Фотограмметрический метод	Mt = 0.10
17	488015.06	3243557.0 2	-	488017.4 9	3243557.4 7	-	Фотограмметрический метод	Mt = 0.10
10	488015.64	3243548.2 1	-	488016.6 7	3243548.6 8	-	Фотограмметрический метод	Mt = 0.10

2. Иные сведения об объекте недвижимости с кадастровым номером: 47:06:0809001:418 :

1.

3. Пояснения к сведениям об объекте недвижимости с кадастровым номером 47:06:0809001:418 :

1.

-

Сведения о зданиях, сооружениях, объектах незавершенного строительства, необходимые для исправления реестровых ошибок в сведениях об описании их местоположения

1. Сведения о характерных точках контура

здание

вид объекта недвижимости (здание, сооружение, объект незавершенного строительства)

с кадастровым номером 47:06:0809001:424 :

Система координат МСК-47, зона 3

Зона № 3

Обозначение характерных точек контура	Содержатся в Едином государственном реестре недвижимости			Определены в ходе выполнения комплексных кадастровых работ			Метод определения координат	Формулы, примененные для расчета средней квадратической погрешности определения координат характерных точек (Mt), м, с подставленными в такие формулы значениями и итоговые (вычисленные) значения Mt, м
	Координаты, м		Радиус, м	Координаты, м		Радиус, м		
	X	Y	R	X	Y	R		
1	2	3	4	5	6	7	8	9
								-
18	487501.11	3244243.2 3	-	487500.8 7	3244240.1 1	-	Фотограмметрический метод	Mt = 0.10
19	487507.22	3244243.7 7	-	487506.9 8	3244240.6 5	-	Фотограмметрический метод	Mt = 0.10
20	487506.47	3244252.2 0	-	487506.2 3	3244249.0 8	-	Фотограмметрический метод	Mt = 0.10
21	487500.37	3244251.6 6	-	487500.1 3	3244248.5 4	-	Фотограмметрический метод	Mt = 0.10
18	487501.11	3244243.2 3	-	487500.8 7	3244240.1 1	-	Фотограмметрический метод	Mt = 0.10

2. Иные сведения об объекте недвижимости с кадастровым номером: 47:06:0809001:424 :

1.

3. Пояснения к сведениям об объекте недвижимости с кадастровым номером 47:06:0809001:424 :

1. -

Сведения о зданиях, сооружениях, объектах незавершенного строительства, необходимые для исправления реестровых ошибок в сведениях об описании их местоположения

1. Сведения о характерных точках контура

объект незавершенного строительства

вид объекта недвижимости (здание, сооружение, объект незавершенного строительства)

с кадастровым номером 47:06:0809001:447 :

Система координат МСК-47, зона 3

Зона № 3

Обозначение характерных точек контура	Содержатся в Едином государственном реестре недвижимости			Определены в ходе выполнения комплексных кадастровых работ			Метод определения координат	Формулы, примененные для расчета средней квадратической погрешности определения координат характерных точек (Mt), м, с подставленными в такие формулы значениями и итоговые (вычисленные) значения Mt, м
	Координаты, м		Радиус, м	Координаты, м		Радиус, м		
	X	Y	R	X	Y	R		
1	2	3	4	5	6	7	8	9
								-
22	487770.21	3243895.05	-	487771.38	3243888.12	-	Фотограмметрический метод	Mt = 0.10
23	487766.69	3243902.61	-	487767.86	3243895.68	-	Фотограмметрический метод	Mt = 0.10
24	487757.37	3243898.27	-	487758.54	3243891.34	-	Фотограмметрический метод	Mt = 0.10
25	487760.89	3243890.71	-	487762.06	3243883.78	-	Фотограмметрический метод	Mt = 0.10
22	487770.21	3243895.05	-	487771.38	3243888.12	-	Фотограмметрический метод	Mt = 0.10

2. Иные сведения об объекте недвижимости с кадастровым номером: 47:06:0809001:447 :

1.

3. Пояснения к сведениям об объекте недвижимости с кадастровым номером 47:06:0809001:447 :

1. -

С
Ю



Масштаб 1:1500

- Условные обозначения
- - Часть границы, местоположение которой определено при выполнении кадастровых работ
 - - Характерная точка границы земельного участка, сведения ЕГРН о которой соответствуют требованиям, установленным в соответствии с частью 13 статьи 22 Федерального закона от 13 июля 2015 г. N 218-ФЗ "О государственной регистрации недвижимости"
 - - Характерная точка контура здания, сооружения, объекта незавершенного строительства
 - 1 - Обозначение характерной точки, местоположение которой не изменилось или было уточнено
 - n1Y - Обозначение новой характерной точки
 - :1 - Кадастровый номер объекта недвижимости
 - - Граница существующего земельного участка, сведения о котором содержатся в ЕГРН
 - - Граница существующего объекта капитального строительства, сведения о котором содержатся в ЕГРН
 - - Граница кадастрового квартала
 - - Граница населенного пункта
 - - Граница территориальной зоны
 - - Характерная точка границы земельного участка, сведения о которой отсутствуют в ЕГРН, местоположение которой определено при кадастровых работах (новая характерная точка)
 - 47.06.0809001 - Номер кадастрового квартала
 - :447 - Исправляемый объект незавершенного строительства
- Выносной лист 1



Выносной лист 2

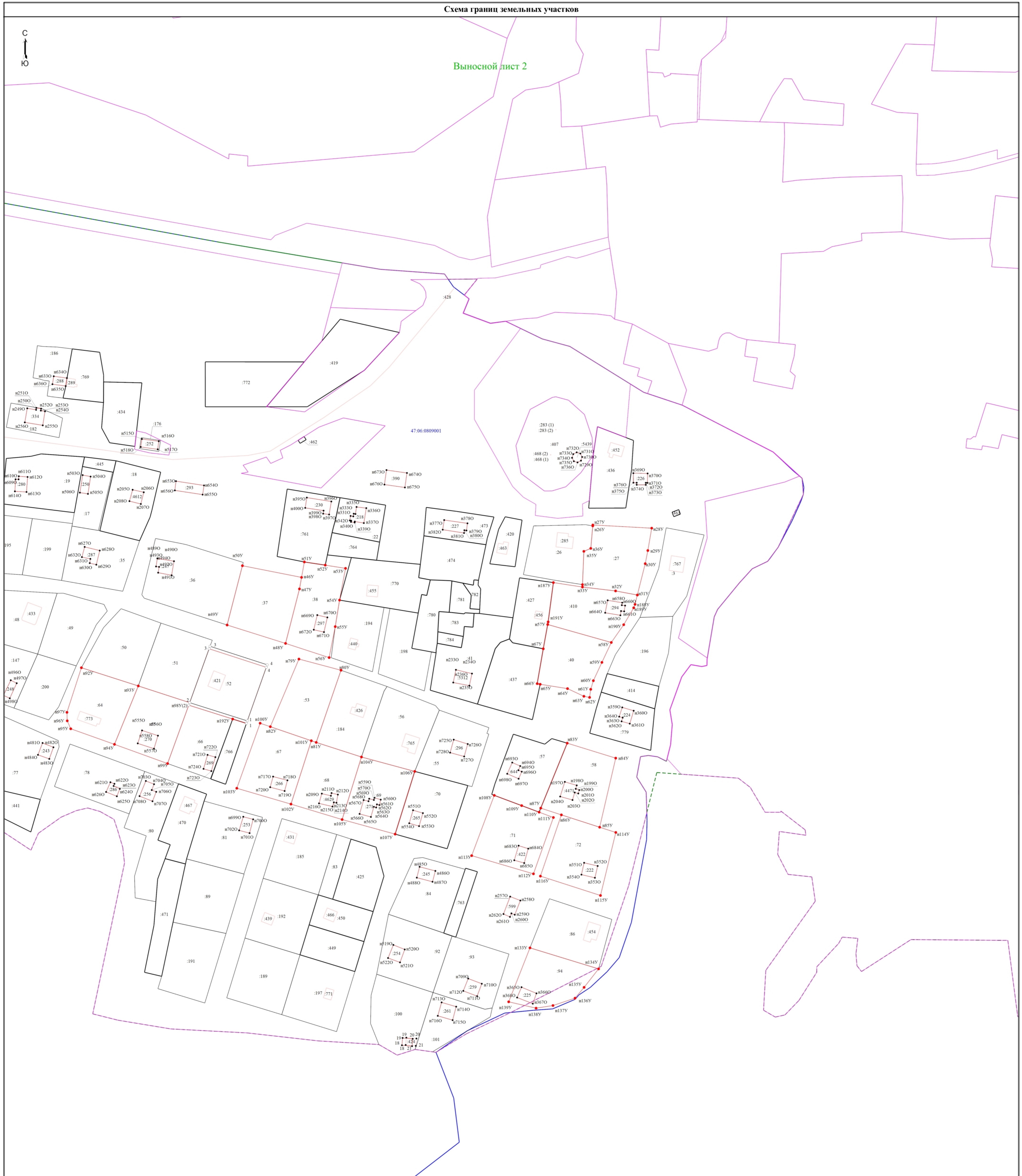

Масштаб 1:1500

- Условные обозначения
- Часть границы, местоположение которой определено при выполнении кадастровых работ
 - - Характерная точка границы земельного участка, сведения ЕГРН о которой соответствуют требованиям, установленным в соответствии с частью 13 статьи 22 Федерального закона от 13 июля 2015 г. N 218-ФЗ "О государственной регистрации недвижимости"
 - - Характерная точка контура здания, сооружения, объекта незавершенного строительства
 - 1 - Обозначение характерной точки, местоположение которой не изменилось или было уточнено
 - 11У - Обозначение новой характерной точки
 - :450 - Кадастровый номер объекта недвижимости
 - - Граница существующего земельного участка, сведения о котором содержатся в ЕГРН
 - - Граница существующего объекта капитального строительства, сведения о котором содержатся в ЕГРН
 - - Граница кадастрового квартала
 - - Граница населенного пункта
 - - Граница территориальной зоны
 - - Характерная точка границы земельного участка, сведения ЕГРН о которой не соответствуют требованиям, установленным в соответствии с частью 13 статьи 22 Федерального закона от 13 июля 2015 г. N 218-ФЗ "О государственной регистрации недвижимости"
 - - Характерная точка границы земельного участка, сведения о которой отсутствуют в ЕГРН, местоположение которой определено при кадастровых работах (новая характерная точка)
 - 47.06.0809001 - Номер кадастрового квартала